การศึกษาทางระบาดวิทยากรณีผู้ติดเชื้อโคโรนาไวรัส 2019 (COVID-19) ในสถานที่กักกันที่ราชการกำหนด (State Quarantine site) ช่วงเดือนเมษายน ๒๕๖๓ – เมษายน ๒๕๖๔

นายเทวพร จานนอก
นักวิชาการสาธารณสุขปฏิบัติการ
ตำแหน่งเลขที่ ๓๑๕๒

กองด่านควบคุมโรคติดต่อระหว่างประเทศและกักกันโรค
กรมควบคุมโรค กระทรวงสาธารณสุข

กิตติกรรมประกาศ

การศึกษาทางระบาดวิทยากรณีผู้ติดเชื้อโคโรนาไวรัส 2019 (COVID-19) ในสถานที่กักกันที่ราชการกำหนด (State Quarantine site) ช่วงเดือนเมษายน ๒๕๖๓ – เมษายน ๒๕๖๔ ฉบับนี้สำเร็จสมบูรณ์ได้ด้วยดี ต้องขอขอบพระคุณ นายแพทย์สุวิช ธรรมปาโล ผู้อำนวยการกองด่านควบคุมโรคติดต่อระหว่างประเทศ เป็นผู้สนับสนุนการศึกษานี้ ขอบพระคุณนายแพทย์รัฐพงษ์ บุรีวงษ์ รองผู้อำนวยการกองควบคุมโรคและภัยสุขภาพในภาวะฉุกเฉิน ซึ่งเป็นผู้ตรวจทานเนื้อหา ให้คำแนะนำและตรวจแก้ไขข้อบกพร่อง เพื่อให้การศึกษานี้สำเร็จไปได้ด้วยดี กราบขอบพระคุณด้วยความเคารพอย่างสูงไว้ ณ โอกาสนี้

ขอบพระคุณกลุ่มภารกิจปฏิบัติการสอบสวนควบคุมโรค (Operation) และกลุ่มภารกิจด้านตระหนักรู้สถานการณ์ (SAT) ในสถานการณ์การระบาดโรคติดเชื้อไวรัสโคโรนา 2019 ที่สนับสนุนข้อมูลผู้ป่วยยืนยัน ขอบพระคุณด่านควบคุมโรคติดต่อระหว่างประเทศทั้ง ๖๘ ด่าน ที่สนับสนุนข้อมูลผู้เดินทางตามใบ ต.๘ และขอบพระคุณสถานที่กักกันที่ราชการกำหนดทุกแห่งที่สนับสนุนข้อมูลผู้เข้ารับการกักกัน

ขอขอบคุณนางสาวเสาวลักษณ์ กมล นายกิตติพัทธ์ วรเชษฐ์ นางสาวกรรณิการ์ กาญจนสุวรรณ ตำแหน่งนักวิชาการสาธารณสุขปฏิบัติการ และนางสาวธัญภา ยุกิจภูติ นักวิชาการสาธารณสุข ซึ่งเป็นทีมข้อมูลของภารกิจมาตรฐานการกักกัน (Quarantine) และเป็นผู้ร่วมเก็บรวบรวมข้อมูลเพื่อใช้ในการศึกษาครั้งนี้ จนทำให้การศึกษานี้สำเร็จลุล่วงเป็นไปด้วยความเรียบร้อย

เทวพร จานนอก

สิงหาคม ๒๕๖๔

บทคัดย่อ

ประเทศไทยรายงานผู้ป่วยยืนยันโรคติดเชื้อโคโรนาไวรัส 2019 (COVID-19) ที่เป็นผู้เดินทางจากต่างประเทศเป็นประเทศแรกที่มีผู้ติดเชื้อนอกประเทศจีน และมีผู้เดินทางจากต่างประเทศเป็นจำนวนมาก จึงได้มีการจัดตั้งสถานที่กักกันที่ราชการกำหนดขึ้นมาเพื่อรองรับการกักกัน (Quarantine) ผู้เดินทางจากต่างประเทศที่มีความจำเป็นต้องเดินทางมายังประเทศไทย โดยกำหนดระยะเวลากักตัวทั้งหมด ๑๔ วัน และเก็บตัวอย่างส่งตรวจทางห้องปฏิบัติการอย่างน้อย ๒ ครั้ง ครั้งที่ ๑ ช่วงวันที่ ๓-๕ และครั้งที่ ๒ ช่วงวันที่ ๑๑-๑๓ ของการกักกัน การศึกษานี้จึงมีวัตถุประสงค์เพื่อศึกษาลักษณะทางประชากรของผู้ติดเชื้อไวรัสโคโรนา 2019 ทั้งสัญชาติไทยและต่างชาติ ที่เดินทางมาจากต่างประเทศ และเข้ารับการกักกันในสถานที่กักกันที่ราชการกำหนด และเพื่อศึกษาอัตราการติดเชื้อไวรัสโคโรนา 2019 ของผู้เดินทางสัญชาติไทยและต่างชาติที่เดินทางกลับมาจากต่างประเทศ ในสถานที่กักกันที่ราชการกำหนด ใช้การศึกษาเชิงพรรณนาโดยเก็บข้อมูลรายงานผู้ติดเชื้อโคโรนาไวรัส 2019 ของทีมสอบสวนควบคุมโรค และเก็บข้อมูลตามแบบฟอร์ม ต.๘ ที่บันทึกผ่านระบบ ต.๘ ออนไลน์ กรณีคนไทยและต่างชาติขอเข้าประเทศในช่วงที่ประกาศพระราชกำหนดการบริหารราชการในสถานการณ์ฉุกเฉิน ในระหว่างวันที่ ๑ เมษายน ๒๕๖๓ – ๓๐ เมษายน ๒๕๖๔ เป็นการวิเคราะห์ข้อมูลสถิติเชิงพรรณนา ผลการศึกษาพบว่ามีผู้ติดเชื้อไวรัสโคโรนา 2019 ในสถานที่กักกันที่ราชการกำหนดมีจำนวนสะสม (N) ๒,๗๒๓ ราย อัตราส่วนเพศชาย : หญิง เป็น ๑.๑๖ : ๑ (๑,๔๖๔ : ๑,๒๕๙) อายุมัธยฐาน ๓๒ ปี (๒ เดือน – ๘๓ ปี) กลุ่มอายุ ๓๐-๓๔ ปี มากที่สุด ร้อยละ ๑๕.๓๕ รองลงมาเป็นกลุ่มอายุ ๒๕-๒๙ ปี (๑๔.๘๗) เป็นผู้ที่เดินทางไปศึกษายังต่างประเทศมากที่สุด ร้อยละ ๑๗.๗๗ รองลงมาคือรับจ้าง (๑๔.๘๗) เป็นสัญชาติไทยมากที่สุด ร้อยละ ๖๗.๖๘ รองลงมาอินเดีย (๕.๐๗) อเมริกัน (๓.๑๖) ตามลำดับ มีอาการและอาการแสดงทั้งหมด ๕๕๒ ราย ร้อยละ ๒๐.๒๗ ไม่แสดงอาการ (๗๙.๗๓) โดยมีอาการไอ มากที่สุด ร้อยละ ๔๒.๘๓ รองลงมามีไข้ (๓๓.๑๐) ของผู้มีอาการทั้งหมด อัตราการติดเชื้อไวรัสโคโรนา 2019 ตามประเทศต้นทาง ร้อยละ ๐.๘๔ จำนวนผู้ติดเชื้อมากที่สุด ได้แก่ สหรัฐอเมริกา ร้อยละ ๙.๔๗ รองลงมาคืออินเดีย (๗.๖๔) และสหรัฐอาหรับเอมิเรสต์ (๗.๒๐) ตามลำดับ มีจำนวนผู้ติดเชื้อมากที่สุดในช่วงเดือนธันวาคม ๒๕๖๓ ร้อยละ ๑๖.๔๒ รองลงมาเดือนมกราคม ๒๕๖๔ (๑๓.๘๑) และมีนาคม ๒๕๖๔ (๑๑.๓๑) ตามลำดับ จำนวนผู้ป่วยในสถานที่กักกันรายวันเทียบกับจำนวนผู้ติดเชื้อรายใหม่ทั่วโลก พบว่าแนวโน้มจำนวนของผู้ติดเชื้อเป็นไปในทิศทางเดียวกัน วันที่ตรวจพบเชื้อหลังเดินทางเข้าประเทศไทย พบว่า ตรวจพบเชื้อเร็วที่สุดวันที่ ๐ และช้าที่สุดในวันที่ ๓๒ หลังเดินทางเข้าประเทศไทย โดยตรวจพบเชื้อมากที่สุด ในช่วงวันที่ ๓-๔ ร้อยละ ๒๙.๙๓ รองลงมาคือช่วงวันที่ ๕-๖ (๒๔.๙๗) ช่วงวันที่ ๐-๒ (๒๑.๙๓) ตามลำดับ จากผลการศึกษาจึงควรส่งเสริมสุขภาพของผู้เดินทางเกี่ยวกับพฤติกรรมการป้องกันตนเอง ในผู้เดินทางที่มีอายุระหว่าง ๒๕-๓๔ ปี และในผู้ที่เดินทางไปทำงานและไปศึกษาเล่าเรียน ให้สามารถป้องกันตนเองจากการติดเชื้อได้ ด่านควบคุมโรคติดต่อระหว่างประเทศควรคัดกรองอาการป่วยให้มากขึ้น นอกเหนือไปจากการคัดกรองด้วยอุณหภูมิร่างกาย ต้องเฝ้าระวังเข้มงวดผู้เดินทางจากประเทศที่ยังไม่สามารถควบคุมการระบาดของประเทศได้ ด้านนโยบายสามารถใช้สถิติผู้ติดเชื้อ เช่น อัตราการติดเชื้อตามประเทศต้นทางเป็นมาตรการในการกำหนดระดับสีของประเทศเสี่ยง หรือจำกัดการเดินทาง และวันตรวจพบเชื้อหลังเดินทางเข้าประเทศก็สามารถเป็นแนวทางในการลดวันกักตัวได้ หรือจนกว่าจะมีมาตรการด้านวัคซีนในอนาคต

สารบัญ

	หน้า
กิตติกรรมประกาศ	ก
บทคัดย่อ	ข
สารบัญ	ค
สารบัญตาราง	จ
สารบัญภาพ	ฉ
บทที่ ๑ บทนำ	
ความเป็นมาและความสำคัญ	๑
วัตถุประสงค์ของการศึกษา	๒
ขอบเขตของการศึกษา	๒
นิยามศัพท์เฉพาะ	๒
ประโยชน์ที่คาดว่าจะได้รับ	๓
บทที่ ๒ แนวคิด และทฤษฎี และงานวิจัยที่เกี่ยวข้อง	
ส่วนที่ ๑ ประเภทของสถานที่กักกันที่ราชการกำหนด	๔
ส่วนที่ ๒ ประวัติศาสตร์การกันกันโรคของประเทศไทยในอดีต	๕
ส่วนที่ ๓ เหตุการณ์สำคัญของสถานที่กักกันที่ราชการกำหนด	๖
ส่วนที่ ๔ การอนุญาตผู้เดินทางเข้าประเทศไทยทั้ง ๑๑ ประเภท	๗
ส่วนที่ ๕ งานวิจัยที่เกี่ยวข้อง	๘
ส่วนที่ ๖ กรอบแนวคิดในการศึกษา	๙
บทที่ ๓ วิธีการดำเนินการศึกษา	
รูปแบบการศึกษา	๑๐
ประชากรและกลุ่มตัวอย่าง	๑๐
เครื่องมือที่ใช้ในการศึกษา	๑๐
การเก็บรวบรวมข้อมูล	๑๐
การวิเคราะห์ข้อมูล	๑๐
บทที่ ๔ ผลการศึกษา	
ส่วนที่ ๑ ผลการวิเคราะห์ตามปัจจัยเกี่ยวกับบุคคล (Person factors)	๑๑
ส่วนที่ ๒ ผลการวิเคราะห์ตามปัจจัยเกี่ยวกับประเทศต้นทาง และประเภทของสถานที่กักกันที่ราชการกำหนด (Place factors)	๑๔
ส่วนที่ ๓ ผลการวิเคราะห์ตามปัจจัยเกี่ยวกับเวลา (Time factors)	๑๘
บทที่ ๕ สรุปผลและข้อเสนอแนะ	
สรุปผลการศึกษา	๒๑
อภิปรายผล	๒๒
ข้อเสนอแนะ	๒๓
บรรณานุกรม	๒๔
ภาคผนวก ก การเผยแพร่บทความวิชาการอย่างน้อยระดับกอง	๒๕
ภาคผนวก ข รายละเอียดผู้ติดเชื้อในสถานที่กักกันที่ราชการกำหนด	๒๗

สารบัญตาราง

หน้า

ตารางที่ ๑	แสดงจำนวนและร้อยละจำแนกตามกลุ่มอายุ ของผู้ป่วยยืนยันโคโรนาไวรัส 2019 ในสถานที่กักกันที่ราชการกำหนด ข้อมูลระหว่างวันที่ ๑ เมษายน ๒๕๖๓ ถึง ๓๐ เมษายน ๒๕๖๔	๑๑
ตารางที่ ๒	แสดงจำนวนและร้อยละจำแนกตามสัญชาติ ของผู้ป่วยยืนยันโคโรนาไวรัส 2019 ในสถานที่กักกันที่ราชการกำหนด ข้อมูลระหว่างวันที่ ๑ เมษายน ๒๕๖๓ ถึง ๓๐ เมษายน ๒๕๖๔	๑๒
ตารางที่ ๓	แสดงจำนวนและร้อยละจำแนกตามอาชีพ ของผู้ป่วยยืนยันโคโรนาไวรัส 2019 ในสถานที่กักกันที่ราชการกำหนด ข้อมูลระหว่างวันที่ ๑ เมษายน ๒๕๖๓ ถึง ๓๐ เมษายน ๒๕๖๔	๑๓
ตารางที่ ๔	แสดงจำนวนและร้อยละจำแนกตามอาการและอาการแสดง ของผู้ป่วยยืนยันโคโรนาไวรัส 2019 ในสถานที่กักกันที่ราชการกำหนด ข้อมูลระหว่างวันที่ ๑ เมษายน ๒๕๖๓ ถึง ๓๐ เมษายน ๒๕๖๔	๑๔
ตารางที่ ๕	แสดงอันดับอัตราการติดเชื้อ จำนวนผู้ติดเชื้อ และร้อยละ จำแนกตามประเทศต้นทาง ของผู้ป่วยยืนยันโคโรนาไวรัส 2019 ในสถานที่กักกันที่ราชการกำหนด ข้อมูลระหว่างวันที่ ๑ เมษายน ๒๕๖๓ ถึง ๓๐ เมษายน ๒๕๖๔	๑๕
ตารางที่ ๖	แสดงอัตราการติดเชื้อ จำนวนผู้ติดเชื้อ และร้อยละ จำแนกตามประเภทของสถานที่กักกันที่ราชการกำหนด ของผู้ป่วยยืนยันโคโรนาไวรัส 2019 ในสถานที่กักกันที่ราชการกำหนด ข้อมูลระหว่างวันที่ ๑ เมษายน ๒๕๖๓ ถึง ๓๐ เมษายน ๒๕๖๔	๑๗
ตารางที่ ๗	แสดงจำนวน และร้อยละ จำแนกตามวันที่ตรวจพบเชื้อหลังเดินทางเข้าประเทศไทยและได้รับการกักกัน ของผู้ป่วยยืนยันโคโรนาไวรัส 2019 ในสถานที่กักกันที่ราชการกำหนด ข้อมูลระหว่างวันที่ ๑ เมษายน ๒๕๖๓ ถึง ๓๐ เมษายน ๒๕๖๔	๑๙

สารบัญภาพ

		หน้า
ภาพที่ ๑	กรอบแนวคิดในการศึกษา	๙
ภาพที่ ๒	แสดงจำนวนผู้ติดเชื้อโคโรนาไวรัส 2019 ในสถานที่กักกันที่ราชการกำหนด จำแยกรายวัน ข้อมูลระหว่างวันที่ ๑ เมษายน ๒๕๖๓ ถึง ๓๐ เมษายน ๒๕๖๔	๑๘
ภาพที่ ๓	แสดงจำนวนผู้ติดเชื้อโคโรนาไวรัส 2019 ในสถานที่กักกันที่ราชการกำหนด จำแยกรายเดือน ข้อมูลระหว่างวันที่ ๑ เมษายน ๒๕๖๓ ถึง ๓๐ เมษายน ๒๕๖๔	๑๘
ภาพที่ ๔	แสดงจำนวนผู้ติดเชื้อโคโรนาไวรัส 2019 ในสถานที่กักกันที่ราชการกำหนด จำแนกรายวัน เทียบกับจำนวนผู้ติดเชื้อรายใหม่ทั่วโลก ข้อมูลระหว่างวันที่ ๑ เมษายน ๒๕๖๓ ถึง ๓๐ เมษายน ๒๕๖๔	๑๙
ภาพที่ ๕	แสดงจำนวนผู้ติดเชื้อโคโรนาไวรัส 2019 จำแนกตามวันที่ตรวจพบเชื้อหลังเดินทางเข้าประเทศไทยและได้รับการกักกันในสถานที่กักกันที่ราชการกำหนด ข้อมูลระหว่างวันที่ ๑ เมษายน ๒๕๖๓ ถึง ๓๐ เมษายน ๒๕๖๔	๒๐

บทที่ ๑
บทนำ

ความเป็นมาและความสำคัญ

ประเทศไทยเป็นประเทศแรกที่พบผู้ป่วยยืนยันติดเชื้อโคโรนาไวรัส 2019 นอกประเทศจีน และองค์การอนามัยโลกประกาศให้โคโรนาไวรัส 2019 เป็นภาวะฉุกเฉินด้านสาธารณสุขระหว่างประเทศ (Public Health Emergency of International Concern หรือ PHEIC) เมื่อวันที่ ๓๐ มกราคม ๒๕๖๓ ซึ่งโคโรนาไวรัส 2019 ส่งผลกระทบต่อการแพทย์และสาธารณสุขอย่างรุนแรง ส่งผลกระทบต่อการเดินทางและการค้าระหว่างประเทศอีกด้วย ประเทศไทยได้ประกาศให้โรคติดเชื้อไวรัสโคโรนา 2019 เป็นโรคติดต่ออันตราย ตามพระราชบัญญัติโรคติดต่อ พ.ศ. ๒๕๕๘ พร้อมทั้งประกาศให้ประเทศที่กำลังระบาดอย่างหนักในขณะนั้นเป็นเขตติดโรคติดต่ออันตราย

ประเทศไทยได้ใช้ข้อกำหนดออกตามความในมาตรา ๙ แห่งพระราชกำหนดการบริหารราชการในสถานการณ์ฉุกเฉิน พ.ศ. ๒๕๔๘ ฉบับที่ ๑ วันที่ ๒๕ มีนาคม ๒๕๖๓ ข้อ ๓ การปิดช่องทางเข้ามาในราชอาณาจักรในการใช้ยานพาหนะไม่ว่าจะเป็นอากาศยานเรือ รถยนต์ หรือพาหนะอื่นใด หรือในการใช้เส้นทางคมนาคมไม่ว่าทางอากาศ ทางน้ำ หรือทางบกเพื่อเดินทางเข้ามาในราชอาณาจักร ให้เจ้าหน้าที่ผู้รับผิดชอบปิดช่องทางเข้าออก ด่านจุดผ่านแดน หรือจุดผ่อนปรนตามกฎหมายว่าด้วยโรคติดต่อและกฎหมายว่าด้วยคนเข้าเมือง สำหรับผู้โดยสารหรือผู้ที่เดินทางเข้ามาในราชอาณาจักร แต่ยกเว้นให้เดินทางเข้ามาได้เพียง ๖ ประเภท และเพิ่มเป็น ๑๑ ประเภท ตามลำดับในเวลาต่อมา เพื่อเป็นการจำกัดการเดินทางเข้าประเทศโดยไม่จำเป็น และสามารถอพยพคนไทยที่ได้รับผลกระทบกลับมายังประเทศไทยได้ด้วย โดยที่สามารถป้องกัน ควบคุม และจำกัดการเดินทางของโรคได้ในเวลาเดียวกัน

การจัดตั้งสถานที่กักกันที่ราชการกำหนดจึงเกิดขึ้น เมื่อวันที่ ๔ กุมภาพันธ์ ๒๕๖๓ อาคารรับรองฐานทัพเรือสัตหีบ ชลบุรี เป็น State Quarantine เป็นสถานที่แรก เป็นไฟล์ทบินนำคนไทยกลับจากเมืองอู่ฮั่น สาธารณรัฐประชาชนจีน มาลงที่สนามบินอู่ตะเภา กระทรวงการต่างประเทศได้ออกหนังสือรับรองการเดินทางเข้าประเทศไทย (Certificate of Entry หรือ COE) ให้กับคนไทยที่อยู่นอกราชอาณาจักรที่ได้ขึ้นทะเบียนขออพยพกลับเข้าประเทศ เมื่อวันที่ ๔ เมษายน ๒๕๖๓ ได้มีคนไทยเดินทางกลับจากต่างประเทศผ่านทางท่าอากาศยานและเข้ากักกันที่ State Quarantine เมื่อวันที่ ๑๘ เมษายน ๒๕๖๓ ได้อนุญาตให้คนไทยที่อยู่ในประเทศเพื่อนบ้านสามารถเดินทางกลับเข้าประเทศทางด่านฯ พรมแดนทางบกได้ จึงได้มีการจัดตั้ง Local Quarantine ขึ้น เพื่อใช้เป็นสถานที่กักกันให้กับคนไทยที่กลับเข้ามาทางพรมแดนทางบก เมื่อมีผู้เดินทางขอกลับเข้าประเทศ มีทั้งคนที่สุขภาพแข็งแรงและไม่แข็งแรง จึงได้มีการจัดตั้ง Hospital Quarantine ขึ้นเพิ่มเติมให้กับคนไทยที่มีสุขภาพไม่แข็งแรงหรือมีโรคประจำตัว ได้ใช้กักกัน ๑๔ วัน เมื่อองค์กรและสถาบันการศึกษาต่างๆมีเจ้าหน้าที่ หรือนักศึกษาที่จำเป็นต้องเดินทางเข้ามาในประเทศไทย ทำให้หน่วยงานต่างๆประสงค์จะจัดตั้งสถานที่กักกันในรู้แบบเฉพาะองค์การขึ้น Organizational Quarantine จึงถูกจัดตั้งขึ้นมา

อย่างไรก็ตามไม่ว่าสถานที่กักกันที่ราชการกำหนดรูปแบบไหน ก็ต้องมีการกำหนดมาตรฐานการดำเนินงาน โครงสร้าง การบริหารจัดการ การจัดการผู้ป่วย และการควบคุมโรคในสถานที่กักกัน ตลอดจนมาตรการด้านจำนวนวันกักกัน ๑๔ วัน และกำหนดวันเก็บตัวอย่างทางห้องปฏิบัติการให้สอดคล้องกับสถานการณ์การระบาด ทำให้สามารถตรวจจับผู้ป่วยยืนยันในสถานที่กักกันได้จำนวนมาก ข้อมูลที่ได้จากผู้ป่วยยืนยันในสถานที่กักกันที่ราชการกำหนดจึงเป็นประโยชน์ต่อการควบคุมป้องกันโรคระหว่างประเทศ ทำให้คณะกรรมการวิชาการฯ หรือผู้บริหารสามารถกำหนดมาตรการด้านการเดินทางระหว่างประเทศ การกำหนดประเทศเสี่ยง รวมไปถึงมาตรการการลดวันกักตัว และการกำหนดเปิดประเทศได้มีประสิทธิภาพมากยิ่งขึ้น

วัตถุประสงค์ของการศึกษา

วัตถุประสงค์หลัก

๑.เพื่อศึกษาลักษณะทางประชากรของผู้ติดเชื้อไวรัสโคโรนา 2019 ทั้งสัญชาติไทยและต่างชาติที่เดินทางมาจากต่างประเทศ และเข้ารับการกักกันในสถานที่กักกันที่ราชการกำหนด

๒.เพื่อศึกษาอัตราการติดเชื้อไวรัสโคโรนา 2019 ของผู้เดินทางสัญชาติไทยและต่างชาติที่เดินทางกลับมาจากต่างประเทศ ในสถานที่กักกันที่ราชการกำหนด

วัตถุประสงค์เฉพาะ

เพื่อศึกษาการกระจายทางระบาดวิทยาตามบุคคล สถานที่ และเวลา ในผู้ติดเชื้อไวรัสโคโรนา 2019 ทั้งสัญชาติไทยและต่างชาติที่เดินทางกลับมาจากต่างประเทศ ในสถานที่กักกันที่ราชการกำหนด

ขอบเขตการศึกษา

๑.ขอบเขตด้านเนื้อหา

การศึกษาข้อมูลทางระบาดวิทยาตามหลักการกระจายของโรค ดังนี้

<u>บุคคล</u> ได้แก่ เพศ กลุ่มอายุ สัญชาติ อาชีพ อาการและอาการแสดง

<u>สถานที่</u> ได้แก่ ประเภทของสถานที่กักกันที่ราชการกำหนด และประเทศต้นทาง

<u>เวลา</u> ได้แก่ วันที่ป่วย และวันที่ตรวจพบเชื้อหลังเดินทางเข้าประเทศไทย

๒. ขอบเขตด้านประชากร

ผู้ป่วยยืนยันโรคติดเชื้อโคโรนาไวรัส 2019 ที่เดินทางมาจากต่างประเทศและได้รับการกักกันในสถานที่กักกันที่ราชการกำหนด

๓. ขอบเขตด้านระยะเวลา

เก็บรวบรวมข้อมูลและศึกษาในช่วงเดือนเมษายน ๒๕๖๓ – เมษายน ๒๕๖๔

นิยามศัพท์เฉพาะ

๑. “สถานที่กักกันที่ราชการกำหนด” หมายถึง สถานที่สำหรับใช้ในการกักกันผู้เดินทางเข้ามาในราชอาณาจักรเป็นระยะเวลาไม่น้อยกว่า ๗-๑๔ วัน ตามหลักเกณฑ์และแนวทางที่คณะกรรมการโรคติดต่อแห่งชาติเป็นผู้กำหนด โดยใช้สถานประกอบการธุรกิจโรงแรม โรงพยาบาล หรือสถานที่ที่รัฐกำหนดให้เป็นสถานที่กักกันเพื่อการเฝ้าระวัง ป้องกัน และควบคุมโรคโควิด 19 ในราชอาณาจักรไทย ภายใต้การปฏิบัติการและควบคุมดูแลโดยหน่วยงานของกระทรวงมหาดไทยกระทรวงกลาโหม หรือหน่วยงานของรัฐที่ได้รับมอบหมาย และมีหน่วยงานสังกัดกระทรวงสาธารณสุขกำกับดูแลด้านมาตรการและแนวทางในการปฏิบัติ

๒. “โรคติดเชื้อโคโรนาไวรัส 2019” หมายถึง โรคที่เกิดจากเชื้อไวรัสกลุ่มโคโรนา ที่ทำให้มีไข้ และอาการระบบทางเดินหายใจ โดยส่วนใหญ่จะมีอาการ ไข้ ไอ เจ็บคอ หายใจหอบเหนื่อย และอาจรุนแรงถึงขั้นเสียชีวิตได้ เชื้อสามารถติดต่อจากคนสู่คน ผ่านทางการสัมผัสใกล้ชิดผู้ป่วย และแพร่กระจายผ่านละอองเสมหะทางการไอจามของผู้ที่มีเชื้อ

๓. “ผู้ป่วยยืนยันโรคติดเชื้อโคโรนาไวรัส 2019” หมายถึง ผู้ป่วยเข้าเกณฑ์สอบสวนโรคติดเชื้อ โคโรนาไวรัส 2019 ที่มีผลตรวจทางห้องปฏิบัติการพบสารพันธุกรรมของเชื้อไวรัส SARS-CoV-2 โดยวิธี PCR ยืนยันจากห้องปฏิบัติการ ๒ แห่ง หรือ Sequencing หรือเพาะเชื้อ

๔. “การกักกัน” หรือ “Quarantine” หมายความว่า การแยกผู้เดินทางกลับจากต่างประเทศที่อาจได้สัมผัสโรคมาแล้ว ให้อยู่ในสถานที่กักกันที่ราชการกำหนด ไม่ให้แพร่เชื้อไปสู่บุคคลอื่น และเฝ้าติดตามอาการเริ่มป่วย ระยะเวลาเฝ้าสังเกตอาการจะไม่นานเกินกว่าระยะฟักตัวที่ยาวที่สุดของเชื้อก่อโรค ซึ่งในกรณีของโรคติดเชื้อไวรัสโคโรนา 2019 มีระยะฟักตัวของโรคนาน ๒ – ๑๔ วัน ดังนั้น จึงกักกันเพื่อเฝ้าสังเกตอาการอย่างน้อยเป็นเวลาเวลา ๑๔ วัน

๕. “การแยกกัก” หรือ “Isolation” หมายความว่า คือ การแยกผู้ป่วยรักษาในห้องแยกโรคความดันลบ ในสถานพยาบาล โรงพยาบาลสนาม ไม่ให้แพร่เชื้อไปสู่บุคคลอื่น

๖.“คุมไว้สังเกต” หรือ “Under Observation” หมายความว่า การควบคุมดูแลผู้สัมผัสโรคหรือพาหะโดยไม่กักกัน และอาจจะอนุญาตให้ผ่านไปในที่ใดๆ ก็ได้ โดยมีเงื่อนไขว่าเมื่อไปถึงท้องที่ใดที่กำหนดไว้ ผู้นั้นต้องแสดงตัวต่อเจ้าพนักงานควบคุมโรคติดต่อประจำท้องที่นั้นเพื่อรับการตรวจในทางแพทย์ เพื่อป้องกันมิให้เชื้อโรคแพร่โดยทางตรงหรือทางอ้อมไปยังผู้ซึ่งอาจได้รับเชื้อโรคนั้น ๆ ได้

๗.“ประเทศต้นทาง” หมายถึง ประเทศ หรือเมืองท่าใดนอกราชอาณาจักรไทย ที่ผู้เดินทางเดินทางมา โดยจะต้องเป็นเป็นเมืองท่าแรกหากมีการเปลี่ยนเครื่องบินก่อนเดินทางมาประเทศไทย

ประโยชน์ที่คาดว่าจะได้รับ

๑. ทราบลักษณะตามหลักการกระจายของโรคในผู้ป่วยยืนยันโรคติดเชื้อโคโรนาไวรัส 2019 ที่เดินทางมาจากต่างประเทศและได้รับการกักกันในสถานที่กักกันที่ราชการกำหนด

๒. ผู้วิจัยสามารถนำผลการศึกษาครั้งนี้เสนอผู้บริหาร เพื่อใช้เป็นข้อมูลประกอบการพิจารณาวางแผนปรับกลยุทธในการกักกัน หรือปรับลดวันกักตัว และสื่อสารความเสี่ยงกับประชาชน ให้สามารถป้องกันตนเองได้ดีมากขึ้น

บทที่ ๒
แนวคิด และทฤษฎี และงานวิจัยที่เกี่ยวข้อง

การศึกษาครั้งนี้ ผู้วิจัยได้ทบทวนวรรณกรรม แนวคิด ทฤษฎี และงานวิจัยที่เกี่ยวข้อง ประกอบด้วย ๖ ส่วน ได้แก่

ส่วนที่ ๑ ประเภทของสถานที่กักกันที่ราชการกำหนด (Kind of State Quarantine)

ส่วนที่ ๒ ประวัติศาสตร์การกันกันโรคของประเทศไทยในอดีต

ส่วนที่ ๓ เหตุการณ์สำคัญของสถานที่กักกันที่ราชการกำหนด

ส่วนที่ ๔ การอนุญาตผู้เดินทางเข้าประเทศไทยทั้ง ๑๑ ประเภท

ส่วนที่ ๕ งานวิจัยที่เกี่ยวข้อง

ส่วนที่ ๖ กรอบแนวคิดในการวิจัย

มีรายละเอียด ดังนี้

ส่วนที่ ๑ ประเภทของสถานที่กักกันที่ราชการกำหนด (Kind of State Quarantine)

ข้อมูลจาก คู่มือ “แนวทางการบริหารจัดการการควบคุมโรคในสถานที่กักกันซึ่งทางราชการกำหนด (Guideline for disease control in Quarantine facilities)” ฉบับปรับปรุงครั้งที่ ๔ เผยแพร่เมื่อวันที่ ๓๑ มีนาคม ๒๕๖๔ โดยกรมควบคุมโรค กระทรวงสาธารณสุข แบ่งประเภทของสถานที่กักกันซึ่งทางราชการกำหนดไว้เป็น ๔ ประเภท ดังนี้

<u>๑.สถานที่กักกันที่ราชการกำหนด รูปแบบปกติ (State Quarantine)</u>

หมายถึง สถานที่กักกันซึ่งทางราชการกำหนด สำหรับการกักกันผู้เดินทางเข้ามาในราชอาณาจักร เป็นระยะเวลาไม่น้อยกว่า ๗-๑๔ วัน ตามหลักเกณฑ์และแนวทางที่คณะกรรมการโรคติดต่อแห่งชาติเป็นผู้กำหนด โดยใช้สถานประกอบการธุรกิจโรงแรม หรือสถานที่ที่รัฐกำหนดให้เป็นสถานที่กักกันเพื่อการเฝ้าระวัง ป้องกัน และควบคุมโรคโควิด 19 ในราชอาณาจักรไทย ภายใต้การปฏิบัติการและควบคุมดูแลโดยหน่วยงานของกระทรวงมหาดไทยหรือหน่วยงานของรัฐที่ได้รับมอบหมาย และมีหน่วยงานสังกัดกระทรวงสาธารณสุขกำกับดูแลด้านมาตรการและแนวทางในการปฏิบัติ วัตถุประสงค์ เพื่อดำเนินการกักกัน หรือคุมไว้สังเกตบุคคลที่เป็นผู้สัมผัสเสี่ยงสูง (high risk contact) ที่เจ้าพนักงานควบคุมโรคติดต่อระบุ

<u>๒.สถานที่กักกันที่ราชการกำหนด รูปแบบทางเลือก (Alternative Quarantine)</u>

หมายถึง สถานที่กักกันซึ่งทางราชการกำหนด สำหรับการกักกันผู้เดินทางเข้ามาในราชอาณาจักรเป็นระยะเวลาไม่น้อยกว่า ๗-๑๔ วัน ตามหลักเกณฑ์และแนวทางที่คณะกรรมการโรคติดต่อแห่งชาติเป็นผู้กำหนด โดยใช้สถานประกอบการธุรกิจโรงแรม หรือสถานที่ ที่เจ้าพนักงานควบคุมโรคติดต่อกำหนดให้เป็นสถานที่กักกันเพื่อการเฝ้าระวัง ป้องกัน และควบคุมโรคโควิด 19 ในราชอาณาจักรไทย โดยผู้กักกันตนยินยอมชำระค่าใช้จ่ายเองทั้งหมดระหว่างการกักกันโดยสมัครใจ ซึ่งมีหน่วยงานภาคเอกชนเป็นผู้ให้บริการและดำเนินการภายใต้การควบคุมดูแลของกระทรวงมหาดไทยร่วมกับกระทรวงสาธารณสุข หรือคณะกรรมการโรคติดต่อระดับจังหวัด

<u>๓. สถานที่กักกันที่ราชการกำหนด รูปแบบเฉพาะองค์กร (Organizational Quarantine)</u>

หมายถึง สถานที่กักกันซึ่งทางราชการกำหนด สำหรับผู้เดินทางทางเข้ามาในราชอาณาจักร ที่ดำเนินการโดยองค์กร หรือหน่วยงานทั้งภาครัฐและเอกชน โดยใช้ สถานประกอบการธุรกิจโรงแรม หรือสถานที่ที่รัฐกำหนดให้เป็นสถานที่กักกันเพื่อการเฝ้าระวัง ป้องกัน และควบคุมโรคโควิด 19 ตามหลักเกณฑ์แนวทางที่คณะกรรมการโรคติดต่อแห่งชาติเป็นผู้กำหนด โดยองค์กรหรือหน่วยงานนั้นเป็นผู้รับผิดชอบการบริหารจัดการและค่าใช้จ่ายทั้งหมดในการดำเนินการกักกัน แบ่งเป็น ๓ ประเภท ดังนี้

๓.๑ “Organizational Quarantine (OQ) ประเภท ก” หมายถึง สถานที่กักกันที่ราชการกำหนด ในรูปแบบเฉพาะองค์กรที่จัดขึ้นในลักษณะสถานที่พักแบบเดี่ยว มีสิ่งจำเป็นในการดำรงชีวิตสนับสนุนให้เป็นรายบุคคล และไม่มีการรวมกลุ่มเพื่อทำกิจกรรมใด ๆ

๓.๒ “Organizational Quarantine (OQ) ประเภท ข” หมายถึง สถานที่กักกันที่ราชการกำหนด ในรูปแบบเฉพาะองค์กรที่จัดขึ้นในสถานที่พักหรืออาคารถาวร ลักษณะการนอนรวมกันเป็นกลุ่ม และใช้พื้นที่ส่วนกลางร่วมกัน เช่น ห้องน้ำ ห้องอาบน้ำ ห้องทำงาน เป็นต้น หรือลักษณะสถานที่พักแบบเดี่ยวแต่มีการรวมกลุ่มเพื่อทำกิจกรรมใด ๆ ร่วมกัน

๓.๓ “Organizational Quarantine (OQ) ประเภท ค” หมายถึง สถานที่กักกันที่ราชการกำหนด ในรูปแบบเฉพาะองค์กรที่จัดตั้งขึ้นในพื้นที่โครงสร้างชั่วคราว มีลักษณะการนอนรวมกันเป็นกลุ่ม และใช้พื้นที่ส่วนกลางร่วมกัน เช่น ห้องน้ำ ห้องอาบน้ำ สถานที่ประกอบอาหาร สถานที่ทำงาน เป็นต้น

<u>๔.สถานที่กักกันที่ราชการกำหนด รูปแบบสถานพยาบาล</u>

แบ่งเป็น ๒ ประเภท ดังนี้

๔.๑ Hospital Quarantine (HQ) รับผิดชอบโดยโรงพยาบาลภาครัฐ

หมายถึง สถานที่กักกันที่ราชการกำหนด สำหรับผู้เดินทางที่ไม่สามารถเข้ากักกันในสถานที่กักกันฯ อื่น ๆ ได้ด้วยเหตุผลด้านการแพทย์ (ภายใต้การประเมินและ สั่งการ โดยแพทย์ที่มีอำนาจรับผิดชอบ กำหนดโดยรัฐ) หรือการกักกันผู้เดินทางเข้ามาในราชอาณาจักรโดยมีวัตถุประสงค์เพื่อเข้ารับการรักษาพยาบาล ซึ่งได้มีการนัดหมายไว้ล่วงหน้ากับโรงพยาบาลของรัฐ โดยใช้สถานพยาบาลที่รัฐกำหนดให้เป็นสถานที่กักกัน เฝ้าระวัง ป้องกัน และควบคุมโรคติดเชื้อโควิด ๑๙ พร้อมกับการรักษาพยาบาลตามกลุ่มโรค/อาการ/หัตถการ ตามที่นัดหมาย เป็นระยะเวลาไม่น้อยกว่า ๑๐ วัน ตามหลักเกณฑ์และแนวทางที่รัฐกำหนด โดยยินยอมชำระค่าใช้จ่ายเองทั้งหมดระหว่างกักกันตนโดยสมัครใจ ทั้งนี้ค่าใช้จ่ายในการรักษาพยาบาลและการกักกันตัวในสถานพยาบาลภาครัฐและภาคเอกชน ให้เป็นไปตามสิทธิ์รวมทั้งให้ชำระส่วนเกินสิทธิ์ด้วยตนเองโดยสมัครใจ

๔.๒ Alternative Hospital Quarantine (AHQ) รับผิดชอบโดยโรงพยาบาลภาครัฐ

“Alternative Hospital Quarantine (AHQ)” หมายถึง การกักกันผู้เดินทางที่ไม่สามารถเข้ากักกันในสถานที่กักกันฯ อื่น ๆ ได้ด้วยเหตุผลด้านการแพทย์ (ภายใต้การประเมินและสั่งการโดยแพทย์ที่มีอำนาจรับผิดชอบกำหนดโดยรัฐ) หรือการกักกันผู้เดินทางต่างชาติเข้ามาในราชอาณาจักร โดยมีวัตถุประสงค์เฉพาะเพื่อเข้ารับการรักษาพยาบาล ซึ่งได้มีการนัดหมายไว้ล่วงหน้า โดยใช้สถานพยาบาลที่รัฐกำหนดให้เป็นสถานที่กักกัน เฝ้าระวัง ป้องกัน และควบคุมโรคติดเชื้อโควิด ๑๙ พร้อมกับการรักษาพยาบาลตามกลุ่มโรค อาการ หัตถการตามที่นัดหมาย เป็นระยะเวลาไม่น้อยกว่า ๑๐ วัน ตามหลักเกณฑ์และแนวทางที่รัฐกำหนด โดยยินยอมชำระค่าใช้จ่ายเองทั้งหมดระหว่างกักกันตนโดยสมัครใจ ทั้งนี้ค่าใช้จ่ายในการรักษาพยาบาลและการกักกันตัว ในสถานพยาบาลให้เป็นไปตามสิทธิ์รวมทั้งให้ชำระส่วนเกินสิทธิ์ด้วยตนเองโดยสมัครใจ

ส่วนที่ ๒ ประวัติศาสตร์การกันกันโรคของประเทศไทยในอดีต

ข้อมูลจากหนังสือ “UNSEEN กรมควบคุมโรค เส้นทางประวัติศาสตร์และความทรงจำ” มีบทความเกี่ยวกับการกักกันโรคของประเทศไทยในอดีต ดังเช่นในช่วงต้นรัตนโกสินทร์ มีโรคระบาดมาจากต่างประเทศ เช่น การระบาดของกาฬโรคที่เริ่มระบาดขึ้นในปี พ.ศ.๒๔๓๑ โดยต้นต่อมาจากเมืองท่าของประเทศจีนและเกาะฮ่องกง เข้าสู่ประเทศอินเดีย และทวีปยุโรป ประเทศไทยจึงมีมาตรการป้องกันไม่ให้แพร่ระบาดเข้าสู่ประเทศไทยด้วยการตั้งด่านที่เกาะไผ่ ด้วยการกักกันเรือที่เดินทางมาจากเมืองท่าที่เกิดระบาดรวมทั้งที่มีความเสี่ยง จอดเรือมีเจ้าหน้าที่ขึ้นไปตรวจโรคทุกคนบนเรือ เมื่อ พ.ศ. ๒๔๔๑ ประเทศไทยได้ออกประกาศจัดการป้องกันกาฬโรคขึ้น โดยขณะนั้นมีพระบำบัดสรรพโรค หรือ หมอฮันส์ อะดัมสัน เป็นนายแพทย์ประจำด่าน เมื่อมีเรือเดินทางมาจากเกาะฮ่องกงต้องเข้าจอดเพื่อกักกันโรคที่เกาะไผ่ ๙ วัน และได้รับการตรวจ

โรค พร้อมกับออกใบรับรองว่าไม่มีผู้ใดป่วยเป็นกาฬโรค หรือถ้าหากพบผู้ป่วยบนเรือก็ให้การรักษาจนเสร็จสิ้นก่อน จากนั้นจึงจะอนุญาตให้เดินทางต่อเข้ามายังกรุงเทพมหานครได้

เมื่อครั้งสมเด็จพระเจ้าบรมวงศ์เธอ กรมพระยาดำรงราชานุภาพ เป็นเสนาบดีมหาดไทย เสนอให้กักตัวคนเดินทางจากแหล่งที่เกิดโรค ไม่ให้เดินทางไปที่อื่น โรคก็จะไม่ระบาดลุกลาม จึงดำริให้ตั้งสถานกักโรคขึ้นตามเมืองท่าในปักษ์ใต้ ให้สมุหเทศาภิบาลมีอำนาจกักตัวผู้โดยสารทางเรือ ที่มีต้นทางเป็นสถานที่ที่มีอหิวาตกโรคระบาดเพื่อตรวจรอดูอาการก่อน เมืองใดที่อหิวาตกโรคระบาดให้ชักธงเหลืองขึ้นที่ปากอ่าว หรือทางร่วมเพื่อให้ราษฎรทราบโดยทั่วกัน (พระราชบัญญัติระงับโรคระบาดหัวเมือง ๒๔๕๕ ระบุให้ตั้งด่านตรวจและชักธงเหลือง)

หรือในกรณีการระบาดของอหิวาตกโรค ระหว่าง พ.ศ. ๒๔๖๘-๒๔๗๒ เริ่มต้นระบาดในเขตอำเภอป้อมปราบและปทุมวัน แล้วระบาดไปทั่วพระนคร ธนบุรี และทั่วประเทศรวม ๕๒ จังหวัด มีผู้เสียชีวิตกว่า ๑๔,๙๐๒ ราย สาเหตุเกิดจากเรือที่ถูกกักจำนวน ๑๔๐ ลำ มีลำหนึ่งเกิดอหิวาตกโรค ในเรือมีผู้ป่วย ๒๗ ราย ตาย ๑๐ และมีผู้หลบหนีขึ้นบกระหว่างที่เรือถูกกัก ปีถัดมาพบอีก ๒ ลำ การระบาดครั้งนี้พื้นที่สำหรับกักกัน ได้แก่ การตั้งโรงพยาบาลรับผู้ป่วยอหิวาตกโรคเป็นการเฉพาะ เปิดวังเก่าของสมเด็จพระเจ้าบรมวงศ์เธอ กรมพระยาชัยนาทนเรนทร ที่วงเวียน ๒๒ กรกฎา และที่สุขศาลา บางรัก เป็นต้น

ในการระบาดของไข้ทรพิษเมื่อ พ.ศ. ๒๔๖๖ ต้นทางมาจากซัวเถาและฮอยเฮา ทางการไทยประกาศกักเรือที่มาจากเมืองท่าทั้งสองนี้ พบเรือโดยสารมีผู้ป่วยไข้ทรพิษ ๓ ลำ ขณะที่กักเรือไว้ที่ปากน้ำ มีผู้หลบหนีขึ้นบก และเกิดการระบาดในกรุงเทพฯ ใน พ.ศ. ๒๔๗๗

ใน พ.ศ. ๒๔๙๔ รัฐมีมาตรการรับมือกับไข้ทรพิษและอหิวาตกโรคในเรือ โดยกำหนดให้เจ้าของเรือแยกผู้ป่วยขึ้นมารักษาที่โรงพยาบาล ส่วนผู้โดยสารอื่น ๆ ให้ปลูกฝีหรือฉีดวัคซีน และดำเนินการฆ่าเชื้อโรคในเรือโดยสารให้เรียบร้อยเสียก่อน จึงจะเดินทางต่อไปได้ ซึ่งเป็นแบบแผนเดียวกับประเทศอื่นๆ ในภาคพื้นเอเชียอาคเนย์ตามกฎข้อบังคับว่าด้วยการสุขาภิบาลระหว่างประเทศเพื่อลดเวลาในการกักเรือ

สำหรับกรณีที่โรคติดต่อระบาดในไทยเป็นวงกว้าง มาตรการกักกันมีอยู่หลายแนวทางด้วยกัน เช่น ในการระบาดของกาฬโรคใน พ.ศ. ๒๔๔๗ ที่เริ่มต้นในกรุงเทพฯ แล้วระบาดไปยังหัวเมืองต่างๆ มาตรการที่ใช้ในการป้องกันการแพร่ระบาดคือ ตั้งโรงพยาบาลเฉพาะกิจสำหรับรักษาผู้ป่วยกาฬโรค และคนที่ใกล้ชิดผู้ป่วยต้องถูกกักตัวในโรงพยาบาลนั้นเป็นเวลา ๑๐ วัน อีกทั้งให้เผาหรือทำลายสิ่งของหรืออาคารต้องสงสัยว่าอาจเป็นแหล่งแพร่เชื้อ

ส่วนที่ ๓ เหตุการณ์สำคัญของสถานที่กักกันที่ราชการกำหนด

ประเทศไทยได้เฝ้าระวังโรคติดต่อทางเดินหายใจจากปอดติดเชื้อจากเมืองอู่ฮั่น สาธารณรัฐประชาชนจีน มาสักระยะหนึ่งแล้ว และมีการคัดกรองผู้เดินทางจากพื้นที่การระบาดอย่างต่อเนื่อง อย่างไรก็ดี รัฐบาลไทย โดยกระทรวงการต่างประเทศ จำเป็นต้องมีการอพยพคนไทยจากต่างประเทศ ให้สามารถกลับเข้าประเทศไทยได้ โดยมีเหตุการณ์อพยพและอนุญาตให้คนไทยกลับเข้าประเทศไทยที่ส่งผลต่อการจัดตั้งสถานที่กักกันที่ราชการกำหนดที่สำคัญในช่วงการระบาดของโรคติดเชื้อไวรัสโคโรนา 2019 ดังนี้

เหตุการณ์สำคัญที่ ๑ เมื่อวันที่ ๔ กุมภาพันธ์ ๒๕๖๓ สนามบินอู่ตะเภาได้รับไฟล์ทบินคนไทยจากเมืองอู่ฮั่น สาธารณรัฐประชาชนจีน จำนวน ๑๓๘ คน ส่งเข้า State Quarantine ที่แรกของประเทศไทย คือ อาคารรับรองฐานทัพเรือสัตหีบ ชลบุรี

เหตุการณ์สำคัญที่ ๒ เมื่อวันที่ ๖ มีนาคม ๒๕๖๓ ท่าอากาศยานสุวรรณภูมิได้เริ่มรับคนไทยที่เป็นแรงงานเดินทางกลับจากสาธารณรัฐเกาหลี และได้รับการกักกัน ๑๔ วัน แยกเป็น ๒ กลุ่มคือ กลุ่มที่ ๑ คนไทยที่กลับมาจากแทกูและคย็องซัง ซึ่งเป็นพื้นที่ที่กำลังมีการระบาดของโรคโควิด 19 ในขณะนั้นจะเข้ารับการกักกันที่อาคารรับรองฐานทัพเรือสัตหีบ ชลบุรี และกลุ่มที่ ๒ คนที่มาจากเมืองอื่นๆ ของเกาหลี หากไม่พบ

อาการไข้จะถูกส่งกลับภูมิลำเนา และได้รับการกักกันใน Local Quarantine ของจังหวัด นับเป็นการเริ่มต้นการจัดตั้ง Local Quarantine โดยมีกระทรวงมหาดไทยเป็นผู้รับผิดชอบหลัก เป็นครั้งแรก

เหตุการณ์สำคัญที่ ๓ เมื่อวันที่ ๑๕ มีนาคม ๒๕๖๓ ไฟล์ทบินนำนักเรียนทุน AFS จำนวน ๘๓ คน เดินทางกลับจากสาธารณรัฐอิตาลี ซึ่งกำลังมีการระบาดหนักอยู่ในขณะนั้น นำส่ง State Quarantine ที่อาคารรับรองฐานทัพเรือสัตหีบ ชลบุรี

เหตุการณ์สำคัญที่ ๔ เมื่อวันที่ ๓ เมษายน ๒๕๖๓ ชาวมุสลิมคนไทยที่ร่วมกิจกรรมดาวะห์ เดินทางจากประเทศอินโดนีเซีย ส่ง State Quarantine ที่โรงเรียนการบินกำแพงแสน นครปฐม

เหตุการณ์สำคัญที่ ๕ ตั้งแต่วันที่ ๔ เมษายน ๒๕๖๓ เป็นต้นมา กระทรวงการต่างประเทศได้ขออนุญาตให้รับคนไทยที่ขออพยพกลับประเทศ ตามที่รัฐบาลไทยประกาศข้อกำหนดแห่งพระราชกำหนดการบริหารราชการ ในสถานการณ์ฉุกเฉิน พ.ศ. ๒๕๔๘ (ฉบับที่ ๑ ข้อ ๓ ประเภทที่ ๖) ส่งเข้ากักกันใน State Quarantine ของจังหวัดชลบุรี สมุทรปราการ และกรุงเทพมหานคร จึงเป็นครั้งแรกที่มีการออกใบรับรองการขอเข้าประเทศไทย (COE : Certificate of Entry)

เหตุการณ์สำคัญที่ ๖ เมื่อวันที่ ๖ เมษายน ๒๕๖๓ ชาวมุสลิมคนไทยที่ร่วมกิจกรรมดาวะห์ เดินทางจากประเทศอินโดนีเซีย จำนวน ๗๖ คน ลงท่าอากาศยานหาดใหญ่ส่ง Local Quarantine เขตภาคใต้ พบเป็นผู้ติดเชื้อไวรัสโคโรนา 2019 จำนวน ๔๒ ราย

เหตุการณ์สำคัญที่ ๗ ตั้งแต่วันที่ ๑๘ เมษายน ๒๕๖๓ คนไทยที่ได้รับอนุญาตจากกรมการกงสุลกระทรวงการต่างประเทศ ให้เดินทางกลับประเทศไทยผ่านช่องทางพรมแดนทางบก และส่ง Local Quarantine โดยมีการจำกัดช่องทางเข้าออกประเทศ รวมถึงจำกัดว่าแต่ละช่องทางฯ สามารถอนุญาตให้เข้าได้เพียงวันละไม่เกิน ๑๐๐ คนสำหรับด่านฯ ขนาดใหญ่ ไม่เกิน ๕๐ คนสำหรับด่านฯ ขนาดเล็ก

เหตุการณ์สำคัญที่ ๘ ตั้งแต่วันที่ ๑๙ เมษายน ๒๕๖๓ ไฟล์ทบินนำนักเรียนทุน AFS เดินทางกลับจากประเทศสหรัฐอเมริกา ซึ่งกำลังระบาดหนักในขณะนั้น ส่ง State Quarantine ที่ โรงแรม Ambassador City Jomtien

เหตุการณ์สำคัญที่ ๙ ตั้งแต่วันที่ ๒๕ เมษายน ๒๕๖๓ นักเรียนชาวมุสลิมคนไทย เดินทางกลับจากประเทศซาอุดีอาระเบีย ในเส้นทาง กรุงริยาด - กัวลาลัมเปอร์ และเดินทางเข้าประเทศไทยด้วยรถบัสจากสนามบินกรุงกัวลาลัมเปอร์ ถึงด่านพรมแดนปะดังเบซาร์ ส่งเข้ารับการกักกันที่ Local Quarantine เขต ๑๒ พบติดเชื้อ ๖ ราย

เหตุการณ์สำคัญที่ ๑๐ เมื่อวันที่ ๒๒ กันยายน ๒๕๖๓ ทหารช่างคนไทยเดินทางกลับจากปฏิบัติภารกิจรักษาสันติภาพในสาธารณรัฐซูดานใต้ จำนวน ๑๘๐ นาย เข้ารับการกันกันใน State Quarantine และตรวจพบเชื้อโควิด 19 ทั้งหมดรวม ๓๑ นาย

ส่วนที่ ๔ การอนุญาตผู้เดินทางเข้าประเทศไทยทั้ง ๑๑ ประเภท

ตามคำสั่งศูนย์บริหารสถานการณ์การแพร่ระบาดของโรคติดเชื้อไวรัสโคโรนา 2019 (โรคโควิด 19) ที่ ๗/๒๕๖๓ เรื่อง แนวปฏิบัติตามข้อกำหนดออกตามความในมาตรา ๙ แห่งพระราชกำหนดการบริหารราชการในสถานการณ์ฉุกเฉิน พ.ศ. ๑๕๕๘ (ฉบับที่ ๖) ได้กำหนดมาตรการป้องกันโรคสำหรับผู้เดินทางเข้ามาในราชอาณาจักร เพื่อป้องกันการแพร่ระบาดของโรคโควิด 19 แนบท้ายคำสั่งฯ ลงวันที่ ๓๐ มิถุนายน ๒๕๖๓ กำหนดการเดินทางเข้ามาในราชอาณาจักร ๑๑ ประเภท ที่ได้รับการยกเว้นให้เข้าประเทศไทยในช่วงประกาศใช้พระราชกำหนดการบริหารราชการในสถานการณ์ฉุกเฉิน พ.ศ. ๑๕๕๘ ดังนี้

๑.ผู้มีสัญชาติไทย

๒.ผู้มีเหตุยกเว้นหรือเป็นกรณีที่นายกรัฐมนตรี หรือหัวหน้าผู้รับผิดชอบในการแก้ไขสถานการณ์ฉุกเฉินกำหนด อนุญาต หรือเชิญให้เข้ามาในราชอาณาจักรได้ตามความจำเป็น โดยอาจกำหนดเงื่อนไขและเงื่อนเวลาก็ได้

๓.บุคคลในคณะทูต คณะกงสุล องค์การระหว่างประเทศ หรือผู้แทนรัฐบาลหรือหน่วยงานของรัฐต่างประเทศ ซึ่งมาปฏิบัติงานในประเทศไทย หรือบุคคลในหน่วยงานระหว่างประเทศอื่นตามที่กระทรวงการต่างประเทศอนุญาตตามความจำเป็น ตลอดจนคู่สมรส บิดา มารดา หรือบุตรของบุคคลดังกล่าว

๔.ผู้ขนส่งสินค้าตามความจำเป็น แต่เมื่อเสร็จภารกิจแล้วให้กลับออกไปโดยเร็ว

๕.ผู้ควบคุมยานพาหนะหรือเจ้าหน้าที่ประจำยานพาหนะ ซึ่งจำเป็นต้องเดินทางเข้ามาตามภารกิจและมีกำหนดเวลาเดินทางออกนอกราชอาณาจักรชัดเจน

๖.ผู้ไม่มีสัญชาติไทย ซึ่งเป็นคู่สมรส บิดามารดา หรือบุตรของผู้มีสัญชาติไทย

๗.ผู้ไม่มีสัญชาติไทย ซึ่งมีใบสำคัญถิ่นที่อยู่ในราชอาณาจักรหรือได้รับอนุญาตให้มีถิ่นที่อยู่ในราชอาณาจักร

๘.ผู้ไม่มีสัญชาติไทย ซึ่งมีใบอนุญาตทำงานหรือได้รับอนุญาตให้เข้ามาทำงานในราชอาณาจักรตามกฎหมาย ตลอดจนคู่สมรสหรือบุตรของบุคคลดังกล่าว

๙.ผู้ไม่มีสัญชาติไทย ซึ่งเป็นนักเรียนหรือนักศึกษาของสถานศึกษาในประเทศไทย ที่ทางการไทยรับรอง ตลอดจนบิดามารดาหรือผู้ปกครองของบุคคลดังกล่าว ยกเว้นนักเรียนหรือนักศึกษาของโรงเรียน นอกระบบตามกฎหมายว่าด้วยโรงเรียนเอกชนหรือของสถานศึกษาอื่นของเอกชนที่มีลักษณะคล้ายกัน

๑๐.ผู้ไม่มีสัญชาติไทย ซึ่งมีความจำเป็นต้องเข้ามารับการตรวจรักษาพยาบาลในประเทศไทย และผู้ติดตามของบุคคลดังกล่าว แต่ต้องไม่เป็นกรณีเข้ามาเพื่อการรักษาพยาบาลโรคโควิด 19

๑๑.ผู้ไม่มีสัญชาติไทย ซึ่งได้รับอนุญาตให้เดินทางเข้ามาในราชอาณาจักรตามข้อตกลงพิเศษ (special arrangement) กับต่างประเทศ มีแบบเดินทางเข้ามาเพียงระยะสั้น และระยะยาว

ทั้งนี้สำหรับมาตรการป้องกันโรคสำหรับผู้เดินทางเข้ามาในราชอาณาจักร ให้พนักงานเจ้าหน้าที่ หรือเจ้าพนักงานควบคุมโรคติดต่อควบคุมดูแลให้ผู้ที่เดินทางเข้ามาในราชอาณาจักรปฏิบัติตามเงื่อนไข เงื่อนเวลาและหลักเกณฑ์ที่ทางราชการกำหนดไว้โดยเคร่งครัด และให้ผู้ซึ่งพนักงานเจ้าหน้าที่ หรือพนักงานควบคุมโรคติดต่อสั่งหรือกำหนดเป็นเงื่อนไขในการเดินทางหรือการเข้ามาในราชอาณาจักร รับการแยกกัก กักกัน หรือคุมไว้สังเกต ณ สถานที่ที่และตามระยะเวลาซึ่งทางราชการกำหนด หรือปฏิบัติตามระบบการตรวจสอบการเดินทางในราชอาณาจักรหรือการใช้แอปพลิเคชันติดตามตัว เพื่อให้มารับการตรวจหาเชื้อเมื่อมีเหตุอันควรสงสัยว่ามีการติดเชื้อก็ได้

ส่วนที่ ๕ งานวิจัยที่เกี่ยวข้อง

อภิชาต วชิรพันธ (๒๕๖๓) เผยแพร่บนวารสารสถาบันบำราศนราดูร การจัดการความเสี่ยงทางการบิน และการกักกันโรค COVID-๑๙ โดยรัฐในการเคลื่อนย้ายกลุ่มคนไทยจากเมืองอู่ฮั่น ประเทศจีน ผลการศึกษา ได้กล่าวถึงสถานที่กักที่ราชการกำหนดที่แรกคืออาคารรับรอง ฐานทัพเรือสัตหีบเกี่ยวกับมาตรการการดำเนินงาน คือ มีการจัดเขตพื้นที่เสี่ยง เป็น ๓ พื้นที่ คือ สีแดง สีเขียว และสีเหลือง โดยให้ผู้กักกันเสี่ยงสูงอยู่ในความดูแลของแพทย์ พยาบาลในพื้นที่สีแดง ในพื้นที่สีเขียวเป็นของเจ้าหน้าที่ที่ดูแลเรื่องของอาหารและซักเสื้อผ้า ซึ่งเป็นจุดคัดกรองอีกชั้นหนึ่ง และพื้นทีสีเขียวสำหรับผู้ดูแลด้านความปลอดภัยอยู่รอบนอกไม่ใช้ผู้ไม่เกี่ยวข้องเข้าด้านในได้ มีมาตรการด้านการเฝ้าระวังอาการทั้งทางกายและจิตใจอยู่ทุกวัน เช่น การรายงานอาการป่วย และการบริหารสภาพจิตใจของผู้รับการกักกัน การจัดการสิ่งแวดล้อมก็เป็นสิ่งสำคัญ เช่น การจัดการขยะ การกำจัดแหล่งเพาะพันธ์พาหะนำโรค เป็นต้น

อนุรัตน์ สงค์อินทร (๒๕๖๓) ศึกษาเรื่องการสำรวจมาตรการป้องกันการแพร่กระจายโรคติดเชื้อไวรัสโคโรนา 2019 (COVID-๑๙) ในสถานกักกันโรคแห่งรัฐ กล่าวถึงพฤติกรรมการป้องกันการติดเชื้อของเจ้าหน้าที่ในสถานที่กักกันได้รับการฝึกอบรมมาก่อน สามารถป้องกันตนเองได้เป็นอย่างดี และได้รับข้อมูลก่อนที่ผู้เข้ารับการกันกันจะเดินทางมาถึงสถานที่กักกัน จะมีข้อด้อยเพียงการสื่อสารระหว่างเจ้าหน้าที่กับผู้เข้ารับการกักกันในช่วงแรกๆเกี่ยวกับมาตราการในสถานที่กักกัน

Jean Christophe Lagier (๒๕๖๓) Testing the repatriated for SARS-Cov-๒: Should laboratory-based quarantine replace traditional quarantine? มีการศึกษาเกี่ยวกับการเก็บตัวอย่างผู้เดินทางที่ไม่มีอาการป่วยและกลับจากต่างประเทศเข้ามาที่ประเทศฝรั่งเศษจำนวน ๓๓๗ คน ส่งตรวจทางห้องปฏิบัติการหาสารพันธุกรรม SARS-CoV-2 ด้วยวิธี RT-PCR โดยเก็บตัวอย่างใน Day ๐ และ Day ๕ ของการรับการกักกัน ผลปรากฏว่าให้ผลลบต่อเชื้อ SARS-CoV-2 ทุกตัวอย่าง จึงต้องยังคงมาตรการการกักกันให้ครบ ๑๔ วันอย่างเดิมเพื่อให้ประชาชนมั่นใจว่าจะไม่มีผู้ป่วยเข้ามาในประเทศได้ง่าย

Peter Ashcroft (๒๕๖๓) Quantifying the impact of quarantine duration on COVID-๑๙ transmission สรุปการศึกษาพบว่า มีผู้ที่ต้องเข้ารับการกักกันเป็นจำนวนมาก ส่งผลกระทบต่องบประมาณและค่าใช้จ่ายในการกักตัวที่สูง การปล่อยตัวผู้ที่มีผลตรวจเป็นลบแล้วอาจเป็นวิธีการที่ดีได้ เพราะจากการศึกษาพบว่าอัตราการแพร่เชื้อผู้ที่รับการกักกันสูงในช่วงวันที่ ๐-๑๐ และลดลงเรื่อยๆ เมื่อนานวันขึ้น และระหว่างช่วงวันที่ ๑๐-๑๔ ตรวจพบอัตราการแพร่เชื้อน้อยลงและไม่ต่างกันมาก จึงอาจจะสามารถลดวันกักตัวลงได้ตามสมควรขึ้นอยู่กับการควบคุมการระบาดและบริบทของแต่ละประเทศด้วย

Alberto Filgueiras (๒๕๖๓) The Relationship Between Behavioral and Psychosocial Factors Among Brazilians in Quarantine Due to COVID-๑๙ สรุปการศึกษาพบว่า เพศหญิงมีระดับความเครียด ภาวะซึมเศร้า และความวิตกกังวลในระหว่างการกันกันมากกว่าเพศชาย มีโภชนาการอาหาร และการออกกำลังกายที่ดี มีผลต่อการป่วยทางจิตลดลง ผู้สูงอายุหากได้กักกันร่วมกับลูกหลานจะทำให้สุขภาพจิตดีกว่าผู้สูงอายุที่กักกันลำพัง ผู้มีอายุน้อยมีความเครียดมากกว่าผู้มีอายุมากขึ้น แต่เด็กที่กักกันกับครอบครัวมีความเครียดน้อยกว่าเด็กที่กักกันลำพังเช่นกัน

ส่วนที่ ๖ กรอบแนวคิดในการศึกษา

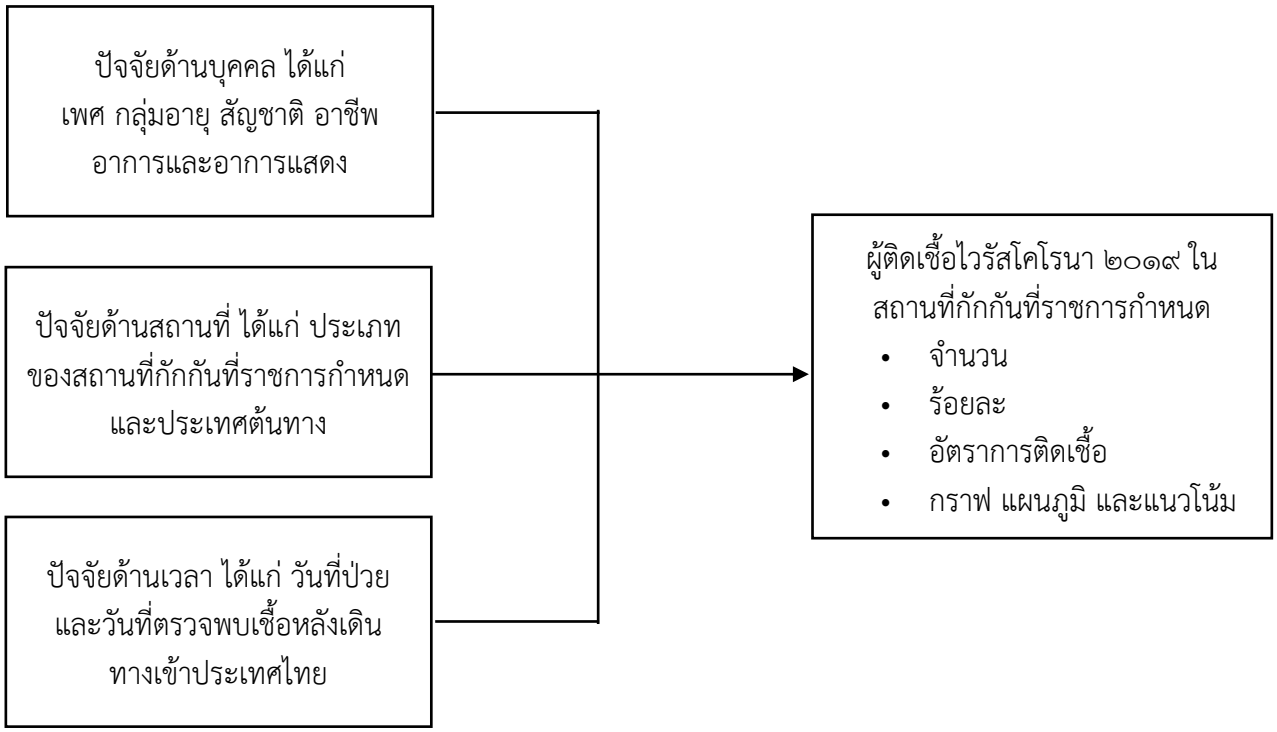

ภาพที่ ๑ กรอบแนวคิดในการศึกษา

บทที่ ๓
วิธีการดำเนินการศึกษา

รูปแบบการศึกษา

รูปแบบการศึกษานี้เป็นการศึกษาเชิงพรรณนา (Descriptive Study) ผู้ศึกษาได้เก็บรวบรวมและวิเคราะห์ข้อมูลทางระบาดวิทยาตามหลักการกระจายของโรค เป็นจำนวน ร้อยละ และอัตราการติดเชื้อ ของผู้ติดเชื้อไวรัสโคโรนา 2019 ในสถานที่กักกันที่ราชการกำหนด ช่วงเดือนเมษายน ๒๕๖๓ – เมษายน ๒๕๖๔

ประชากรกลุ่มตัวอย่าง

ผู้ติดเชื้อไวรัสโคโรนา 2019 ทั้งสัญชาติไทยและต่างชาติ ที่เดินทางมาจากต่างประเทศ และเข้ารับการกักกันในสถานที่กักกันที่ราชการกำหนด ในระหว่างวันที่ ๑ เมษายน ๒๕๖๓ – ๓๐ เมษายน ๒๕๖๔

เครื่องมือที่ใช้ในการศึกษา

เครื่องมือที่ใช้ในการศึกษาครั้งนี้จากรายงานผู้ป่วยยืนยันการติดเชื้อไวรัสโคโรนา 2019 ของกลุ่มภารกิจปฏิบัติการสอบสวนควบคุมโรค (Operation) และกลุมภารกิจด่านตระหนักรู้สถานการณ (SAT) ในสถานการณ์การระบาดโรคติดเชื้อไวรัสโคโรนา 2019 ข้อมูลผู้เดินทางตามแบบฟอร์ม ต.๘ ที่บันทึกในระบบ ต.๘ ออนไลน์ กรณีคนไทยและต่างชาติขอเข้าประเทศในช่วงที่ประกาศพระราชกำหนดการบริหารราชการในสถานการณ์ฉุกเฉิน ในช่วงเดือนเมษายน ๒๕๖๓ – เมษายน ๒๕๖๔

การเก็บรวบรวมข้อมูล

ทีมข้อมูลของกลุ่มภารกิจมาตรฐานการกักกัน (Quarantine) ในสถานการณ์การระบาดโรคติดเชื้อไวรัสโคโรนา 2019 ได้รวบรวมข้อมูลจากรายงานผู้ป่วยยืนยันการติดเชื้อไวรัสโคโรนา 2019 ของกลุ่มภารกิจปฏิบัติการสอบสวนควบคุมโรค (Operation) และกลุมภารกิจด่านตระหนักรู้สถานการณ (SAT) ทำเป็นข้อมูลรายงานผู้บริหารเป็นประจำทุกวัน โดยมีการใช้ข้อมูลผู้เดินทางตามแบบฟอร์ม ต.๘ ที่บันทึกในระบบ ต.๘ ออนไลน์ เป็นข้อมูลเปรียบเทียบในการหาอัตราการติดเชื้อแยกตามประเทศต้นทาง และแยกตามประเภทของสถานที่กักกัน

การวิเคราะห์ข้อมูล

วิเคราะห์ข้อมูลตามการกระจายของโรค โดยใช้สถิติเชิงพรรณนา (descriptive) เช่น จำนวน ร้อยละ และอัตราการติดเชื้อ แสดงผลการศึกษาออกมาเป็นรูปแบบตาราง กราฟ แผนภูมิ และแนวโน้ม

บทที่ ๔
ผลการศึกษา

ส่วนที่ ๑ ผลการวิเคราะห์ตามปัจจัยเกี่ยวกับบุคคล (Person factor)

จำนวนผู้ป่วยยืนยันโคโรนาไวรัส 2019 ในสถานที่กักกันที่ราชการกำหนด รวบรวมข้อมูลตั้งแต่วันที่ ๑ เมษายน ๒๕๖๓ ถึง ๓๐ เมษายน ๒๕๖๔ มีจำนวนผู้ป่วยสะสม ๒,๗๒๓ ราย โดยจำแนกตามเพศ กลุ่มอายุ สัญชาติ กลุ่มอาชีพ และอาการแสดง ได้ดังนี้

๑.๑ จำแนกตามเพศ

จำนวนผู้ป่วยยืนยันเพศชายต่อเพศหญิง เท่ากับ ๑,๔๖๔ ราย : ๑,๒๕๙ ราย
คิดเป็นอัตราส่วนของเพศชายต่อเพศหญิง เท่ากับ ๑.๑๖ : ๑

๑.๒ จำแนกตามกลุ่มอายุ

ตารางที่ ๑ แสดงจำนวนและร้อยละจำแนกตามกลุ่มอายุ ของผู้ป่วยยืนยันโคโรนาไวรัส 2019 ในสถานที่กักกันที่ราชการกำหนด ข้อมูลระหว่างวันที่ ๑ เมษายน ๒๕๖๓ ถึง ๓๐ เมษายน ๒๕๖๔

กลุ่มอายุ	จำนวนผู้ป่วยยืนยัน (ราย)	คิดเป็นร้อยละ
อายุ ๐-๔ ปี	๓๑	๑.๑๔
อายุ ๕-๙ ปี	๒๙	๑.๐๗
อายุ ๑๐-๑๔ ปี	๓๑	๑.๑๔
อายุ ๑๕-๑๙ ปี	๗๐	๒.๕๗
อายุ ๒๐-๒๔ ปี	๓๒๒	๑๑.๘๓
อายุ ๒๕-๒๙ ปี	๔๐๕	๑๔.๘๗
อายุ ๓๐-๓๔ ปี	๔๑๘	๑๕.๓๕
อายุ ๓๕-๓๙ ปี	๓๑๙	๑๑.๗๒
อายุ ๔๐-๔๔ ปี	๓๑๘	๑๑.๖๘
อายุ ๔๕-๔๙ ปี	๒๔๖	๙.๐๓
อายุ ๕๐-๕๔ ปี	๑๘๓	๖.๗๒
อายุ ๕๕-๕๙ ปี	๑๓๔	๔.๙๒
อายุ ๖๐-๖๔ ปี	๑๐๔	๓.๘๒
อายุ ๖๕ ปีขึ้นไป	๑๑๓	๔.๑๕
รวม	๒,๗๒๓	๑๐๐
ค่ามัธยฐานอายุ = ๓๒ ปี อายุระหว่าง ๒ เดือน ถึง ๘๓ ปี ส่วนเบี่ยงเบนมาตรฐาน = ๑๔.๒๔		

จากตารางที่ ๑ พบว่ากลุ่มอายุของผู้ติดเชื้อไวรัสโคโรนา 2019 ในสถานที่กักกันที่ราชการกำหนด ระหว่างเดือนเมษายน ๒๕๖๓ – เมษายน ๒๕๖๔ กลุ่มอายุ ๓๐-๓๔ ปี มากที่สุด ๔๑๘ ราย คิดเป็นร้อยละ ๑๕.๓๕ รองลงมาเป็นกลุ่มอายุ ๒๕-๒๙ ปี ๔๐๕ ราย (๑๔.๘๗) กลุ่มอายุ ๒๐-๒๔ ปี ๓๒๒ ราย (๑๑.๘๓) กลุ่มอายุ ๓๕-๓๙ ปี ๓๑๙ ราย (๑๑.๗๒) กลุ่มอายุ ๔๐-๔๔ ปี ๓๑๘ ราย (๑๑.๖๘) ตามลำดับ และกลุ่มอายุ ๕-๙ ปี น้อยที่สุด ๒๙ ราย คิดเป็นร้อยละ ๑.๐๗ ซึ่งค่ามัธยฐานอายุอยู่ที่ ๓๒ ปี ผู้ติดเชื้ออายุน้อยที่สุด ๒ เดือน และอายุมากที่สุด ๘๓ ปี

๑.๓ จำแนกตามสัญชาติ

ตารางที่ ๒ แสดงจำนวนและร้อยละจำแนกตามสัญชาติ ของผู้ป่วยยืนยันโคโรนาไวรัส 2019 ในสถานที่กักกันที่ราชการกำหนด ข้อมูลระหว่างวันที่ ๑ เมษายน ๒๕๖๓ ถึง ๓๐ เมษายน ๒๕๖๔

สัญชาติ	จำนวนผู้ป่วย (ราย)	ร้อยละ
ไทย	๑,๘๔๓	๖๗.๖๘
อินเดีย	๑๓๘	๕.๐๗
อเมริกัน	๘๖	๓.๑๖
บริติช	๖๗	๒.๔๖
รัสเซีย	๕๓	๑.๙๕
ปากีสถาน	๓๙	๑.๔๓
ฝรั่งเศส	๓๖	๑.๓๒
เยอรมัน	๓๐	๑.๑๐
สวิตซ์	๒๑	๐.๗๗
คูเวต	๒๑	๐.๗๗
ญี่ปุ่น	๒๐	๐.๗๓
ดัตช์	๑๙	๐.๗๐
สวีเดน	๑๖	๐.๕๙
เอธิโอเปีย	๑๕	๐.๕๕
อิตาเลียน	๑๔	๐.๕๑
บังคลาเทศ	๑๔	๐.๕๑
จีน	๑๔	๐.๕๑
แคนาดา	๑๓	๐.๔๘
ซูดาน	๑๓	๐.๔๘
ไนจีเรีย	๑๒	๐.๔๔
ฟิลิปปินส์	๑๒	๐.๔๔
เบลเยียม	๑๐	๐.๓๗
อียิปต์	๑๐	๐.๓๗
อินโดนีเซีย	๙	๐.๓๓
เนปาล	๙	๐.๓๓
มาเลเซีย	๙	๐.๓๓
เมียนมา	๘	๐.๒๙
อีหร่าน	๘	๐.๒๙
ออสเตรเลียน	๗	๐.๒๖
บราซิลเลี่ยน	๗	๐.๒๖
ไอริช	๗	๐.๒๖
โอมาน	๗	๐.๒๖
ตุรกี	๗	๐.๒๖
โรมาเนีย	๖	๐.๒๒
เช็ก	๖	๐.๒๒
เคนยา	๕	๐.๑๘
UAE	๕	๐.๑๘
เกาหลีใต้	๔	๐.๑๕
ยูกันดา	๔	๐.๑๕
โปแลนด์	๔	๐.๑๕
ซิมบับเว	๔	๐.๑๕
อัฟริกาใต้	๔	๐.๑๕
กาตาร์	๔	๐.๑๕
ยูเครน	๔	๐.๑๕
เลบานอน	๓	๐.๑๑
เวียดนาม	๓	๐.๑๑
นอร์เวย์	๓	๐.๑๑
เอสโตเนีย	๓	๐.๑๑

สัญชาติ	จำนวนผู้ป่วย (ราย)	ร้อยละ
เซอร์เบีย	๓	๐.๑๑
ซีเรีย	๒	๐.๐๗
ลิเบีย	๒	๐.๐๗
เบลารุส	๒	๐.๐๗
เอริเทรีย	๒	๐.๐๗
เดนมาร์ก	๒	๐.๐๗
ฮังการี	๒	๐.๐๗
ไต้หวัน	๒	๐.๐๗
โปรตุเกส	๒	๐.๐๗
อิสราเอล	๒	๐.๐๗
อาร์เจนตินา	๒	๐.๐๗
สแปนิช	๒	๐.๐๗
แคมเมอรูน	๒	๐.๐๗
บาห์เรน	๒	๐.๐๗
อัฟกานิสถาน	๒	๐.๐๗
ศรีลังกา	๒	๐.๐๗
กรีก	๒	๐.๐๗
บัลเกเรีย	๒	๐.๐๗
เยเมน	๒	๐.๐๗
อุซเบกิสถาน	๒	๐.๐๗
สโลวาเนีย	๑	๐.๐๔
ฮ่องกง	๑	๐.๐๔
ปาเลสไตน์	๑	๐.๐๔
คอซอวอ	๑	๐.๐๔
ลัตเวีย	๑	๐.๐๔
ตูนีเซีย	๑	๐.๐๔
กัมพูชา	๑	๐.๐๔
โครเอเชีย	๑	๐.๐๔
อีรัก	๑	๐.๐๔
คาซัคสถาน	๑	๐.๐๔
ไอซ์แลนด์	๑	๐.๐๔
เซียร์ราลีโอน	๑	๐.๐๔
เม็กซิกัน	๑	๐.๐๔
คีร์กีซสถาน	๑	๐.๐๔
มัลดีฟส์	๑	๐.๐๔
แอลเบเนีย	๑	๐.๐๔
มอริเชียส	๑	๐.๐๔
ลาว	๑	๐.๐๔
อาร์เซอร์ไบจัน	๑	๐.๐๔
มาซิโดเนีย	๑	๐.๐๔
ลิทัวเนีย	๑	๐.๐๔
ฟินแลนด์	๑	๐.๐๔
โซมาเลีย	๑	๐.๐๔
อาร์เมเนีย	๑	๐.๐๔
ซามัว	๑	๐.๐๔
จอร์แดน	๑	๐.๐๔
รวม	๒,๗๒๓	๑๐๐

จากตารางที่ ๒ พบว่าสัญชาติของผู้ติดเชื้อไวรัสโคโรนา 2019 ในสถานที่กักกันที่ราชการกำหนด ระหว่างเดือนเมษายน ๒๕๖๓ – เมษายน ๒๕๖๔ มีทั้งหมด ๙๔ สัญชาติ เป็นสัญชาติไทยมากที่สุด ๑,๘๔๓ ราย คิดเป็นร้อยละ ๖๗.๖๘ รองลงมาสัญชาติอินเดีย ๑๓๘ ราย (๕.๐๗) อเมริกัน ๘๖ ราย (๓.๑๖) บริติช ๖๗ ราย (๒.๔๖) รัสเซีย ๕๓ ราย (๑.๙๕) ตามลำดับ

๑.๔ จำแนกตามกลุ่มอาชีพ

ตารางที่ ๓ แสดงจำนวนและร้อยละจำแนกตามอาชีพ ของผู้ป่วยยืนยันโคโรนาไวรัส 2019 ในสถานที่กักกันที่ราชการกำหนด ข้อมูลระหว่างวันที่ ๑ เมษายน ๒๕๖๓ ถึง ๓๐ เมษายน ๒๕๖๔

อาชีพ	จำนวนผู้ป่วย (ราย)	ร้อยละ
นักเรียน/นักศึกษา	๔๘๔	๑๗.๗๗
รับจ้างทั่วไป / ฟรีแลนซ์	๔๐๕	๑๔.๘๗
พ่อบ้าน/แม่บ้าน/ดูแลบ้าน	๒๒๑	๘.๑๒
พนักงานบริษัท/โรงงาน	๒๑๒	๗.๗๙
ค้าขาย/ธุรกิจส่วนตัว	๒๐๑	๗.๓๘
พนักงานนวด/สปา	๑๕๖	๕.๗๓
ว่างงาน	๑๓๘	๕.๐๗
ข้าราชการ/พนักงานรัฐ / รัฐวิสาหกิจ	๘๒	๓.๐๑
เกษตรกร (ปลูกพืช)	๖๑	๒.๒๔
พนักงานในสถานบันเทิง	๕๖	๒.๐๖
นักท่องเที่ยว	๕๖	๒.๐๖
กรรมกร/ขายแรงงาน	๔๕	๑.๖๕
นักธุรกิจ	๔๔	๑.๖๒
เด็กเล็ก/ในปกครอง	๔๓	๑.๕๘
เจ้าหน้าที่บนเครื่องบิน	๓๗	๑.๓๖
ผู้สูงอายุ	๓๕	๑.๒๙
อาชีพอิสระ	๓๕	๑.๒๙
ข้าราชการทหาร/ตำรวจ	๓๕	๑.๒๙
อาชีพอื่นๆ ไม่ระบุ	๓๓	๑.๒๑
บุคลากรทางการแพทย์	๓๒	๑.๑๘
พนักงานคาสิโน	๓๐	๑.๑๐
เกษียณอายุราชการ	๒๙	๑.๐๗
ครูสอนภาษา	๒๘	๑.๐๓
วิศวกร	๒๗	๐.๙๙

อาชีพ	จำนวนผู้ป่วย (ราย)	ร้อยละ
พนักงานร้านอาหาร	๒๕	๐.๙๒
พนักงานส่งเสริมการขาย	๒๕	๐.๙๒
สารพัดช่าง	๒๑	๐.๗๗
พนักงานโรงแรม	๑๘	๐.๖๖
พนักงานเวปไซต์คาซิโนออนไลน์	๑๗	๐.๖๒
นักกีฬา	๑๔	๐.๕๑
พระสงฆ์/สามเณร/แม่ชี	๑๒	๐.๔๔
เชฟ/ทำอาหาร	๑๑	๐.๔๐
งานสารสนเทศ/โปรแกรมเมอร์	๑๑	๐.๔๐
นักโทษ	๗	๐.๒๖
พนักงานบนเรือ	๕	๐.๑๘
นักบัญชี	๕	๐.๑๘
พนักงานทำความสะอาด	๕	๐.๑๘
มัคคุเทศก์/ไกด์ทัวร์	๓	๐.๑๑
พนักงานขับรถสาธารณะ	๓	๐.๑๑
ประมง/จับสัตว์น้ำ	๓	๐.๑๑
นักสังคมสงเคราะห์	๓	๐.๑๑
นักวิทยาศาสตร์	๓	๐.๑๑
เกษตรกร (เลี้ยงสัตว์)	๒	๐.๐๗
นักการฑูต	๒	๐.๐๗
ล่ามแปลภาษา	๒	๐.๐๗
รมต.ก.ต.ฮังการี	๑	๐.๐๔
รวม	๒,๗๒๓	๑๐๐

จากตารางที่ ๓ พบว่าอาชีพของผู้ติดเชื้อไวรัสโคโรนา 2019 ในสถานที่กักกันที่ราชการกำหนด ระหว่างเดือนเมษายน ๒๕๖๓ – เมษายน ๒๕๖๔ เป็นนักเรียน/นักศึกษา มากที่สุด ๔๘๔ ราย คิดเป็นร้อยละ ๑๗.๗๗ รองลงมาคือรับจ้างทั่วไป/ฟรีแลนซ์ ๔๐๕ ราย (๑๔.๘๗) พ่อบ้าน/แม่บ้าน/ดูแลบ้าน ๒๒๑ ราย (๘.๑๒) พนักงานบริษัท/โรงงาน ๒๑๒ ราย (๗.๗๙) ค้าขาย/ธุรกิจส่วนตัว ๒๐๑ ราย (๗.๓๘) พนักงานนวด/สปา ๑๕๖ ราย (๕.๗๓) ตามลำดับ

๑.๕ จำแนกตามอาการและอาการแสดง

จากจำนวนผู้ติดเชื้อทั้งสิ้น ๒,๗๒๓ ราย มีอาการและอาการแสดงทั้งหมด ๕๕๒ ราย คิดเป็นร้อยละ ๒๐.๒๗ ไม่แสดงอาการ ๒,๑๗๑ ราย คิดเป็นร้อยละ ๗๙.๗๓

ตารางที่ ๔ แสดงจำนวนและร้อยละจำแนกตามอาการและอาการแสดง ของผู้ป่วยยืนยันโคโรนาไวรัส 2019 ในสถานที่กักกันที่ราชการกำหนด ข้อมูลระหว่างวันที่ ๑ เมษายน ๒๕๖๓ ถึง ๓๐ เมษายน ๒๕๖๔

อาการและอาการแสดง	จำนวนผู้ป่วยยืนยันที่แสดงอาการ (ราย)	คิดเป็นร้อยละต่อผู้ป่วยยืนยันที่แสดงอาการทั้งหมด (n=๕๖๕)
ไอ	๒๔๒	๔๒.๘๓
ไข้	๑๘๗	๓๓.๑๐
เจ็บคอ	๑๔๓	๒๕.๓๑
จมูกไม่ได้กลิ่น	๑๔๑	๒๔.๙๖
มีน้ำมูก	๑๒๓	๒๑.๗๗
มีเสมหะ	๑๑๓	๒๐.๐๐
ปวดศีรษะ	๘๒	๑๔.๕๑
ปวดกล้ามเนื้อ	๗๒	๑๒.๗๔
ถ่ายเหลว	๒๔	๔.๒๕
หายใจลำบาก	๒๓	๔.๐๗
คัดจมูก	๑๓	๒.๓๐
ลิ้นไม่รับรส	๑๒	๒.๑๒
เจ็บหน้าอก/แน่นหน้าอก	๑๐	๑.๗๗
เหนื่อย/อ่อนเพลีย	๘	๑.๔๒
คลื่นไส้/อาเจียน	๗	๑.๒๔
ครั่นเนื้อครั่นตัว	๕	๐.๘๘
เคยติดเชื้อโควิดมาก่อน	๕	๐.๘๘
ผื่นตามตัว	๓	๐.๕๓

จากตารางที่ ๔ พบว่าอาการและอาการแสดงของผู้ติดเชื้อไวรัสโคโรนา 2019 ในสถานที่กักกันที่ราชการกำหนด ระหว่างเดือนเมษายน ๒๕๖๓ – เมษายน ๒๕๖๔ มีอาการไอ มากที่สุด ๒๔๒ ราย คิดเป็นร้อยละ ๔๒.๘๓ รองลงมามีอาการไข้ ๑๘๗ ราย (๓๓.๑๐) เจ็บคอ ๑๔๓ ราย (๒๕.๓๑) จมูกไม่ได้กลิ่น ๑๔๑ ราย (๒๔.๙๖) มีน้ำมูก ๑๒๓ ราย (๒๑.๗๗) ตามลำดับ

ส่วนที่ ๒ ผลการวิเคราะห์ตามปัจจัยเกี่ยวกับประเทศต้นทาง และประเภทของสถานที่กักกันที่ราชการกำหนด (Place factor)

จำนวนผู้ป่วยยืนยันโคโรนาไวรัส 2019 ในสถานที่กักกันที่ราชการกำหนด รวบรวมข้อมูลตั้งแต่วันที่ ๑ เมษายน ๒๕๖๓ ถึง ๓๐ เมษายน ๒๕๖๔ มีจำนวนผู้ป่วยสะสม ๒,๗๒๓ ราย โดยจำแนกตาม ประเทศต้นทาง และประเภทของสถานที่กักกันที่ราชการกำหนด ได้ดังนี้

๒.๑ จำแนกตามประเทศต้นทาง ที่ผู้เดินทางเดินทางกลับมา โดยอาศัยอยู่ในประเทศนั้นๆ ในช่วงเวลา ๑๔ วัน มีดังนี้

ตารางที่ ๕ แสดงอันดับอัตราการติดเชื้อ จำนวนผู้ติดเชื้อ และร้อยละ จำแนกตามประเทศต้นทาง ของผู้ป่วยยืนยันโคโรนาไวรัส 2019 ในสถานที่กักกันที่ราชการกำหนด ข้อมูลระหว่างวันที่ ๑ เมษายน ๒๕๖๓ ถึง ๓๐ เมษายน ๒๕๖๔

ประเทศต้นทาง	จำนวนผู้เดินทาง และได้รับการกักกัน (ราย)	จำนวนผู้ป่วย (ราย)	สัดส่วนผู้ป่วย (ร้อยละ)	อัตราการติดเชื้อตามประเทศต้นทาง
นามิเบีย	๔	๒	๐.๐๗	๕๐.๐๐
ไนจีเรีย	๓๗	๑๗	๐.๖๒	๔๕.๙๕
แทนซาเนีย	๓๐	๑๑	๐.๔๐	๓๖.๖๗
เบลเยียม	๕๗	๑๙	๐.๗๐	๓๓.๓๓
กานา	๒๕	๘	๐.๒๙	๓๒.๐๐
ยูกันดา	๑๐	๓	๐.๑๑	๓๐.๐๐
โมซัมบิก	๒๗	๖	๐.๒๒	๒๒.๒๒
เซอร์เบีย	๑๕	๓	๐.๑๑	๒๐.๐๐
เซียร์ราลีโอน	๕	๑	๐.๐๔	๒๐.๐๐
รวันดา	๕	๑	๐.๐๔	๒๐.๐๐
ลัตเวีย	๕	๑	๐.๐๔	๒๐.๐๐
ไอซ์แลนด์	๕	๑	๐.๐๔	๒๐.๐๐
สโลวีเนีย	๕	๑	๐.๐๔	๒๐.๐๐
เอสโตเนีย	๑๕	๓	๐.๑๑	๒๐.๐๐
ไอร์แลนด์	๑๕	๓	๐.๑๑	๒๐.๐๐
ซูดานใต้	๒๖๙	๕๓	๑.๙๕	๑๙.๗๐
แคเมอรูน	๖	๑	๐.๐๔	๑๖.๖๗
เม็กซิโก	๓๕	๕	๐.๑๘	๑๔.๒๙
ยูเครน	๖๗	๙	๐.๓๓	๑๓.๔๓
ซิมบับเว	๑๕	๒	๐.๐๗	๑๓.๓๓
บัลเกเรีย	๑๕	๒	๐.๐๗	๑๓.๓๓
แอลเบเนีย	๑๕	๒	๐.๐๗	๑๓.๓๓
แซมเบีย	๘	๑	๐.๐๔	๑๒.๕๐
โครเอเชีย	๓๕	๔	๐.๑๕	๑๑.๔๓
เยเมน	๑๐๕	๑๒	๐.๔๔	๑๑.๔๓
เซเชลส์	๙	๑	๐.๐๔	๑๑.๑๑
ชีเรีย	๑๐	๑	๐.๐๔	๑๐.๐๐
อาร์เมเนีย	๑๐	๑	๐.๐๔	๑๐.๐๐
คูเวต	๘๔๗	๘๐	๒.๙๔	๙.๔๕
มาดากัสการ์	๑๓๗	๑๒	๐.๔๔	๘.๗๖
โปรตุเกส	๖๙	๖	๐.๒๒	๘.๗๐
เคนยา	๑๑๐	๙	๐.๓๓	๘.๑๘
ปากีสถาน	๙๒๐	๗๐	๒.๕๗	๗.๖๑
บราซิล	๑๐๑	๗	๐.๒๖	๖.๙๓
โคโซโว	๑๕	๑	๐.๐๔	๖.๖๗
ตูนีเซีย	๑๕	๑	๐.๐๔	๖.๖๗
ลักเซมเบิร์ก	๑๕	๑	๐.๐๔	๖.๖๗
ซูดาน	๖๗๔	๔๓	๑.๕๘	๖.๓๘
อัฟกานิสถาน	๔๑	๒	๐.๐๗	๔.๘๘
เมียนมาพรมแดน	๑,๙๗๙	๙๑	๓.๓๔	๔.๖๐
กรีซ	๒๕	๑	๐.๐๔	๔.๐๐
บาห์เรน	๒,๘๑๒	๑๐๖	๓.๘๙	๓.๗๗
อียิปต์	๒,๒๖๐	๘๔	๓.๐๘	๓.๗๒

ประเทศต้นทาง	จำนวนผู้เดินทาง และได้รับการกักกัน (ราย)	จำนวนผู้ป่วย (ราย)	สัดส่วนผู้ป่วย (ร้อยละ)	อัตราการติดเชื้อตามประเทศต้นทาง
โกตดิวัวร์	๓๐	๑	๐.๐๔	๓.๓๓
รัสเซีย	๒,๓๐๓	๗๖	๒.๗๙	๓.๓๐
ฮังการี	๕๔๙	๑๘	๐.๖๖	๓.๒๘
ตุรกี	๒,๑๕๔	๖๘	๒.๕๐	๓.๑๖
ซาอุดิอาราเบีย	๒,๖๓๐	๘๑	๒.๙๗	๓.๐๘
อินเดีย	๗,๐๐๔	๒๐๘	๗.๖๔	๒.๙๗
เนปาล	๓๕๗	๑๐	๐.๓๗	๒.๘๐
อินโดนีเซีย	๓,๘๐๔	๑๐๑	๓.๗๑	๒.๖๖
สาธารณรัฐเช็ก	๔๑๙	๑๑	๐.๔๐	๒.๖๓
สวีเดน	๒,๑๘๘	๕๗	๒.๐๙	๒.๖๑
อาเซอร์ไบจาน	๘๐	๒	๐.๐๗	๒.๕๐
เลบานอน	๒๑๐	๕	๐.๑๘	๒.๓๘
แอฟริกาใต้	๕๙๒	๑๔	๐.๕๑	๒.๓๖
บังกลาเทศ	๑,๐๔๘	๒๔	๐.๘๘	๒.๒๙
ฝรั่งเศส	๒,๐๓๐	๔๒	๑.๕๔	๒.๐๗
สหราชอาณาจักร	๙,๘๔๕	๑๗๗	๖.๕๐	๑.๘๐
อิหร่าน	๕๓๘	๙	๐.๓๓	๑.๖๗
อิตาลี	๑,๖๑๕	๒๗	๐.๙๙	๑.๖๗
สหรัฐอเมริกา	๑๖,๒๑๖	๒๕๘	๙.๔๗	๑.๕๙
โอมาน	๑,๒๔๐	๑๗	๐.๖๒	๑.๓๗
อุซเบกิสถาน	๑๔๖	๒	๐.๐๗	๑.๓๗
สหรัฐอาหรับเอมิเรสต์	๑๕๘๓๐	๑๙๖	๗.๒๐	๑.๒๔
สวิตเซอร์แลนด์	๖,๑๕๒	๖๘	๒.๕๐	๑.๑๑
สเปน	๓๙๓	๔	๐.๑๕	๑.๐๒
เอธิโอเปีย	๒,๒๘๖	๒๓	๐.๘๔	๑.๐๑
อิรัก	๒๐๕	๒	๐.๐๗	๐.๙๘
โปแลนด์	๑,๐๒๖	๙	๐.๓๓	๐.๘๘
โรมาเนีย	๓๔๘	๓	๐.๑๑	๐.๘๖
แคนาดา	๑,๕๐๖	๑๒	๐.๔๔	๐.๘๐
ฟิลิปปินส์	๓,๔๗๔	๒๗	๐.๙๙	๐.๗๘
เดนมาร์ก	๒,๒๗๙	๑๗	๐.๖๒	๐.๗๕
จอร์แดน	๑,๒๒๒	๙	๐.๓๓	๐.๗๔
อาร์เจนตินา	๑๓๘	๑	๐.๐๔	๐.๗๒
เมียนมา	๒,๔๔๓	๑๗	๐.๖๒	๐.๗๐
นอร์เวย์	๘๖๗	๖	๐.๒๒	๐.๖๙
โมร็อกโก	๖๖๒	๔	๐.๑๕	๐.๖๐
ศรีลังกา	๓๓๓	๒	๐.๐๗	๐.๖๐
เยอรมนี	๑๖,๐๙๔	๙๑	๓.๓๔	๐.๕๗
มาเลเซีย	๒,๕๓๗	๑๔	๐.๕๑	๐.๕๕
เนเธอร์แลนด์	๗,๑๐๕	๓๖	๑.๓๒	๐.๕๑
ลิเบีย	๘๓๘	๔	๐.๑๕	๐.๔๘
คาซัคสถาน	๘๘๒	๔	๐.๑๕	๐.๔๕
จอร์เจีย	๔๖๔	๒	๐.๐๗	๐.๔๓
กาตาร์	๑๒,๗๘๐	๕๕	๒.๐๒	๐.๔๓
ออสเตรีย	๑,๖๘๑	๖	๐.๒๒	๐.๓๖
บรูไน	๓๒๑	๑	๐.๐๔	๐.๓๑
มัลดีฟส์	๙๙๔	๓	๐.๑๑	๐.๓๐

ประเทศต้นทาง	จำนวนผู้เดินทาง และได้รับการกักกัน (ราย)	จำนวนผู้ป่วย (ราย)	สัดส่วนผู้ป่วย (ร้อยละ)	อัตราการติดเชื้อตามประเทศต้นทาง
ฟินแลนด์	๑,๓๓๒	๔	๐.๑๕	๐.๓๐
ญี่ปุ่น	๒๖,๘๒๓	๖๕	๒.๓๙	๐.๒๔
ฮ่องกง	๖,๐๘๐	๑๔	๐.๕๑	๐.๒๓
สิงคโปร์	๑๒,๐๓๑	๒๗	๐.๙๙	๐.๒๒
มาเลเซียพรมแดน	๓๐,๓๐๗	๖๑	๒.๒๔	๐.๒๐
กัมพูชาพรมแดน	๒,๖๔๕	๓	๐.๑๑	๐.๑๑
อิสราเอล	๒,๖๖๐	๓	๐.๑๑	๐.๑๑
ออสเตรเลีย	๖,๒๐๙	๕	๐.๑๘	๐.๐๘
จีน	๑๙,๙๘๕	๑๐	๐.๓๗	๐.๐๕
เกาหลีใต้	๒๖,๒๗๔	๑๒	๐.๔๔	๐.๐๕
เวียดนาม	๒,๕๖๒	๑	๐.๐๔	๐.๐๔
ไต้หวัน	๑๖,๙๐๓	๖	๐.๒๒	๐.๐๔

จากตารางที่ ๕ พบว่าประเทศต้นทางของผู้ติดเชื้อไวรัสโคโรนา 2019 ในสถานที่กักกันที่ราชการกำหนด ระหว่างเดือนเมษายน ๒๕๖๓ – เมษายน ๒๕๖๔ คิดเป็นอัตราการติดเชื้อมากที่สุด ได้แก่ ประเทศนามิเบีย คิดเป็น ๕๐.๐๐ รองลงมาเป็น ไนจีเรีย (๔๕.๙๕) แทนซาเนีย (๓๖.๖๗) เบลเยียม (๓๓.๓๓) กานา (๓๒.๐๐) ตามลำดับ แต่เมื่อคิดเป็นจำนวนผู้ติดเชื้อมากที่สุด ได้แก่ สหรัฐอเมริกา ๒๕๘ ราย คิดเป็นร้อยละ ๙.๔๗ รองลงมาคืออินเดีย ๒๐๘ ราย (๗.๖๔) สหรัฐอาหรับเอมิเรสต์ ๑๙๖ ราย (๗.๒๐) สหราชอาณาจักร ๑๗๗ ราย (๖.๕๐) บาห์เรน ๑๐๖ ราย (๓.๘๙) ตามลำดับ

๒.๒ จำแนกตามประเภทของสถานที่กักกันที่ราชการกำหนด

ตารางที่ ๖ แสดงอัตราการติดเชื้อ จำนวนผู้ติดเชื้อ และร้อยละ จำแนกตามประเภทของสถานที่กักกันที่ราชการกำหนด ของผู้ป่วยยืนยันโคโรนาไวรัส 2019 ในสถานที่กักกันที่ราชการกำหนด ข้อมูลระหว่างวันที่ ๑ เมษายน ๒๕๖๓ ถึง ๓๐ เมษายน ๒๕๖๔

ประเภทสถานที่กักกัน	จำนวนผู้เดินทางเข้าและได้รับการกักกัน (ราย)	อัตราการติดเชื้อต่อประเภทสถานที่กักกัน	สัญชาติไทย			ต่างชาติ			จำนวนผู้ป่วยสะสม (ราย)	คิดเป็นร้อยละ
			จำนวนผู้ป่วย (ราย)	อัตราการติดเชื้อ	ประเทศต้นทางที่พบมาก	จำนวนผู้ป่วย (ราย)	อัตราการติดเชื้อ	สัญชาติที่พบมาก		
SQ	๑๓๓,๖๒๐	๐.๙๙	๑,๓๒๙	๐.๙๙	สหรัฐฯ/อินเดีย	-	-	-	๑,๓๒๙	๔๘.๘๑
LQ	๔๔,๓๓๐	๐.๕๑	๒๒๒	๐.๕๐	เมียนมา/มาเลเซีย	๕	๐.๐๑	เมียนมา / กัมพูชา	๒๒๗	๘.๓๔
ASQ	๑๒๐,๗๘๕	๐.๘๑	๒๔๖	๐.๒๐	สหราชอาณาจักร/ UAE/ สหรัฐฯ	๗๓๐	๐.๖๐	อินเดีย/ อเมริกัน/บริติช	๙๗๖	๓๕.๘๔
ALQ	๓,๐๑๐	๒.๗๙	๓๓	๑.๑๐	มาเลเซีย/สหราชอาณาจักร	๕๑	๑.๖๙	สวิส/ ดัตช์	๘๔	๓.๐๘
AHQ / HQ	๕,๔๘๐	๑.๕๑	๑๑	๐.๒๐	ซาอุดิอาระเบีย/ กัมพูชา	๗๒	๑.๓๑	เอธิโอเปีย/ คูเวต/โอมาน	๘๓	๓.๐๕
OQ	๕,๒๗๓	๐.๔๒	๒	๐.๐๔	สวีเดน (แรงงานเก็บผลไม้ป่า)	๒๐	๐.๓๘	เนปาล/อินเดีย	๒๒	๐.๘๑
อื่นๆ อีก ๒ ราย เป็นชาวต่างชาติ ไม่สามารถแยกประเภทของสถานที่กักกันที่ราชการกำหนดได้									๒	๐.๐๗
รวม	๓๑๒,๔๙๘		๑,๘๔๓	๐.๕๙		๘๗๘	๐.๒๘		๒,๗๒๓	๑๐๐

จากตารางที่ ๖ พบว่าจำนวนผู้ติดเชื้อไวรัสโคโรนา 2019 ตามประเภทของสถานที่กักกันที่ราชการกำหนด ระหว่างเดือนเมษายน ๒๕๖๓ – เมษายน ๒๕๖๔ มากที่สุด ได้แก่ ประเภท State Quarantine ๑,๓๒๙ ราย คิดเป็นร้อยละ ๔๘.๘๑ รองลงมาเป็นประเภท Alternative State Quarantine ๙๗๖ ราย (๓๕.๘๔) Local Quarantine ๒๒๗ ราย (๘.๓๔) Alternative Local Quarantine ๘๔ ราย (๓.๐๘) Alternative Hospital /Hospital Quarantine ๘๓ ราย (๓.๐๕) และ Organizational Quarantine ๒๒ ราย (๐.๘๑) ตามลำดับ

ส่วนที่ ๓ ผลการวิเคราะห์ตามปัจจัยเกี่ยวกับเวลา (Time factor)

๓.๑ จำแนกตามวันที่พบผู้ติดเชื้อ

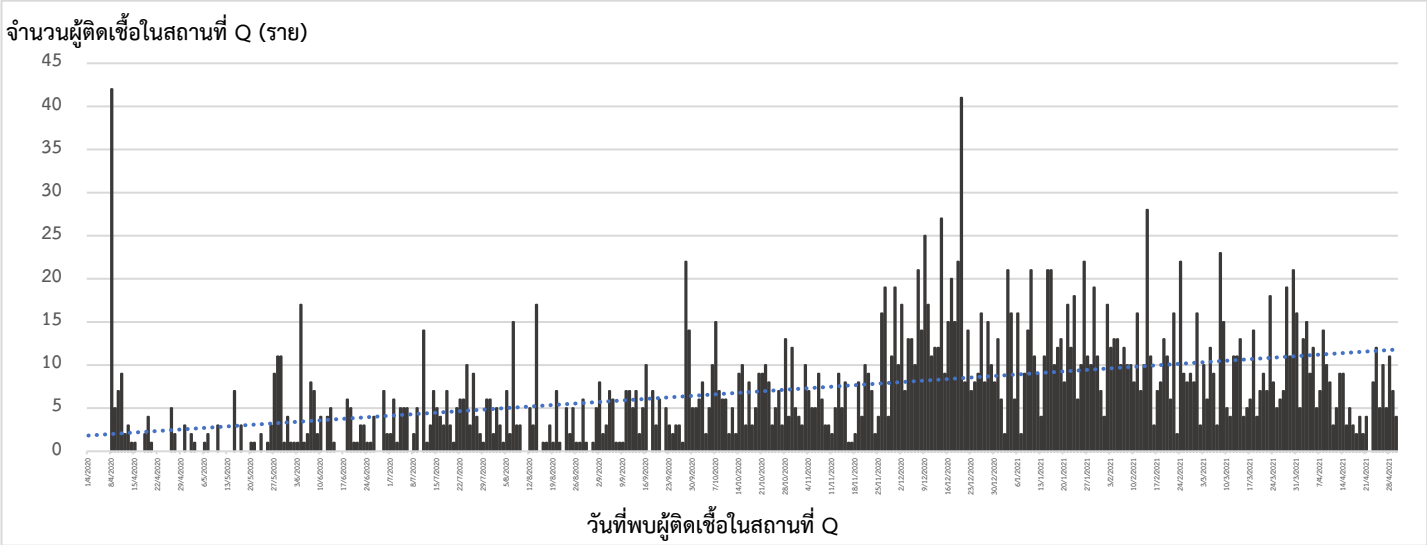

ภาพที่ ๒ แสดงจำนวนผู้ติดเชื้อโคโรนาไวรัส 2019 ในสถานที่กักกันที่ราชการกำหนด จำแยกรายวัน ข้อมูลระหว่างวันที่ ๑ เมษายน ๒๕๖๓ ถึง ๓๐ เมษายน ๒๕๖๔

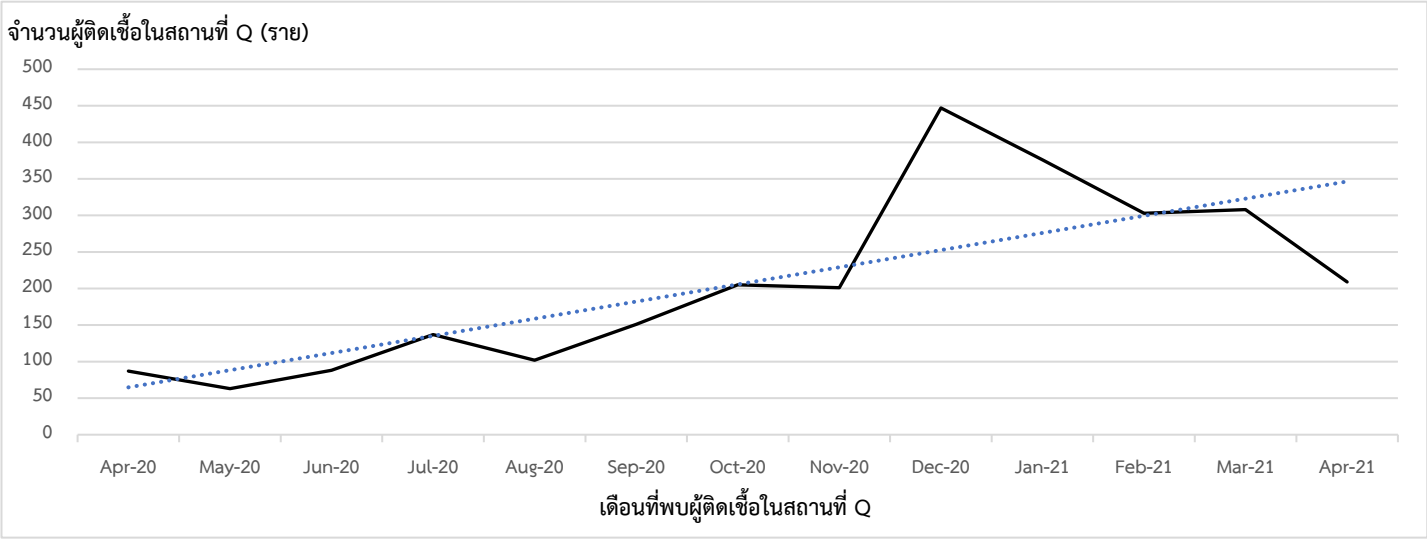

ภาพที่ ๓ แสดงจำนวนผู้ติดเชื้อโคโรนาไวรัส 2019 ในสถานที่กักกันที่ราชการกำหนด จำแยกรายเดือน ข้อมูลระหว่างวันที่ ๑ เมษายน ๒๕๖๓ ถึง ๓๐ เมษายน ๒๕๖๔

จากภาพที่ ๒ และ ๓ พบว่าวันที่พบผู้ติดเชื้อไวรัสโคโรนา 2019 ในสถานที่กักกันที่ราชการกำหนด ระหว่างเดือนเมษายน ๒๕๖๓ – เมษายน ๒๕๖๔ มีแนวโน้มเพิ่มสูงขึ้น มีจำนวนผู้ติดเชื้อเป็นจำนวนมากที่สุดอยู่ในช่วง ๕ เดือนสุดท้าย ได้แก่ มากที่สุดในช่วงเดือนธันวาคม ๒๕๖๓ จำนวน ๔๔๗ ราย คิดเป็นร้อยละ ๑๖.๔๒ รองลงมาช่วงเดือนมกราคม ๒๕๖๔ จำนวน ๓๗๖ ราย (๑๓.๘๑) มีนาคม ๒๕๖๔ จำนวน ๓๐๘ ราย (๑๑.๓๑) กุมภาพันธ์ จำนวน ๓๐๕ ราย (๑๑.๑๓) และเมษายน ๒๕๖๔ จำนวน ๒๐๙ ราย (๗.๖๘) ตามลำดับ

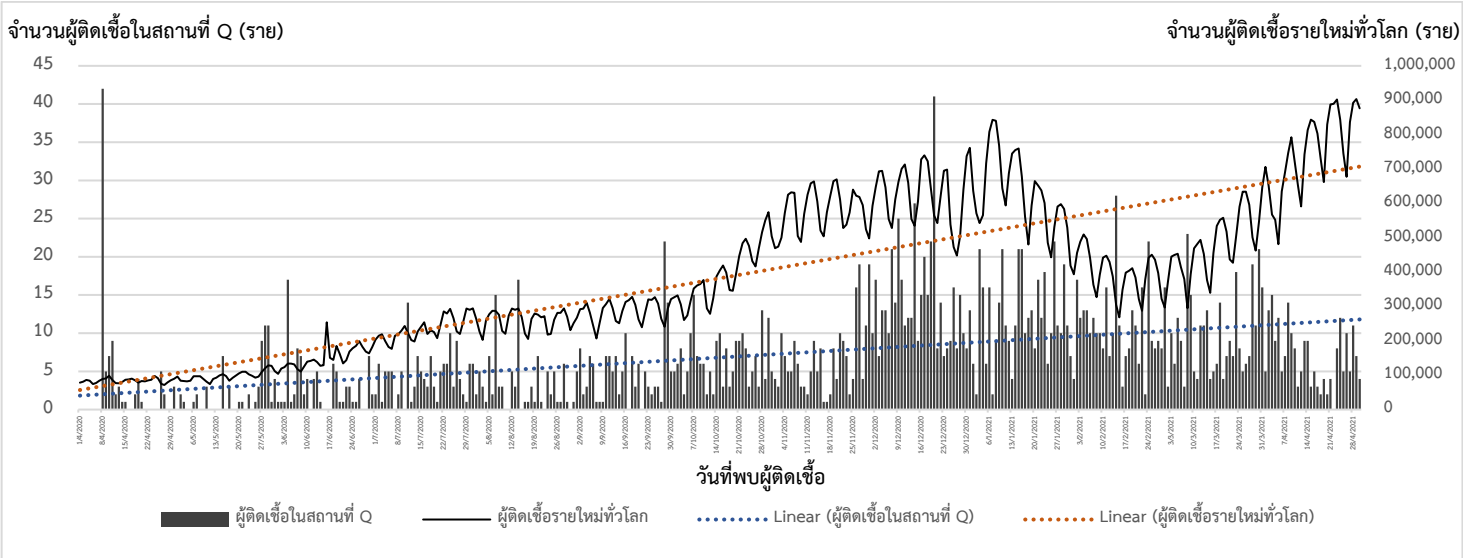

ภาพที่ ๔ แสดงจำนวนผู้ติดเชื้อโคโรนาไวรัส 2019 ในสถานที่กักกันที่ราชการกำหนด จำแนกรายวัน เทียบกับจำนวนผู้ติดเชื้อรายใหม่ทั่วโลก ข้อมูลระหว่างวันที่ ๑ เมษายน ๒๕๖๓ ถึง ๓๐ เมษายน ๒๕๖๔

จากภาพที่ ๔ พบว่าวันที่พบผู้ติดเชื้อไวรัสโคโรนา 2019 ในสถานที่กักกันที่ราชการกำหนด เทียบกับจำนวนผู้ติดเชื้อรายใหม่ทั่วโลก ระหว่างเดือนเมษายน ๒๕๖๓ – เมษายน ๒๕๖๔ เป็นไปในทิศทางเดียวกัน มีแนวโน้มเพิ่มสูงขึ้น

๓.๒ จำแนกตามวันที่ตรวจพบเชื้อหลังเดินทางเข้าประเทศไทย

การเก็บตัวอย่างทางห้องปฏิบัติการ (RT-PCR) ในสถานที่กักกันที่ราชการกำหนด ได้กำหนดให้มีการเก็บตัวอย่าง อย่างน้อย ๒ ครั้ง คือ ช่วงวันที่ ๓-๕ ของการกันกัน (Day ๓-๕) และวันที่ ๑๑-๑๓ ของการกักกัน (Day ๑๑-๑๓) แต่ก็สามารถเก็บตัวอย่างส่งตรวจนอกเหนือจากวันที่กำหนดได้ หากผู้รับการกักกันมีอาการป่วยหรือเป็นผู้สัมผัสเสี่ยงสูงกับผู้ป่วยรายก่อนหน้า ดังนั้นจึงมีผลการตรวจหาเชื้อ SARS-CoV-2 ตามวันที่กักตัว ดังนี้

ตารางที่ ๗ แสดงจำนวน และร้อยละ จำแนกตามวันที่ตรวจพบเชื้อหลังเดินทางเข้าประเทศไทยและได้รับการกักกัน ของผู้ป่วยยืนยันโคโรนาไวรัส 2019 ในสถานที่กักกันที่ราชการกำหนด ข้อมูลระหว่างวันที่ ๑ เมษายน ๒๕๖๓ ถึง ๓๐ เมษายน ๒๕๖๔

ระยะเวลาของการตรวจพบเชื้อ นับจากวันเข้ารับการกักกัน	ผู้ติดเชื้อเข้าสถานกักกัน (ราย) ตั้งแต่ ๑ เม.ย. ๖๓ ถึง ๓๑ มี.ค.๖๔				ผู้ติดเชื้อเข้าสถานกักกัน (ราย) ตั้งแต่ ๑ เม.ย. ๖๔ ถึง ๓๐ เม.ย. ๖๔				จำนวนรวม (ราย)	คิดเป็นร้อยละรวม
	มีอาการ	ไม่มีอาการ	รวม	คิดเป็นร้อยละ	มีอาการ	ไม่มีอาการ	รวม	คิดเป็นร้อยละ		
๐ - ๒ วัน	๒๕๖	๒๙๑	๕๔๗	๒๑.๔๒	๓	๓๙	๔๒	๒๔.๘๕	๕๘๙	๒๑.๖๓
๓ - ๔ วัน	๑๑๑	๖๑๗	๗๒๘	๒๘.๕๐	๑๕	๗๒	๘๗	๕๑.๔๘	๘๑๕	๒๙.๙๓
๕ - ๖ วัน	๗๑	๕๘๘	๖๕๙	๒๕.๘๐	๑	๒๐	๒๑	๑๒.๔๓	๖๘๐	๒๔.๙๗
๗ วัน	๑๔	๒๙	๔๓	๑.๖๘	๒	๐	๒	๑.๑๘	๔๕	๑.๖๕
๘ วัน	๖	๑๗	๒๓	๐.๙๐	๐	๗	๗	๔.๑๔	๓๐	๑.๑๐
๙ วัน	๑	๑๖	๑๗	๐.๖๗	๒	๓	๕	๒.๙๖	๒๒	๐.๘๑
๑๐ วัน	๑	๒๕	๒๖	๑.๐๒	๐	๑	๑	๐.๕๙	๒๗	๐.๙๙
๑๑ วัน	๓๖	๑๙๔	๒๓๐	๙.๐๑	๐	๒	๒	๑.๑๘	๒๓๒	๘.๕๒
๑๒ วัน	๒๕	๑๗๐	๑๙๕	๗.๖๔	๑	๐	๑	๐.๕๙	๑๙๖	๗.๒๐
๑๓ วัน	๕	๔๒	๔๗	๑.๘๔	๑	๐	๑	๐.๕๙	๔๘	๑.๗๖
๑๔ วัน	๐	๒๓	๒๓	๐.๙๐	๐	๐	๐	๐.๐๐	๒๓	๐.๘๔
๑๕-๑๗ วัน	๑	๔	๕	๐.๒๐	๐	๐	๐	๐.๐๐	๕	๐.๑๘
๑๘-๒๑ วัน	๐	๙	๙	๐.๓๕	๐	๐	๐	๐.๐๐	๙	๐.๓๓
๒๖ วัน	๐	๑	๑	๐.๐๔	๐	๐	๐	๐.๐๐	๑	๐.๐๔
๓๒ วัน	๐	๑	๑	๐.๐๔	๐	๐	๐	๐.๐๐	๑	๐.๐๔
รวม	๕๒๗	๒,๐๒๗	๒,๕๕๔	๑๐๐	๒๕	๑๔๔	๑๖๙	๑๐๐	๒,๗๒๓	๑๐๐

ภาพที่ ๕ แสดงจำนวนผู้ติดเชื้อโคโรนาไวรัส 2019 จำแนกตามวันที่ตรวจพบเชื้อหลังเดินทางเข้าประเทศไทยและได้รับการกักกันในสถานที่กักกันที่ราชการกำหนด ข้อมูลระหว่างวันที่ ๑ เมษายน ๒๕๖๓ ถึง ๓๐ เมษายน ๒๕๖๔

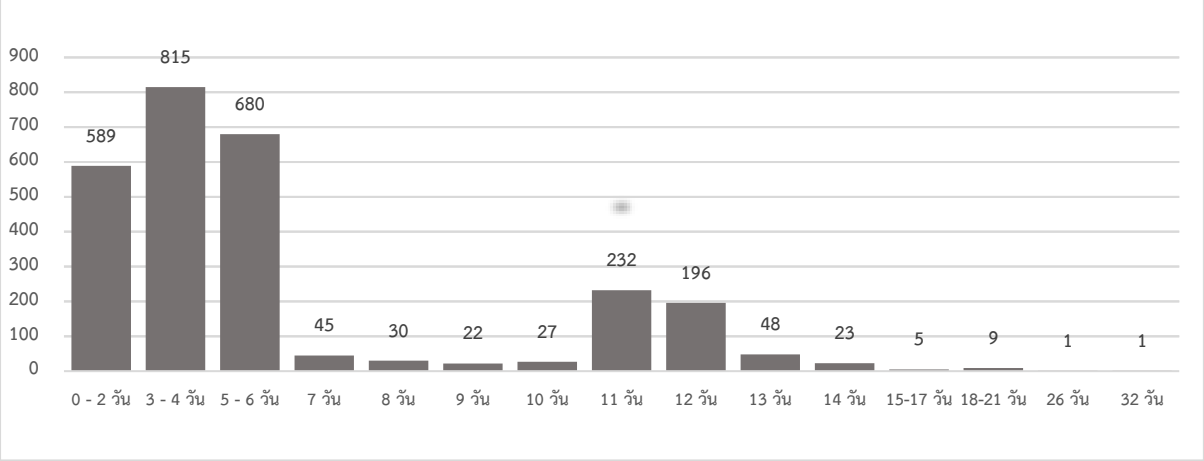

จากตารางที่ ๗ และแผนภาพที่ ๕ พบว่าจำนวนผู้ติดเชื้อโคโรนาไวรัส 2019 จำแนกตามวันที่ตรวจพบเชื้อหลังเดินทางเข้าประเทศไทยและได้รับการกักกันในสถานที่กักกันที่ราชการกำหนด ระหว่างเดือนเมษายน ๒๕๖๓ – เมษายน ๒๕๖๔ ตรวจพบเชื้อเร็วที่สุดคือวันที่ ๐ และตรวจพบเชื้อช้าที่สุดในวันที่ ๓๒ หลังเดินทางเข้าประเทศไทย โดยตรวจพบเชื้อมากที่สุด ในช่วงวันที่ ๓-๔ จำนวน ๘๑๕ ราย คิดเป็นร้อยละ ๒๙.๙๓ รองลงมาคือช่วงวันที่ ๕-๖ จำนวน ๖๘๐ ราย (๒๔.๙๗) ช่วงวันที่ ๐-๒ จำนวน ๕๘๙ ราย (๒๑.๙๓) วันที่ ๑๑ จำนวน ๒๓๒ ราย (๘.๕๒) วันที่ ๑๒ จำนวน ๑๙๖ ราย (๗.๒๐) ตามลำดับ แต่ในช่วงที่มีมาตรการลดวันกักตัวลงเป็น ๗ วัน (สำหรับผู้ที่รับการเสริมสร้างภูมิคุ้มกันโควิด 19 มาแล้วอย่างน้อย ๒ สัปดาห์) ๑๐ วัน (สำหรับผู้เดินทางมาจากประเทศอื่นๆที่ยังไม่ได้รับวัคซีน ยกเว้นประเทศที่มีการระบาดในทวีปอัฟริกา) และ ๑๔ วัน (สำหรับผู้เดินทางที่เดินทางมากจากพื้นที่การระบาดในทวีปอัฟริกา) ในช่วงตั้งแต่ วันที่ ๑ - ๓๐ เมษายน ๒๕๖๔ พบว่า มีจำนวนผู้ป่วยสะสม ๑๖๙ ราย โดยตรวจพบเชื้อในช่วงวันที่ ๐-๗ มากถึง ๑๕๒ ราย คิดเป็นร้อยละ ๘๙.๙๔ และ ในช่วงวันที่ ๘-๑๐ จำนวน ๑๓ ราย (๗.๖๙) และในช่วงวันที่ ๑๐ จำนวน ๔ ราย (๒.๓๗)

บทที่ ๕
สรุปผลและข้อเสนอแนะ

การศึกษาทางระบาดวิทยากรณีผู้ติดเชื้อโคโรนาไวรัส 2019 ในสถานที่กักกันที่ราชการกำหนด (State Quarantine site) ช่วงเดือนเมษายน ๒๕๖๓ – เมษายน ๒๕๖๔ มีวัตถุประสงค์เพื่อศึกษาลักษณะทางประชากรของผู้ติดเชื้อไวรัสโคโรนา 2019 ทั้งสัญชาติไทยและต่างชาติ ที่เดินทางมาจากต่างประเทศ และเข้ารับการกักกันในสถานที่กักกันที่ราชการกำหนด และเพื่อศึกษาอัตราการติดเชื้อไวรัสโคโรนา 2019 ของผู้เดินทางสัญชาติไทยและต่างชาติที่เดินทางกลับมาจากต่างประเทศ ในสถานที่กักกันที่ราชการกำหนด ใช้การศึกษาเชิงพรรณนาโดยเก็บข้อมูลรายงานผู้ป่วยยืนยันการติดเชื้อโคโรนาไวรัส 2019 ของทีมสอบสวนควบคุมโรค ข้อมูลตามแบบฟอร์ม ต.๘ และบันทึกผ่านระบบ ต.๘ ออนไลน์ กรณีคนไทยและต่างชาติขอเข้าประเทศในช่วงที่ประกาศพระราชกำหนดการบริหารราชการในสถานการณ์ฉุกเฉิน ในระหว่างวันที่ ๑ เมษายน ๒๕๖๓ – ๓๐ เมษายน ๒๕๖๔ เป็นการวิเคราะห์ข้อมูลแบบสถิติเชิงพรรณนา สรุปสาระที่สำคัญได้ดังนี้

สรุปผลการศึกษา

สรุปผลการวิเคราะห์ตามปัจจัยเกี่ยวกับบุคคล (Person factor)

จำนวนผู้ป่วยยืนยันโคโรนาไวรัส 2019 ในสถานที่กักกันที่ราชการกำหนด รวบรวมข้อมูลตั้งแต่วันที่ ๑ เมษายน ๒๕๖๓ ถึง ๓๐ เมษายน ๒๕๖๔ มีจำนวนผู้ป่วยสะสม ๒,๗๒๓ ราย จำนวนผู้ป่วยยืนยันเพศชายต่อเพศหญิง เท่ากับ ๑,๔๖๔ ราย : ๑,๒๕๙ ราย คิดเป็นสัดส่วนของเพศชายต่อเพศหญิง เท่ากับ ๑.๑๖ : ๑ และจำแนกตามกลุ่มอายุ กลุ่มอายุ ๓๐-๓๔ ปี มากที่สุด ๔๑๘ ราย คิดเป็นร้อยละ ๑๕.๓๕ รองลงมาเป็นกลุ่มอายุ ๒๕-๒๙ ปี ๔๐๕ ราย (๑๔.๘๗) กลุ่มอายุ ๒๐-๒๔ ปี ๓๒๒ ราย (๑๑.๘๓) กลุ่มอายุ ๓๕-๓๙ ปี ๓๑๙ ราย (๑๑.๗๒) กลุ่มอายุ ๔๐-๔๔ ปี ๓๑๘ ราย (๑๑.๖๘) ตามลำดับ และกลุ่มอายุ ๕-๙ ปี น้อยที่สุด ๒๙ ราย คิดเป็นร้อยละ ๑.๐๗ ซึ่งค่ามัธยฐานอายุอยู่ที่ ๓๒ ปี ผู้ติดเชื้ออายุน้อยที่สุด ๒ เดือน และอายุมากที่สุด ๘๓ ปี จำแนกตามสัญชาติ พบว่ามีทั้งหมด ๙๔ สัญชาติ เป็นสัญชาติไทยมากที่สุด ๑,๘๔๓ ราย คิดเป็นร้อยละ ๖๗.๖๘ รองลงมาสัญชาติอินเดีย ๑๓๘ ราย (๕.๐๗) อเมริกัน ๘๖ ราย (๓.๑๖) บริติช ๖๗ ราย (๒.๔๖) รัสเซีย ๕๓ ราย (๑.๙๕) ตามลำดับ จำแนกตามกลุ่มอาชีพ พบว่า เป็นนักเรียน/นักศึกษา มากที่สุด ๔๘๔ ราย คิดเป็นร้อยละ ๑๗.๗๗ รองลงมาคือรับจ้างทั่วไป/ฟรีแลนซ์ ๔๐๕ ราย (๑๔.๘๗) พ่อบ้าน/แม่บ้าน/ดูแลบ้าน ๒๒๑ ราย (๘.๑๒) พนักงานบริษัท/โรงงาน ๒๑๒ ราย (๗.๗๙) ค้าขาย/ธุรกิจส่วนตัว ๒๐๑ ราย (๗.๓๘) พนักงานนวด/สปา ๑๕๖ ราย (๕.๗๓) ตามลำดับ จำแนกตามอาการและอาการแสดง พบว่าจากจำนวนผู้ติดเชื้อทั้งสิ้น ๒,๗๒๓ ราย มีอาการและอาการแสดงทั้งหมด ๕๕๒ ราย คิดเป็นร้อยละ ๒๐.๒๗ ไม่แสดงอาการ ๒,๑๗๑ ราย คิดเป็นร้อยละ ๗๙.๗๓ โดยมีอาการไอ มากที่สุด ๒๔๒ ราย คิดเป็นร้อยละ ๔๒.๘๓ รองลงมามีอาการไข้ ๑๘๗ ราย (๓๓.๑๐) เจ็บคอ ๑๔๓ ราย (๒๕.๓๑) จมูกไม่ได้กลิ่น ๑๔๑ ราย (๒๔.๙๖) มีน้ำมูก ๑๒๓ ราย (๒๑.๗๗) ตามลำดับ

สรุปผลการวิเคราะห์ตามปัจจัยเกี่ยวกับประเทศต้นทาง และประเภทของสถานที่กักกันที่ราชการกำหนด (Place factor)

จำนวนผู้ป่วยยืนยันโคโรนาไวรัส 2019 ในสถานที่กักกันที่ราชการกำหนด รวบรวมข้อมูลตั้งแต่วันที่ ๑ เมษายน ๒๕๖๓ ถึง ๓๐ เมษายน ๒๕๖๔ มีจำนวนผู้ป่วยสะสม ๒,๗๒๓ ราย โดยจำแนกตามประเทศต้นทาง ที่ผู้เดินทางเดินทางกลับมา โดยอาศัยอยู่ในประเทศนั้นๆ ในช่วงเวลา ๑๔ วัน พบว่าเมื่อคิดเป็นอัตราการติดเชื้อมากที่สุด ได้แก่ ประเทศนามิเบีย คิดเป็น ๕๐.๐๐ รองลงมาเป็น ไนจีเรีย (๔๕.๙๕) แทนซาเนีย (๓๖.๖๗) เบลเยียม (๓๓.๓๓) กานา (๓๒.๐๐) ตามลำดับ แต่เมื่อคิดเป็นจำนวนผู้ติดเชื้อมากที่สุด ได้แก่ สหรัฐอเมริกา ๒๕๘ ราย คิดเป็นร้อยละ ๙.๔๗ รองลงมาคืออินเดีย ๒๐๘ ราย (๗.๖๔) สหรัฐอาหรับเอมิเรสต์ ๑๙๖ ราย (๗.๒๐) สหราชอาณาจักร ๑๗๗ ราย (๖.๕๐) บาห์เรน ๑๐๖ ราย (๓.๘๙) ตามลำดับ จำแนกตามประเภทของสถานที่กักกันที่

ราชการกำหนด พบว่ามากที่สุด ได้แก่ ประเภท State Quarantine ๑,๓๒๙ ราย คิดเป็นร้อยละ ๔๘.๘๑ รองลงมาเป็นประเภท Alternative State Quarantine ๙๗๖ ราย (๓๕.๘๔) Local Quarantine ๒๒๗ ราย (๘.๓๔) Alternative Local Quarantine ๘๔ ราย (๓.๐๘) Alternative Hospital /Hospital Quarantine ๘๓ ราย (๓.๐๕) และ Organizational Quarantine ๒๒ ราย (๐.๘๑) ตามลำดับ

สรุปผลการวิเคราะห์ตามปัจจัยเกี่ยวกับเวลา (Time factor)

จำนวนผู้ป่วยยืนยันโคโรนาไวรัส 2019 ในสถานที่กักกันที่ราชการกำหนด รวบรวมข้อมูลตั้งแต่วันที่ ๑ เมษายน ๒๕๖๓ ถึง ๓๐ เมษายน ๒๕๖๔ มีจำนวนผู้ป่วยสะสม ๒,๗๒๓ ราย โดยจำแนกตามวันที่พบผู้ติดเชื้อ พบว่ามีแนวโน้มเพิ่มสูงขึ้น มีจำนวนผู้ติดเชื้อเป็นจำนวนมากที่สุดอยู่ในช่วง ๕ เดือนสุดท้าย ได้แก่ มากที่สุดในช่วงเดือนธันวาคม ๒๕๖๓ จำนวน ๔๔๗ ราย คิดเป็นร้อยละ ๑๖.๔๒ รองลงมาช่วงเดือนมกราคม ๒๕๖๔ จำนวน ๓๗๖ ราย (๑๓.๘๑) มีนาคม ๒๕๖๔ จำนวน ๓๐๘ ราย (๑๑.๓๑) กุมภาพันธ์ จำนวน ๓๐๕ ราย (๑๑.๑๓) และเมษายน ๒๕๖๔ จำนวน ๒๐๙ ราย (๗.๖๘) ตามลำดับ และเมื่อนำจำนวนผู้ป่วยจำแนกรายวันมาเทียบกับจำนวนผู้ติดเชื้อรายใหม่ทั่วโลก ในช่วงระหว่างวันที่ ๑ เมษายน ๒๕๖๓ ถึง ๓๐ เมษายน ๒๕๖๔ พบว่าแนวโน้มจำนวนของผู้ติดเชื้อเป็นไปในทิศทางเดียวกัน เมื่อจำแนกตามวันที่ตรวจพบเชื้อหลังเดินทางเข้าประเทศไทย พบว่า ตรวจพบเชื้อเร็วที่สุดคือวันที่ ๐ และตรวจพบเชื้อช้าที่สุดในวันที่ ๓๒ หลังเดินทางเข้าประเทศไทย โดยตรวจพบเชื้อมากที่สุด ในช่วงวันที่ ๓-๔ จำนวน ๘๑๕ ราย คิดเป็นร้อยละ ๒๙.๙๓ รองลงมาคือช่วงวันที่ ๕-๖ จำนวน ๖๘๐ ราย (๒๔.๙๗) ช่วงวันที่ ๐-๒ จำนวน ๕๘๙ ราย (๒๑.๙๓) วันที่ ๑๑ จำนวน ๒๓๒ ราย (๘.๕๒) วันที่ ๑๒ จำนวน ๑๙๖ ราย (๗.๒๐) ตามลำดับ แต่ในช่วงที่มีการลดวันกักตัวลงในช่วงวันที่ ๑ - ๓๐ เมษายน ๒๕๖๔ พบว่า มีผู้ป่วยสะสม ๑๖๙ ราย ตรวจพบเชื้อในช่วงวันที่ ๐-๗ มากถึง ๑๕๒ ราย คิดเป็นร้อยละ ๘๙.๙๔ และ ในช่วงวันที่ ๘-๑๐ จำนวน ๑๓ ราย (๗.๖๙) และมากกว่าในช่วงวันที่ ๑๐ จำนวน ๔ ราย (๒.๓๗)

อภิปรายผล

การศึกษาครั้งนี้มีวัตถุประสงค์เพื่อศึกษาลักษณะทางประชากรของผู้ติดเชื้อไวรัสโคโรนา 2019 ทั้งสัญชาติไทยและต่างชาติ ที่เดินทางมาจากต่างประเทศ และเข้ารับการกักกันในสถานที่กักกันที่ราชการกำหนด และเพื่อศึกษาอัตราการติดเชื้อไวรัสโคโรนา 2019 ของผู้เดินทางสัญชาติไทยและต่างชาติที่เดินทางกลับมาจากต่างประเทศ ในสถานที่กักกันที่ราชการกำหนด ในระหว่างวันที่ ๑ เมษายน ๒๕๖๓ – ๓๐ เมษายน ๒๕๖๔ พบว่าผู้ติดเชื้อไวรัสโคโรนา 2019 ในสถานที่กักกันที่ราชการกำหนด เป็นเพศชายมากกว่าเพศหญิง สัญชาติไทยมากที่สุด กลุ่มอายุ ๓๐-๓๔ ปี มากที่สุด รองลงมาเป็นกลุ่มอายุ ๒๕-๒๙ ปี อาชีพนักเรียนนักศึกษามากที่สุด รองลงมาคือรับจ้างทั่วไป/ฟรีแลนซ์ แสดงให้เห็นว่าจากการที่กระทรวงการต่างประเทศอพยพคนไทยกลับบ้านในสถานการณ์การระบาดของโควิด 19 ทั่วโลก จึงมีคนไทยติดเชื้อมาจากกต่างประเทศมากที่สุด และจากกลุ่มอายุในช่วง ๒๕-๓๔ ปี ซึ่งเป็นวัยทำงานและกำลังรับการศึกษาต่อต่างประเทศ ผู้ติดเชื้อมีอาการและอาการแสดง ร้อยละ ๒๐.๒๗ ไม่แสดงอาการ ร้อยละ ๗๙.๗๓ โดยมีอาการไอ มากที่สุด ร้อยละ ๔๒.๘๓ รองลงมามีอาการไข้ ร้อยละ ๓๓.๑๐ แสดงให้เห็นว่า การคัดกรองเพียงการวัดอุณหภูมิร่างกายอาจจะไม่เพียงพอต้องมีการสังเกตอาการอื่นๆด้วย จะสามารถตรวจจับผู้ติดเชื้อได้ดียิ่งขึ้น ส่วนการกำหนดให้ผู้เดินทางที่เข้ารับการกักกันทุกคนต้องรับการตรวจหาเชื้อ ก็สามารถตรวจจับผู้ติดเชื้อที่ไม่แสดงอาการได้เป็นจำนวนมาก สำหรับจำนวนผู้ติดเชื้อมากที่สุดจากประเทศต้นทาง ได้แก่ สหรัฐอเมริกา และอินเดีย เมื่อจำแนกตามวันที่พบผู้ติดเชื้อ พบว่ามีแนวโน้มเพิ่มสูงขึ้นตามจำนวนผู้ติดเชื้อรายใหม่ทั่วโลก นั้น แสดงให้เห็นว่าการเฝ้าระวังผู้เดินทางจากประเทศที่มีการควบคุมการระบาดในประเทศยังไม่ดี ในช่วงเวลานั้นก็เป็นสิ่งสำคัญที่ทำให้สามารถตรวจจับผู้ติดเชื้อได้มากขึ้น และมีผลต่อการระงับไฟล์ทบินจากประเทศต้นทางนั้นๆในบางช่วงเวลา อย่างเช่น ประเทศไทยมีการระงับเที่ยวบินที่มีผู้เดินทางเป็นชาวต่างชาติจากประเทศอินเดียในช่วงปลายเดือนเมษายน ๒๕๖๔ เป็นต้น สำหรับการผลการจำแนกตามวันที่ตรวจพบเชื้อหลังเดินทางเข้าประเทศไทย ตรวจพบเชื้อมากที่สุด ในช่วงวันที่ ๓-๔ ร้อย

ละ ๒๙.๙๓ รองลงมาคือช่วงวันที่ ๕-๖ ร้อยละ ๒๔.๙๗ แสดงให้เห็นว่าเราตรวจพบเชื้อได้เร็ว และสามารถมีมาตรการเกี่ยวกับการลดวันกักตัว หรือเพิ่มเติมเกี่ยวกับการรับวัคซีนก่อนเดินทางเข้าประเทศไทยในอนาคตได้

ข้อเสนอแนะ

การศึกษาจากบทที่ผ่านมา ผู้ศึกษาจึงมีข้อเสนอแนะมาตรการด้านการเฝ้าระวัง ตรวจจับผู้ติดเชื้อในสถานที่กักกันที่ราชการกำหนด และผู้เดินทางจากต่างประเทศ อิงตามหลักการศึกษาทางวิชาการโดยข้อเสนอแนะ มีดังนี้

มาตรการเชิงปฏิบัติ

ด้านการคัดกรองผู้เดินทางเข้าประเทศ : ควรให้ความสำคัญมากเป็นพิเศษกับผู้เดินทางที่มาจากประเทศที่กำลังมีการระบาดในประเทศ หรือยังไม่สามารถควบคุมการระบาดของประเทศได้ และนอกจากการคัดกรองอุณหภูมิร่างกายของผู้เดินทางแล้ว ยังควรคัดกรองอาการแสดงของผู้เดินทางมากขึ้น จะสามารถตรวจจับผู้ติดเชื้อได้มีประสิทธิภาพยิ่งขึ้น

ด้านมาตรการในสถานที่กักกันที่ราชการกำหนด : ให้สถานที่กักกันฯต่างๆที่พบผู้ติดเชื้อจำนวนมากหรือพบอยู่บ่อยครั้ง ปฏิบัติตามมาตรฐานที่กรมควบคุมโรคกำหนดอย่างเคร่งครัดเพื่อป้องกันการติดเชื้อจากผู้เข้ารับการกักกันด้วยกันเอง และสู่เจ้าหน้าที่

มาตรการเชิงนโยบาย

ด้านการส่งเสริมสุขภาพ : ให้ส่งเสริมสุขภาพของผู้เดินทางเกี่ยวกับพฤติกรรมการป้องกันตนเอง ในผู้เดินทางที่มีอายุระหว่าง ๒๕-๓๔ ปี และในผู้ที่เดินทางไปทำงานและไปศึกษาเล่าเรียน ให้สามารถป้องกันตนเองจากการติดเชื้อได้ เช่น การประชาสัมพันธ์ของกระทรวงการต่างประเทศ (เวปไซต์ลงทะเบียนขอใบรับรอง COE) กระทรวงแรงงาน การท่องเที่ยวแห่งประเทศไทย (ผ่านเวปไซต์ EntryThailand) ทางแอพพลิเคชั่นของสมาร์ทโฟน หรือสื่อสาธารณะช่องทางอื่นๆ รวมทั้งประชาสัมพันธ์ผ่านหน่วยงานที่เกี่ยวข้องกับการเดินทางระหว่างประเทศ เช่น สายการบิน เป็นต้น

ด้านการกำหนดพื้นที่เสี่ยง และการจำกัดการเดินทาง : สามารถใช้ข้อมูลสถานการณ์ของผู้ติดเชื้อในสถานที่กักกันที่ราชการกำหนดเป็นหนึ่งในการพิจารณาการกำหนดพื้นที่เสี่ยง การกำหนดระดับสีของพื้นที่เสี่ยงสูง กลาง และต่ำ รวมไปถึงการระงับการบินระหว่างประเทศกรณีมีผู้ป่วยจากประเทศต้นทางนั้นๆเป็นจำนวนมากในช่วงเวลานั้นได้

ข้อจำกัดการศึกษา/ข้อเสนอแนะสำหรับงานวิจัยครั้งต่อไป

การศึกษานี้ยังไม่ได้ครอบคลุมไปถึงพฤติกรรมด้านสุขภาพของผู้เดินทางเข้าประเทศไทย เช่น การป้องกันตนเองจากการติดเชื้อ การเว้นระยะห่างทางสังคม พฤติกรรมการทำงานที่ต่างประเทศที่เสี่ยงต่อการติดเชื้อ การปฏิบัติตนก่อนเดินทางเข้ามาในประเทศไทย การได้รับวัคซีนเสริมสร้างภูมิคุ้มกันโควิด 19 รวมไปถึงมาตรการของสายการบินในการปฏิบัติตามมาตรการป้องกันการติดเชื้อระหว่างผู้เดินทางกับผู้เดินทาง และรวมไปถึงความแตกต่างของมาตรฐานการกักกันในสถานที่กักกันประเภทต่างๆ สามารถส่งผลต่อการติดเชื้อในสถานที่กักกันที่ราชการกำหนดได้หรือไม่

บรรณานุกรม

๑. กลุ่มภารกิจมาตรฐานการกักกัน (QUARANTINE) ศูนย์ปฏิบัติการภาวะฉุกเฉิน กรมควบคุมโรค. (๒๕๖๔). แนวทางการบริหารจัดการสถานที่กักกันซึ่งทางราชการกำหนด (Quarantine) [อินเทอร์เน็ต]. [๒๕๖๔]. [เข้าถึงเมื่อ ๑ กรกฎาคม ๒๕๖๔]. เข้าถึงได้จาก: https://ddc.moph.go.th/viralpneumonia/g_quarantine.php

๒. ขวัญชัย ดำรงขวัญ (๒๕๕๙). UNSEEN กรมควบคุมโรค เส้นทางประวัติศาสตร์และความทรงจำ [อินเทอร์เน็ต]. [๒๕๖๔]. [เข้าถึงเมื่อ ๑ มิถุนายน ๒๕๖๔]. เข้าถึงได้จาก: http://irem.ddc.moph.go.th/book/detail/๗๓

๓. โกมาตร จึงเสถียรทรัพย์ (๒๕๖๑). ปกิณกคดี ๑๐๐ ปีการสาธารณสุขไทย [อินเทอร์เน็ต]. [๒๕๖๔]. [เข้าถึงเมื่อ ๑ มิถุนายน ๒๕๖๔]. เข้าถึงได้จาก: https://libops.moph.go.th/main/book_detail.php?act=detail&ID=๓๔

๔. อภิชาต วชิรพันธ, นิอร อริโยทัย. การจัดการความเสี่ยงทางการบิน และการกักกันโรค COVID-๑๙ โดยรัฐในการเคลื่อนย้ายกลุ่มคนไทยจากเมืองอู่ฮั่น ประเทศจีน.วารสารสถาบันบำราศนราดูร ๒๕๖๓; ๑๔(๒): ๖๘-๗๙

๕. อนุรัตน์ สงค์อินทร์, บังเอิญ ภูมิภักดิ์. การสำรวจมาตรการป้องกันการแพร่กระจายโรคติดเชื้อไวรัสโคโรนา 2019 (COVID-19) ในสถานกักกันโรคแห่งรัฐ.วารสารสถาบันป้องกันควบคุมโรคเขตเมือง ๒๕๖๓; ๕(๒): หน้า ๒๗-๔๔

๖. Jean Christophe Lagier (๒๐๒๐). Testing the repatriated for SARS-Cov-2: Should laboratory-based quarantine replace traditional quarantine? [Internet]. Retrieved July ๑, ๒๐๒๑, from: https://www.sciencedirect.com/science/article/abs/pii/S๑๔๗๗๘๙๓๙๒๐๓๐๐๙๒๒

๗. Peter Ashcroft (๒๐๒๑). Quantifying the impact of quarantine duration on COVID-๑๙ transmission [Internet]. Retrieved July ๑, ๒๐๒๑, from: https://elifesciences.org/articles/๖๓๗๐๔

๘. Alberto Filgueiras (๒๐๒๐). The Relationship Between Behavioral and Psychosocial Factors Among Brazilians in Quarantine Due to COVID-๑๙ [Internet]. Retrieved July ๑, ๒๐๒๑, from: https://papers.ssrn.com/sol๓/papers.cfm?abstract_id=๓๕๖๖๒๔๕

ภาคผนวก ก

การเผยแพร่บทความวิชาการอย่างน้อยระดับกอง

ภาคผนวก ก การเผยแพร่บทความวิชาการอย่างน้อยระดับกอง

๑.บนเวปไซต์กองด่านควบคุมโรคติดต่อระหว่างประเทศและกักกันโรค

๒.เอกสารนำเสนอใช้ในการแถลงสถานการณ์รายวันของ ศบค.

ผนวก ข
รายละเอียดผู้ติดเชื้อในสถานที่กักกันที่ราชการกำหนด

รายงานจำนวนผู้ป่วยยืนยันโคโรนาไวรัส 2019 แยกตามวันยืนยัน สถานที่กักกัน และประวัติเสี่ยง

ผู้ติดเชื้อเข้ารับการกักกันตั้งแต่ช่วงเดือนเมษายน 2563 – เดือนเมษายน 2564 (ผู้ป่วยยืนยันสะสม = 2,723 ราย)

วันที่ยืนยันผู้ป่วย	จำนวนผู้ป่วยยืนยัน (ราย)	ประเภทที่กักกัน	เขต	สถานที่กักกัน	ประวัติเสี่ยง/ประวัติการเดินทาง
8 เมษายน 2563	11	LQ	12	กักกันที่ จ.สงขลา	กลับจากดาวะห์ที่ประเทศอินโดนีเซีย
	7	LQ	12	กักกันที่ จ.ยะลา	กลับจากประเทศอินโดนีเซีย
	2	LQ	12	กักกันที่ จ.นราธิวาส	กลับจากประเทศอินโดนีเซีย
	15	LQ	12	กักกันที่ จ.สตูล	กลับจากประเทศอินโดนีเซีย
	7	LQ	12	กักกันที่ จ.ปัตตานี	กลับจากประเทศอินโดนีเซีย
9 เมษายน 2563	5	LQ	12	กักกันที่ จ. ปัตตานี	กลับจากประเทศอินโดนีเซีย
11 เมษายน 2563	8	LQ	12	กักกันที่ จ.สงขลา	กลับจากประเทศอินโดนีเซีย
	1	SQ	13	โรงแรมเดอะภัทรา พระราม 9 กทม.	กลับจากประเทศสหรัฐอเมริกา
12 เมษายน 2563	2	LQ	12	กักกันที่ จ.นราธิวาส	กลับจากประเทศอินโดนีเซีย
13 เมษายน 2563	2	LQ	12	กักกันที่ จ. สตูล	กลับจากประเทศอินโดนีเซีย
	1	LQ	12	กักกันที่ จ.ยะลา	กลับจากประเทศอินโดนีเซีย
14 เมษายน 2563	1	LQ	12	กักกันที่ จ. สตูล	กลับจากประเทศอินโดนีเซีย
15 เมษายน 2563	1	SQ	13	โรงแรมอิลีแกนท์ แอร์พอร์ต กทม.	กลับจากประเทศสหรัฐอเมริกา
18 เมษายน 2563	2	LQ	11	กักกันที่ จ.กระบี่	กลับจากประเทศอินโดนีเซีย 1 ราย และภรรยาเป็นผู้สัมผัสอีก 1 ราย
19 เมษายน 2563	1	LQ	12	กักกันที่ จ. นราธิวาส	กลับจากประเทศอินโดนีเซีย
	1	SQ	6	สัตหีบ ชลบุรี	กลับจากประเทศสหรัฐอเมริกา
	2	SQ	6	สัตหีบ ชลบุรี	ทำงานเรือสำราญ Braema cruise เทียบท่าที่อังกฤษ
20 เมษายน 2563	1	LQ	11	กักกันที่ จ.กระบี่	กลับจากประเทศอินโดนีเซีย
26 เมษายน 2563	4	SQ	13	โรงแรมแอมบาสเดอร์ สุขุมวิท กทม.	กลับจากประเทศสหรัฐอาหรับเอมิเรตส์
	1	SQ	6	สัตหีบ ชลบุรี	กลับจากประเทศเนเธอร์แลนด์
27 เมษายน 2563	2	SQ	13	โรงแรมรามาดา กทม.	กลับจากประเทศสหรัฐอเมริกา
30 เมษายน 2563	2	SQ	13	โรงแรมซินนาม่อน เรสซิเดนซ์ กทม.	กลับจากประเทศมาเลเซีย
	1	SQ	13	โรงแรมซินนาม่อน เรสซิเดนซ์ กทม.	กลับจากประเทศตุรกี
2 พฤษภาคม 2563	1	SQ	13	โรงแรม Palazzo กทม	กลับจากประเทศญี่ปุ่น
	1	SQ	13	โรงแรมรอยัล รัตนโกสินทร์ กทม.	แม่ชีกลับจากประเทศอินเดีย
3 พฤษภาคม 2563	1	LQ	12	กักกันที่ จ.นราธิวาส	กลับจากประเทศมาเลเซีย
6 พฤษภาคม 2563	1	SQ	6	โรงแรม NY CITY สมุทรปราการ	กลับจากประเทศรัสเซีย
7 พฤษภาคม 2563	2	SQ	13	โรงแรมบางกอก พาเลส กทม.	กลับจากประเทศคาซัคสถาน
10 พฤษภาคม 2563	1	SQ	13	โรงแรมแอมบาสเดอร์ สุขุมวิท กทม.	กลับจากประเทศสหรัฐอาหรับเอมิเรตส์
	2	SQ	6	โรงแรม The Beverly Hotel พัทยา ชลบุรี	กลับจากประเทศปากีสถาน
15 พฤษภาคม 2563	7	SQ	6	โรงแรม The Beverly Hotel พัทยา ชลบุรี	กลับจากประเทศปากีสถาน

วันที่ยืนยันผู้ป่วย	จำนวนผู้ป่วยยืนยัน (ราย)	ประเภทที่กักกัน	เขต	สถานที่กักกัน	ประวัติเสี่ยง/ประวัติการเดินทาง
17 พฤษภาคม 2563	1	SQ	6	โรงแรม The Beverly Hotel พัทยา ชลบุรี	กลับจากประเทศปากีสถาน
	2	SQ	6	โรงแรมเลอบาหลี พัทยา ชลบุรี	กลับจากประเทศอียิปต์
20 พฤษภาคม 2563	1	SQ	13	โรงแรมบางกอก พาเลส กทม.	กลับจากประเทศบาร์เรน
21 พฤษภาคม 2563	1	SQ	6	โรงแรม Bay Beach พัทยา ชลบุรี	กลับจากประเทศฟิลิปปินส์
23 พฤษภาคม 2563	1	SQ	6	โรงแรม Brighton Grand Hotel พัทยา ชลบุรี	กลับมาจากประเทศอินเดีย
	1	SQ	6	โรงแรมเลอบาหลี พัทยา ชลบุรี	กลับจากประเทศอียิปต์
25 พฤษภาคม 2563	1	SQ	6	โรงแรม Brighton Grand Hotel พัทยา ชลบุรี	กลับจากประเทศรัสเซีย (มอสโค)
26 พฤษภาคม 2563	2	SQ	6	โรงแรม NY City สมุทรปราการ	กลับจากประเทศคูเวต
	1	SQ	6	โรงแรม Bay Beach พัทยา ชลบุรี	กลับจากประเทศรัสเซีย (มอสโค)
27 พฤษภาคม 2563	1	SQ	6	โรงแรม NY City สมุทรปราการ	กลับจากประเทศการ์ตา (คูฮา)
	2	SQ	6	โรงแรม Jomtien Holiday Inn พัทยา ชลบุรี	กลับจากประเทศสหรัฐอเมริกา
	3	LQ	12	กักกันที่ จ.สงขลา	กลับจากประเทศซาอุดิอาระเบีย
	1	LQ	12	กักกันที่ จ.ยะลา	กลับจากประเทศซาอุดิอาระเบีย
	1	LQ	12	กักกันที่ จ.ปัตตานี	กลับจากประเทศซาอุดิอาระเบีย
	1	LQ	12	กักกันที่ จ.นราธิวาส	กลับจากประเทศซาอุดิอาระเบีย
28 พฤษภาคม 2563	1	SQ	6	โรงแรม Chor Cher - The Green Hotel สมุทรปราการ	กลับจากประเทศอินเดีย
	4	SQ	13	โรงแรม Palazzo กทม.	กลับจากประเทศคูเวต
	6	SQ	13	โรงแรม Brighton Hotel กทม.	กลับจากประเทศการ์ตา
29 พฤษภาคม 2563	2	SQ	13	โรงแรม Palazzo กทม.	กลับจากประเทศคูเวต
	9	SQ	6	โรงแรม NY City สมุทรปราการ	กลับจากประเทศคูเวต
30 พฤษภาคม 2563	1	LQ	12	กักกันที่ จ.นราธิวาส	กลับจากประเทศซาอุดิอาระเบีย
31 พฤษภาคม 2563	1	SQ	13	โรงแรม แอมบาสเดอร์ สุขุมวิท กทม.	กลับจากประเทศสหรัฐอาหรับเอมิเรตส์
	2	SQ	6	โรงแรม Grand Bella Hotel พัทยา ชลบุรี	กลับมาจากประเทศตุรกี
	1	LQ	12	กักกันที่ จ.นราธิวาส	กลับจากประเทศซาอุดิอาระเบีย
1 มิถุนายน 2563	1	SQ	6	โรงแรม Brighton Grand Hotel พัทยา ชลบุรี	กลับจากประเทศรัสเซีย (มอสโค)
2 มิถุนายน 2563	1	LQ	12	กักกันที่ จ.สงขลา	กลับจากประเทศซาอุดิอาระเบีย
3 มิถุนายน 2563	1	LQ	12	กักกันที่ จ.ปัตตานี	กลับจากประเทศซาอุดิอาระเบีย
4 มิถุนายน 2563	5	SQ	13	โรงแรม Palazzo กทม.	กลับจากประเทศคูเวต
	1	SQ	13	โรงแรม Brighton Hotel กทม.	กลับมาจากประเทศการ์ตา
	8	SQ	6	โรงแรม NY City สมุทรปราการ	กลับจากประเทศคูเวต
	1	SQ	6	โรงแรม NY City สมุทรปราการ	กลับมาจากประเทศการ์ตา
	2	LQ	12	กักกันที่ จ.สงขลา	กลับจากประเทศซาอุดิอาระเบีย

วันที่ยืนยันผู้ป่วย	จำนวนผู้ป่วยยืนยัน (ราย)	ประเภทที่กักกัน	เขต	สถานที่กักกัน	ประวัติเสี่ยง/ประวัติการเดินทาง
5 มิถุนายน 2563	1	SQ	13	โรงแรม Palazzo กทม.	กลับจากประเทศคูเวต
6 มิถุนายน 2563	1	SQ	6	โรงแรม Mercure Hotel พัทยา ชลบุรี	กลับจากประเทศรัสเซีย
	1	SQ	13	โรงแรม Palazzo กทม.	กลับจากประเทศคูเวต
7 มิถุนายน 2563	5	SQ	13	โรงแรมบางกอก พาเลส กทม.	กลับจากประเทศสหรัฐอาหรับเอมิเรตส์
	1	SQ	6	โรงแรม Brighton Grand Hotel พัทยา ชลบุรี	กลับจากประเทศอินเดีย
	2	SQ	6	โรงแรม NY City สมุทรปราการ	กลับจากประเทศคูเวต
8 มิถุนายน 2563	2	SQ	13	โรงแรมบ้านไทยบูทีค กทม.	กลับจากประเทศปากีสถาน
	4	SQ	13	โรงแรมบางกอก พาเลส กทม.	กลับจากประเทศสหรัฐอาหรับเอมิเรตส์
	1	SQ	13	โรงแรมบางกอก พาเลส กทม.	กลับจากประเทศสหรัฐอเมริกา
9 มิถุนายน 2563	1	LQ	12	กักกันที่ จ. ปัตตานี	กลับจากประเทศซาอุดิอาระเบีย
	1	SQ	13	โรงแรม Palazzo กทม.	กลับจากประเทศเนเธอร์แลนด์
10 มิถุนายน 2563	1	SQ	13	โรงแรมซินนาม่อน เรสซิเดนซ์ กทม.	กลับจากสาธารณรัฐมาดากัสการ์
	1	SQ	13	โรงแรมบ้านไทยบูทีค กทม.	กลับจากประเทศปากีสถาน
	2	SQ	6	โรงแรม Citrus Grande Hotel พัทยา ชลบุรี	กลับจากประเทศอินเดีย
12 มิถุนายน 2563	1	SQ	6	โรงแรม Citrus Grande Hotel พัทยา ชลบุรี	กลับจากประเทศอินเดีย
	3	SQ	6	โรงแรม Brighton Grand Hotel พัทยา ชลบุรี	กลับจากประเทศอินเดีย
13 มิถุนายน 2563	5	SQ	13	โรงแรม Century Park ราชปรารภ กทม.	กลับจากประเทศซาอุดิอาระเบีย คัดกรองพบที่ด่านฯสุวรรณภูมิ
14 มิถุนายน 2563	1	SQ	13	โรงแรม Royal รัตนโกสินทร์ กทม.	กลับจากประเทศสหรัฐอเมริกา
18 มิถุนายน 2563	5	SQ	13	โรงแรม Century park hotel กทม.	กลับจากประเทศซาอุดิอาระเบีย
	1	SQ	6	โรงแรมเลอบาหลี พัทยา ชลบุรี	กลับจากประเทศอินเดีย
19 มิถุนายน 2563	5	SQ	13	โรงแรม Century park hotel กทม.	กลับจากประเทศซาอุดิอาระเบีย
20 มิถุนายน 2563	1	SQ	6	โรงแรมชลจันทร์ พัทยา ชลบุรี	กลับจากประเทศบาห์เรน
21 มิถุนายน 2563	1	SQ	6	โรงแรม The Beverly Hotel พัทยา ชลบุรี	กลับจากประเทศแอฟริกาใต้
22 มิถุนายน 2563	3	SQ	6	โรงแรมเลอบาหลี พัทยา ชลบุรี	กลับจากประเทศอินเดีย
23 มิถุนายน 2563	3	SQ	6	โรงแรม Citrus Grande Hotel พัทยา ชลบุรี	กลับมาจากประเทศการ์ตา
	2	SQ	6	โรงแรม Ambassador city jomtien พัทยา ชลบุรี	กลับจากประเทศอียิปต์
24 มิถุนายน 2563	1	SQ	13	โรงแรม Arnoma Grand กทม.	กลับจากประเทศฟิลิปปินส์
25 มิถุนายน 2563	1	SQ	6	โรงแรม Ambassador city jomtien พัทยา ชลบุรี	กลับจากประเทศอียิปต์
26 มิถุนายน 2563	2	SQ	6	โรงแรม Jomtien Plam beach ชลบุรี	กลับจากประเทศซูดาน คัดกรองพบที่ด่านฯสุวรรณภูมิ
	2	SQ	13	โรงแรม แอมบาสเดอร์ สุขุมวิท กทม.	กลับจากประเทศสหรัฐอาหรับเอมิเรตส์

วันที่ยืนยันผู้ป่วย	จำนวนผู้ป่วยยืนยัน (ราย)	ประเภทที่กักกัน	เขต	สถานที่กักกัน	ประวัติเสี่ยง/ประวัติการเดินทาง
29 มิถุนายน 2563	5	SQ	13	โรงแรมบางกอก พาเลส กทม.	กลับจากประเทศอินเดีย
	1	SQ	13	โรงแรมบ้านไทยบูทีค กทม.	กลับจากประเทศอินเดีย
	1	SQ	6	กลุ่มผู้เดินทางที่จะเข้า SQ โรงแรมเขต กทม.	กลับจากประเทศสหรัฐอเมริกา คัดกรองพบที่ด่านฯสุวรรณภูมิ
30 มิถุนายน 2563	2	SQ	6	โรงแรม Grand Bella Hotel พัทยา ชลบุรี	กลับมาจากประเทศการ์ตา
1 กรกฎาคม 2563	2	SQ	6	กลุ่มผู้เดินทางที่จะเข้า SQ โรงแรมเขต กทม.	กลับจากประเทศคูเวต คัดกรองพบที่ด่านฯสุวรรณภูมิ
2 กรกฎาคม 2563	4	SQ	6	โรงแรม Bay Beach พัทยา ชลบุรี	กลับจากประเทศอินโดนีเซีย
	1	SQ	6	โรงแรม Brighton Grand Hotel พัทยา ชลบุรี	กลับจากประเทศแอฟริกาใต้
	1	SQ	6	โรงแรม Jomtien Plam beach ชลบุรี	กลับจากประเทศซูดาน
3 กรกฎาคม 2563	1	SQ	6	โรงแรม Ambassador city jomtien พัทยา ชลบุรี	กลับจากประเทศบาห์เรน
4 กรกฎาคม 2563	3	SQ	6	โรงแรม Jomtien Plam beach ชลบุรี	กลับจากประเทศซูดาน
	1	SQ	6	โรงแรม เอเชีย พัทยา ชลบุรี	กลับจากสหราชอาณาจักร ประเทศอังกฤษ
	1	SQ	13	โรงแรม Avana บางนา กทม.	กลับจากประเทศคูเวต
5 กรกฎาคม 2563	1	SQ	13	โรงแรม Brighton Hotel กทม.	กลับจากประเทศสหรัฐอเมริกา
	1	SQ	13	โรงแรมบางกอก พาเลส กทม.	กลับจากประเทศอินเดีย
	1	SQ	13	โรงแรมบางกอก พาเลส กทม.	กลับจากประเทศญี่ปุ่น
	2	SQ	13	โรงแรม Avana บางนา กทม.	กลับจากประเทศคูเวต
6 กรกฎาคม 2563	5	SQ	13	โรงแรม Avana บางนา กทม.	กลับจากประเทศคูเวต
8 กรกฎาคม 2563	1	SQ	13	โรงแรมบางกอก พาเลส กทม.	กลับจากประเทศอินเดีย
	1	SQ	6	โรงแรม Bay Beach พัทยา ชลบุรี	กลับจากประเทศอินโดนีเซีย
9 กรกฎาคม 2563	2	SQ	13	โรงแรม Century park hotel กทม.	กลับจากประเทศสหรัฐอาหรับเอมิเรตส์
	2	SQ	6	โรงแรม Jomtien Plam beach ชลบุรี	กลับจากประเทศสหรัฐอาหรับเอมิเรตส์
	1	SQ	6	กลุ่มผู้เดินทางที่จะเข้า SQ โรงแรม Bay beach / โรงแรม Grand Bella ชลบุรี	กลับจากประเทศอียิปต์ คัดกรองพบที่ด่านฯ สุวรรณภูมิ
11 กรกฎาคม 2563	1	SQ	6	โรงแรม Ambassador city jomtien พัทยา ชลบุรี	กลับจากประเทศบาห์เรน
	11	SQ	6	กลุ่มผู้เดินทางที่จะเข้า SQ โรงแรม Ambassador city jomtien / โรงแรม Grand Bella ชลบุรี	กลับจากประเทศซูดาน คัดกรองพบที่ด่านฯ สุวรรณภูมิ
	1	SQ	13	โรงแรมบางกอก พาเลส กทม.	กลับจากประเทศสหรัฐอเมริกา
	1	อื่นๆ	13	ส่งต่อรักษาพยาบาลที่ รพ. ในเขต กทม.	กลับจากประเทศซูดาน คัดกรองพบที่ด่านฯสุวรรณภูมิ
12 กรกฎาคม 2563	1	SQ	13	โรงแรม Bangkok Center Hotel (หัวลำโพง)	กลับจากประเทศญี่ปุ่น
13 กรกฎาคม 2563	1	SQ	13	โรงแรม Avana บางนา กทม.	กลับจากประเทศคูเวต
	1	SQ	6	กลุ่มผู้เดินทางที่จะเข้า SQ โรงแรม Palm Beach / โรงแรม The Beverly Hotel พัทยา ชลบุรี	กลับจากประเทศบาห์เรน คัดกรองพบที่ด่านฯสุวรรณภูมิ
	1	อื่นๆ	6	ทหาร (ชาวต่างชาติ) เดินทางมาจากต่างประเทศ	กลับจากประเทศอียิปต์

วันที่ยืนยันผู้ป่วย	จำนวนผู้ป่วยยืนยัน (ราย)	ประเภทที่กักกัน	เขต	สถานที่กักกัน	ประวัติเสี่ยง/ประวัติการเดินทาง
14 กรกฎาคม 2563	6	SQ	6	โรงแรม Bay Beach พัทยา ชลบุรี	กลับจากประเทศอียิปต์
	1	SQ	13	โรงแรม Bazaar Hotel กทม.	กลับจากประเทศสหรัฐอเมริกา
15 กรกฎาคม 2563	1	SQ	13	โรงแรม Arnoma Grand Hotel กทม.	กลับจากประเทศสหรัฐอเมริกา
	2	SQ	6	โรงแรม Jomtien Plam beach ชลบุรี	กลับจากประเทศสหรัฐอาหรับเอมิเรตส์
	2	SQ	6	กลุ่มผู้เดินทางที่จะเข้า SQ โรงแรม Graceland สุขุมวิท กทม.	กลับจากประเทศสิงคโปร์ คัดกรองพบที่ด่านฯสุวรรณภูมิ
16 กรกฎาคม 2563	1	SQ	13	โรงแรม Arnoma Grand Hotel กทม.	กลับจากประเทศสหรัฐอเมริกา
	1	SQ	6	โรงแรม Bay Beach พัทยา ชลบุรี	กลับจากประเทศอียิปต์
	2	SQ	6	โรงแรม Jomtien Plam beach ชลบุรี	กลับจากประเทศสหรัฐอาหรับเอมิเรตส์
17 กรกฎาคม 2563	2	SQ	6	โรงแรม Ambassador city jomtien พัทยา ชลบุรี	กลับจากประเทศซูดาน
	1	SQ	6	โรงแรม Grand Bella Hotel พัทยา ชลบุรี	กลับจากประเทศซูดาน
18 กรกฎาคม 2563	2	SQ	13	โรงแรม Arnoma Grand Hotel กทม.	กลับจากประเทศสหรัฐอเมริกา
	1	SQ	6	โรงแรม Jomtien Plam beach ชลบุรี	กลับจากประเทศบาห์เรน
	2	SQ	6	กลุ่มผู้เดินทางที่จะเข้า SQ โรงแรมเลอบาหลี พัทยา ชลบุรี	กลับจากประเทศอียิปต์ คัดกรองพบที่ด่านฯสุวรรณภูมิ
	2	SQ	6	กลุ่มผู้เดินทางที่จะเข้า SQ โรงแรม Grand Bella Hotel พัทยา ชลบุรี	กลับจากประเทศอียิปต์ คัดกรองพบที่ด่านฯสุวรรณภูมิ
19 กรกฎาคม 2563	1	SQ	13	โรงแรมบางกอก พาเลส กทม.	กลับจากประเทศสิงคโปร์
	1	SQ	6	กลุ่มผู้เดินทางที่จะเข้า SQ โรงแรม Brighton Grand Hotel พัทยา ชลบุรี	กลับจากประเทศสิงคโปร์ คัดกรองพบที่ด่านฯสุวรรณภูมิ
	1	SQ	6	กลุ่มผู้เดินทางที่จะเข้า SQ โรงแรม NY City สมุทรปราการ	กลับจากประเทศซูดาน คัดกรองพบที่ด่านฯสุวรรณภูมิ
20 กรกฎาคม 2563	1	SQ	13	โรงแรมบางกอก พาเลส กทม.	กลับจากประเทศสิงคโปร์
21 กรกฎาคม 2563	1	SQ	6	กลุ่มผู้เดินทางที่จะเข้า SQ โรงแรม NY City สมุทรปราการ	กลับจากประเทศซูดาน คัดกรองพบที่ด่านฯสุวรรณภูมิ
	3	SQ	6	โรงแรม Grand Bella Hotel พัทยา ชลบุรี	กลับจากประเทศอียิปต์
	1	SQ	13	โรงแรม Palazzo กทม.	กลับจากประเทศญี่ปุ่น
22 กรกฎาคม 2563	1	SQ	13	โรงแรม Palazzo กทม.	กลับจากประเทศเยอรมนี
	1	SQ	13	โรงแรม Bazaar Hotel กทม.	กลับจากประเทศสหรัฐอเมริกา
	4	SQ	6	โรงแรม Bay Beach พัทยา ชลบุรี	กลับจากประเทศอียิปต์
23 กรกฎาคม 2563	2	SQ	6	โรงแรม Grand Bella Hotel พัทยา ชลบุรี	กลับจากประเทศอียิปต์
	2	SQ	6	โรงแรม Grand Bella Hotel พัทยา ชลบุรี	กลับจากประเทศซูดาน
	2	SQ	6	โรงแรม Bay Beach พัทยา ชลบุรี	กลับจากประเทศอียิปต์
	2	SQ	13	โรงแรมซินนาม่อน เรสซิเดนซ์ กทม.	กลับจากประเทศสหรัฐอเมริกา

วันที่ยืนยันผู้ป่วย	จำนวนผู้ป่วยยืนยัน (ราย)	ประเภทที่กักกัน	เขต	สถานที่กักกัน	ประวัติเสี่ยง/ประวัติการเดินทาง
24 กรกฎาคม 2563	6	SQ	13	ทหารไทยกลับจากการฝึกที่ฐานทัพฮาวาย เมืองโฮโนลูลู	กลับจากประเทศสหรัฐอเมริกา คัดกรองพบที่ด่านฯสุวรรณภูมิ
	1	SQ	13	โรงแรมบ้านไทยบูทีค กทม.	กลับจากประเทศปากีสถาน
	1	SQ	6	โรงแรม Ambassador city jomtien พัทยา ชลบุรี	กลับจากประเทศซูดาน
	1	SQ	6	โรงแรม Jomtien Holiday Inn พัทยา ชลบุรี	กลับจากประเทศเนเธอร์แลนด์
	1	SQ	6	อาคารรับรองสัตหีบ จ.ชลบุรี	กลับจากประเทศเยอรมนี
25 กรกฎาคม 2563	2	SQ	13	โรงแรม Arnoma Grand Hotel กทม.	กลับจากประเทศสหรัฐอเมริกา
	1	SQ	6	โรงแรม Ambassador city jomtien พัทยา ชลบุรี	กลับจากประเทศซูดาน
26 กรกฎาคม 2563	1	SQ	13	โรงแรม Graceland สุขุมวิท กทม.	กลับจากประเทศฟิลิปปินส์
	1	SQ	6	กลุ่มผู้เดินทางที่จะเข้า SQ โรงแรม Jomtien Plam beach ชลบุรี	กลับจากประเทศอียิปต์ คัดกรองพบที่ด่านฯสุวรรณภูมิ
	2	SQ	6	กลุ่มผู้เดินทางที่จะเข้า SQ โรงแรม ชลจันทร์ พัทยา ชลบุรี	กลับจากประเทศสิงคโปร์ คัดกรองพบที่ด่านฯสุวรรณภูมิ
	1	SQ	6	กลุ่มผู้เดินทางที่จะเข้า SQ โรงแรม Jomtien Plam beach ชลบุรี	กลับจากประเทศซาอุดิอาระเบีย คัดดกรองพบที่ด่านฯสุวรรณภูมิ
	3	SQ	6	โรงแรม Bay Beach พัทยา ชลบุรี	กลับจากประเทศอินโดนีเซีย
	1	SQ	6	โรงแรม Brighton Grand Hotel พัทยา ชลบุรี	กลับจากประเทศบาห์เรน
27 กรกฎาคม 2563	1	SQ	13	โรงแรม Century park hotel กทม.	กลับจากประเทศไต้หวัน
	1	SQ	6	โรงแรม Citrus Grande pattaya ชลบุรี	กลับจากประเทศสหรัฐอเมริกา
	2	SQ	6	กลุ่มผู้เดินทางที่จะเข้า SQ โรงแรมเขต กทม.	กลับจากประเทศสหรัฐอเมริกา
28 กรกฎาคม 2563	2	SQ	13	ทหารไทยกลับจากการฝึกที่ฐานทัพฮาวาย เมืองโฮโนลูลู โรงแรม Ambassador city jomtien พัทยา ชลบุรี	กลับจากประเทศสหรัฐอเมริกา
29 กรกฎาคม 2563	1	SQ	13	ทหารไทยกลับจากการฝึกที่ฐานทัพฮาวาย เมืองโฮโนลูลู โรงแรม Ambassador city jomtien พัทยา ชลบุรี	กลับจากประเทศสหรัฐอเมริกา
30 กรกฎาคม 2563	4	SQ	6	โรงแรม Grand Bella Hotel พัทยา ชลบุรี	กลับจากประเทศอียิปต์
	2	SQ	6	โรงแรม Grand Bella Hotel พัทยา ชลบุรี	กลับจากประเทศซาอุดีอาระเบีย
31 กรกฎาคม 2563	4	SQ	6	โรงแรม Brighton Grand Hotel พัทยา ชลบุรี	กลับจากประเทศอียิปต์
	1	SQ	6	โรงแรม H2Do สมุทรปราการ	กลับจากประเทศเนเธอร์แลนด์
	1	SQ	6	กลุ่มผู้เดินทางที่จะเข้า SQ โรงแรม กทม./ชลบุรี	กลับจากประเทศอียิปต์ คัดกรองพบที่ด่านฯสุวรรณภูมิ
1 สิงหาคม 2563	1	ASQ	13	โรงแรม SALIL Hotel ซอยทองหล่อ 1 กทม.(สัญชาติฟินแลนด์)	กลับจากประเทศเดนมาร์ก
	1	ALQ	9	โรงแรม Bric Box จ.บุรีรัมย์ (สัญชาติเซอร์เบีย)	กลับจากประเทศเซอร์เบีย
2 สิงหาคม 2563	1	SQ	13	โรงแรมอิลีแกรนด์ แอร์พอร์ต กทม.	กลับจากประเทศรัสเซีย
	1	SQ	6	โรงแรม The Beverly Hotel พัทยา ชลบุรี	กลับจากประเทศอินโดนีเซีย
	1	SQ	6	โรงแรม Brighton Grand Hotel พัทยา ชลบุรี	กลับจากประเทศบาห์เรน
	1	SQ	6	โรงแรม Jomtien Holiday Inn พัทยา ชลบุรี	กลับจากประเทศญี่ปุ่น
	1	SQ	6	โรงแรม Jomtien Holiday Inn พัทยา ชลบุรี	กลับจากประเทศเยอรมนี

วันที่ยืนยันผู้ป่วย	จำนวนผู้ป่วยยืนยัน (ราย)	ประเภทที่กักกัน	เขต	สถานที่กักกัน	ประวัติเสี่ยง/ประวัติการเดินทาง
3 สิงหาคม 2563	1	SQ	13	โรงแรม Bazaar Hotel กทม.	กลับจากประเทศอินเดีย
	2	SQ	6	โรงแรม Bay Beach พัทยา ชลบุรี	กลับจากประเทศสหรัฐอาหรับเอมิเรตส์
4 สิงหาคม 2563	1	ASQ	13	โรงแรม Solaria Nishitetsu Hotel กทม.(สัญชาติรัสเซีย)	กลับจากประเทศรัสเซีย
5 สิงหาคม 2563	1	SQ	6	โรงแรมเลอบาหลี พัทยา ชลบุรี	กลับจากประเทศสหรัฐอาหรับเอมิเรตส์
	5	SQ	6	โรงแรม Brighton Grand Hotel พัทยา ชลบุรี	กลับจากประเทศอียิปต์
	1	ASQ	13	โรงแรม SALIL Hotel ซอยทองหล่อ 1 กทม. (สัญชาติอเมริกัน)	กลับจากประเทศสหรัฐอเมริกา
6 สิงหาคม 2563	2	SQ	6	โรงแรม Citrus Grande Hotel พัทยา ชลบุรี	กลับจากประเทศสหรัฐอเมริกา
7 สิงหาคม 2563	4	SQ	6	โรงแรม Brighton Grand Hotel พัทยา ชลบุรี	กลับจากประเทศอียิปต์
	10	SQ	6	โรงแรม Grand Bella Hotel พัทยา ชลบุรี	กลับจากประเทศซาอุดิอาระเบีย
	1	SQ	6	โรงแรม NY City สมุทรปราการ	กลับจากประเทศญี่ปุ่น
8 สิงหาคม 2563	2	SQ	6	โรงแรม Grand Bella Hotel พัทยา ชลบุรี	กลับจากประเทศซาอุดิอาระเบีย
	1	SQ	6	โรงแรม Brighton Grand Hotel พัทยา ชลบุรี	กลับจากประเทศอินโดนีเซีย
9 สิงหาคม 2563	1	AHQ	13	โรงพยาบาลบำรุงราษฎร์ กทม. (สัญชาติบังกลาเทศ)	กลับจากประเทศบังกลาเทศ
	1	ASQ	13	โรงแรม Royal Rattanakosin Hotel กทม. (สัญชาติอินเดีย)	กลับจากประเทศอินเดีย
	1	SQ	13	โรงแรมบางกอก พาเลส กทม.	กลับจากประเทศสหรัฐอเมริกา
12 สิงหาคม 2563	1	ASQ	13	โรงแรม Movenpick BDMS Wellness Resort กทม. (สัญชาติอเมริกัน)	กลับจากประเทศสหรัฐอเมริกา
	1	SQ	13	โรงแรม Bazaar Hotel กทม.	กลับจากประเทศอินเดีย
	3	SQ	6	โรงแรม Brighton Grand Hotel พัทยา ชลบุรี	กลับจากประเทศอียิปต์
13 สิงหาคม 2563	1	SQ	6	โรงแรม Bay Beach พัทยา ชลบุรี	กลับจากประเทศสิงคโปร์
	2	SQ	13	โรงแรมอิลีแกนท์ แอร์พอร์ต กทม.	กลับจากประเทศอินเดีย
14 สิงหาคม 2563	1	SQ	6	โรงแรม Brighton Grand Hotel พัทยา ชลบุรี	กลับจากประเทศออสเตรเลีย
	1	SQ	6	โรงแรม Citrus Grande pattaya ชลบุรี	กลับจากประเทศสหรัฐอเมริกา
	15	SQ	6	โรงแรม Ambassador city jomtien พัทยา ชลบุรี	กลับจากประเทศอินเดีย
16 สิงหาคม 2563	1	SQ	6	โรงแรม H2Do สมุทรปราการ	กลับจากประเทศสิงคโปร์
17 สิงหาคม 2563	1	SQ	6	โรงแรม Brighton Grand Hotel พัทยา ชลบุรี	กลับจากประเทศอินโดนีเซีย
18 สิงหาคม 2563	2	SQ	13	โรงแรม แอมบาสเดอร์ สุขุมวิท กทม.	กลับจากประเทศรัสเซีย
	1	SQ	13	โรงแรมอิลีแกนท์ แอร์พอร์ต กทม.	กลับจากประเทศอินเดีย
19 สิงหาคม 2563	1	SQ	13	โรงแรมอิลีแกนท์ แอร์พอร์ต กทม.	กลับจากประเทศอินเดีย
20 สิงหาคม 2563	1	SQ	6	โรงแรมเลอบาหลี พัทยา ชลบุรี	กลับจากประเทศอียิปต์
	2	SQ	6	โรงแรม Bay Beach พัทยา ชลบุรี	กลับจากประเทศสิงคโปร์
	3	SQ	13	โรงแรม Century park hotel กทม.	กลับจากประเทศสหรัฐอาหรับเอมิเรตส์
	1	SQ	13	โรงแรมบางกอก พาเลส กทม.	กลับจากประเทศฮ่องกง
21 สิงหาคม 2563	1	SQ	6	โรงแรม Bay Beach พัทยา ชลบุรี	กลับจากประเทศสิงคโปร์
23 สิงหาคม 2563	3	SQ	6	โรงแรม The Beverly Hotel พัทยา ชลบุรี	กลับจากประเทศโอมาน
	1	SQ	6	โรงแรม Mercure Hotel พัทยา ชลบุรี	กลับจากสหราชอาณาจักร ประเทศอังกฤษ
	1	SQ	13	โรงแรมอิลีแกนท์ แอร์พอร์ต กทม.	กลับจากประเทศอินเดีย

วันที่ยืนยันผู้ป่วย	จำนวนผู้ป่วยยืนยัน (ราย)	ประเภทที่กักกัน	เขต	สถานที่กักกัน	ประวัติเสี่ยง/ประวัติการเดินทาง
24 สิงหาคม 2563	1	SQ	13	โรงแรมอิลีแกนท์ แอร์พอร์ต กทม.	กลับจากประเทศอินเดีย
	1	AHQ	13	โรงพยาบาลกรุงเทพ (สัญชาติกาตาร์)	กลับจากประเทศการ์ตา
25 สิงหาคม 2563	1	SQ	6	โรงแรม Bay Beach พัทยา ชลบุรี	กลับจากประเทศโอมาน
	1	SQ	6	โรงแรม Palazzo กทม.	กลับจากประเทศสหรัฐอเมริกา คัดกรองพบที่ด่านฯสุวรรณภูมิ
	2	SQ	6	โรงแรม Bay Beach พัทยา ชลบุรี	กลับจากประเทศอินโดนีเซีย
	1	SQ	13	โรงแรมเดอะภัทรา พระราม 9 กทม.	กลับจากประเทศตุรกี
26 สิงหาคม 2563	1	SQ	13	โรงแรมอิลีแกนท์ แอร์พอร์ต กทม.	กลับจากประเทศอินเดีย
27 สิงหาคม 2563	1	ASQ	13	โรงแรม Royal Suite Hotel กทม. (สัญชาติอินเดีย)	กลับจากประเทศอินเดีย
28 สิงหาคม 2563	1	SQ	13	โรงแรมเดอะภัทรา พระราม 9 กทม.	กลับจากประเทศอุซเบกิสถาน
	2	AHQ	13	โรงพยาบาลเวชธานี กทม. (สัญชาติเอธิโอเปีย)	กลับจากประเทศเอธิโอเปีย
	1	ASQ	6	โรงแรม O2 Luxury Hotel สมุทรปราการ (สัญชาติอเมริกัน)	กลับจากประเทศเยอรมนี
	1	SQ	6	โรงแรม Divalux สมุทรปราการ	กลับจากประเทศเยอรมนี
	1	SQ	6	โรงแรม Jomtien Holiday Inn พัทยา ชลบุรี	กลับจากประเทศฟิลิปปินส์
29 สิงหาคม 2563	1	SQ	13	โรงแรม Bay Beach พัทยา ชลบุรี	กลับจากประเทศเนเธอร์แลนด์
31 สิงหาคม 2563	1	ASQ	13	โรงแรม SALIL Hotel ซอยทองหล่อ 1 กทม. (สัญชาติอังกฤษ)	กลับจากสหราชอาณาจักร ประเทศอังกฤษ
1 กันยายน 2563	3	ASQ	13	โรงแรม Royal Rattanakosin Hotel กทม. (สัญชาติฟิลิปปินส์)	กลับจากประเทศฟิลิปปินส์
	2	ASQ	13	โรงแรม Le Meridien Hotel กทม. (สัญชาติฝรั่งเศส)	กลับจากประเทศฟิลิปปินส์
2 กันยายน 2563	4	ASQ	6	โรงแรม Siam mandarina Hotel สมุทรปราการ (สัญชาติอเมริกัน)	กลับจากประเทศสหรัฐอเมริกา
	2	SQ	6	โรงแรม Brighton Grand Hotel พัทยา ชลบุรี	กลับจากประเทศสหรัฐอเมริกา
	1	SQ	6	โรงแรม Mercure Hotel พัทยา ชลบุรี	กลับจากประเทศญี่ปุ่น
	1	SQ	6	โรงแรม เอเชีย พัทยา ชลบุรี	กลับจากประเทศออสเตรเลีย
3 กันยายน 2563	1	SQ	6	โรงแรม Bay Beach พัทยา ชลบุรี	กลับจากประเทศอินโดนีเซีย
	1	SQ	13	โรงแรม Arnoma Grand กทม.	กลับจากประเทศสหรัฐอเมริกา
4 กันยายน 2563	1	ASQ	13	โรงแรม Grande Centre Point Terminal 21 (สัญชาติไทย)	กลับจากประเทศสหรัฐอเมริกา
	1	SQ	13	โรงแรม Bangkok Center Hotel (หัวลำโพง)	กลับจากประเทศสิงคโปร์
	1	AHQ	13	โรงพยาบาลราชวิถี (สัญชาติไทย)	กลับจากประเทศซาอุดิอาระเบีย
5 กันยายน 2563	1	ASQ	13	โรงแรม Movenpick BDMS Wellness Resort กทม. (สัญชาติบราซิล)	กลับจากประเทศอินโดนีเซีย
	1	ASQ	13	โรงแรม ibis Styles Bangkok Sukhumvit พระโขนง กทม. (สัญชาติอเมริกัน)	กลับจากประเทศสหรัฐอเมริกา
	2	ASQ	13	โรงแรม ibis Styles Bangkok Sukhumvit พระโขนง กทม. (สัญชาติอินเดีย)	กลับจากประเทศอินเดีย
	1	ASQ	13	โรงแรม Zenith sukhumvit hotel กทม. (สัญชาติรัสเซีย)	กลับจากประเทศรัสเซีย
	1	ASQ	13	โรงแรม AMARA Hotel กทม. (สัญชาติรัสเซีย)	กลับจากประเทศรัสเซีย
	1	ASQ	4	โรงแรม The Idle Residence จ.ปทุมธานี (สัญชาติบังกลาเทศ)	กลับจากประเทศบังกลาเทศ
6 กันยายน 2563	3	SQ	6	คัดกรองพบที่ด่านฯสุวรรณภูมิ	กลับจากประเทศสิงคโปร์
	2	SQ	13	โรงแรม Palazzo กทม.	กลับจากประเทศสหรัฐอเมริกา
	1	ASQ	13	โรงแรม Movenpick BDMS Wellness Resort กทม.(สัญชาติฝรั่งเศส)	กลับจากสหราชอาณาจักร ประเทศอังกฤษ

วันที่ยืนยันผู้ป่วย	จำนวนผู้ป่วยยืนยัน (ราย)	ประเภทที่กักกัน	เขต	สถานที่กักกัน	ประวัติเสี่ยง/ประวัติการเดินทาง
7 กันยายน 2563	1	SQ	13	โรงแรมบางกอก พาเลส กทม.	กลับจากประเทศอินเดีย
8 กันยายน 2563	1	ASQ	13	โรงแรม Belaire Bangkok Hotel กทม. (สัญชาติอินเดีย)	กลับจากประเทศอินเดีย
9 กันยายน 2563	1	ASQ	13	โรงแรม Avani Atrium Hotel กทม. (สัญชาติญี่ปุ่น)	กลับจากประเทศญี่ปุ่น
10 กันยายน 2563	5	SQ	13	โรงแรมบ้านไทยบูทีค กทม.	กลับจากประเทศซาอุดิอาระเบีย
	2	SQ	6	โรงแรม Mercure Hotel พัทยา ชลบุรี	กลับจากประเทศอินเดีย
11 กันยายน 2563	1	ASQ	13	โรงแรม Zenith sukhumvit hotel กทม. (สัญชาติรัสเซีย)	กลับจากประเทศรัสเซีย
	1	ASQ	13	โรงแรม SC Park Hotel กทม. (สัญชาติอินเดีย)	กลับจากประเทศอินเดีย
	2	SQ	13	โรงแรม Mercure Hotel พัทยา ชลบุรี	กลับจากประเทศอินเดีย
	2	SQ	13	โรงแรม Graceland สุขุมวิท กทม.	กลับจากประเทศซาอุดิอาระเบีย
	1	SQ	13	โรงแรม Century park hotel กทม.	กลับจากประเทศซาอุดิอาระเบีย
12 กันยายน 2563	1	ASQ	13	โรงแรม Anantara Riverside Bangkok Resort กทม. (สัญชาติอุซเบกิสถาน) **ตรวจพบเชื้อหลังจากเข้ากักกันครบ 14 วัน**	กลับจากประเทศอุซเบกิสถาน
	1	ASQ	13	โรงแรม Avani Atrium Hotel กทม. (สัญชาติญี่ปุ่น)	กลับจากประเทศญี่ปุ่น
	2	SQ	6	โรงแรม Mercure Hotel พัทยา ชลบุรี	กลับจากประเทศอินเดีย
	1	SQ	6	คัดกรองพบที่ด่านฯสุวรรณภูมิ	กลับจากประเทศสหรัฐอาหรับเอมิเรตส์
13 กันยายน 2563	1	SQ	6	โรงแรม Brighton Grand Hotel พัทยา ชลบุรี	กลับจากประเทศบาห์เรน
	1	SQ	6	โรงแรม Mercure Hotel พัทยา ชลบุรี	กลับจากประเทศอินเดีย
	2	SQ	13	โรงแรมบางกอก พาเลส กทม.	กลับจากประเทศออสเตรเลีย
	1	ASQ	13	โรงแรม Belaire Bangkok Hotel กทม. (สัญชาติอินเดีย)	กลับจากประเทศอินเดีย
	2	ASQ	13	โรงแรม Hotel Amber sukhumvit 85 (สัญชาติอินเดีย)	กลับจากประเทศอินเดีย
14 กันยายน 2563	1	SQ	6	โรงแรม The Beverly Hotel พัทยา ชลบุรี	กลับจากประเทศสหรัฐอเมริกา
	1	SQ	6	โรงแรมจอมเทียน ปาล์มบีช โฮเต็ล ชลบุรี	กลับจากประเทศการ์ตา
15 กันยายน 2563	1	SQ	6	โรงแรม Brighton Grand Hotel พัทยา ชลบุรี	กลับจากประเทศบาห์เรน
	1	SQ	6	โรงแรม Jomtien Holiday Inn พัทยา ชลบุรี	กลับจากประเทศญี่ปุ่น
	1	SQ	6	คัดกรองพบที่ด่านฯสุวรรณภูมิ	กลับจากประเทศปากีสถาน
	1	ASQ	13	โรงแรม Clover Asoke Hotel กทม. (สัญชาติอังกฤษ)	กลับจากประเทศซาอุดิอาระเบีย
	1	AHQ	13	โรงพยาบาล เปาโลพหลโยธิน กทม. (สัญชาติอิหร่าน)	กลับจากประเทศการ์ตา
16 กันยายน 2563	2	SQ	6	โรงแรมชลจันทร์ พัทยา ชลบุรี	กลับจากประเทศอินเดีย
	2	SQ	13	โรงแรม Century park hotel กทม.	กลับจากประเทศอินโดนีเซีย
	4	SQ	13	โรงแรม Avana บางนา กทม.	กลับจากประเทศเยเมน
	1	ASQ	13	โรงแรม Solitaire Bangkok สุขมวิท 11 กทม. (สัญชาติพม่า)	กลับจากประเทศเมียนมาร์ (พม่า)
	1	ASQ	6	โรงแรม Novotel Suvarnabhumi Airport Hotel สมุทรปราการ (สัญชาติเอธิโอเปีย)	กลับจากประเทศเอธิโอเปีย
18 กันยายน 2563	3	SQ	13	โรงแรมบ้านไทยบูทีค กทม.	กลับจากประเทศซาอุดิอาระเบีย
	1	SQ	13	โรงแรม Century park hotel กทม.	กลับจากประเทศซาอุดิอาระเบีย
	1	SQ	6	โรงแรม Grand Bella พัทยา ชลบุรี	กลับจากประเทศการ์ตา
	1	ASQ	13	โรงแรม Royal Rattanakosin Hotel กทม. (สัญชาติบังกลาเทศ)	กลับจากประเทศบังกลาเทศ
	1	ASQ	13	โรงแรม Clover Asoke Hotel กทม. (สัญชาติปากีสถาน)	กลับจากประเทศปากีสถาน

วันที่ยืนยันผู้ป่วย	จำนวนผู้ป่วยยืนยัน (ราย)	ประเภทที่กักกัน	เขต	สถานที่กักกัน	ประวัติเสี่ยง/ประวัติการเดินทาง
19 กันยายน 2563	2	SQ	13	โรงแรม Avana บางนา กทม.	กลับจากประเทศเยเมน
	1	ASQ	13	โรงแรม Pullman Bangkok Hotel G (สัญชาติไทย)	กลับจากประเทศบราซิล
20 กันยายน 2563	2	SQ	13	โรงแรม Graceland สุขุมวิท กทม.	กลับจากประเทศซาอุดิอาระเบีย
	1	SQ	6	โรงแรม Grand Bella พัทยา ชลบุรี	กลับจากประเทศคูเวต
	3	SQ	6	คัดกรองพบที่ด่านฯสุวรรณภูมิ	กลับจากประเทศโมร็อกโก
	1	SQ	6	โรงแรมจอมเทียน ปาล์มบีช โฮเต็ล ชลบุรี	กลับจากประเทศสวิตเซอร์แลนด์
	3	ASQ	13	โรงแรม Royal Rattanakosin Hotel กทม. (สัญชาติอินเดีย)	กลับจากประเทศอินเดีย
	1	ASQ	13	โรงแรม Anantara Siam Bangkok Hotel (สัญชาติอินเดีย)	กลับจากประเทศอินเดีย
23 กันยายน 2563	2	SQ	6	โรงแรมเลอบาหลี พัทยา ชลบุรี	กลับจากประเทศญี่ปุ่น
	1	SQ	6	โรงแรม Brighton Grand Hotel พัทยา ชลบุรี	กลับจากประเทศฝรั่งเศส
24 กันยายน 2563	1	SQ	13	โรงแรม Palazzo กทม.	กลับจากประเทศสหรัฐอเมริกา
	1	SQ	13	โรงแรมเดอะภัทรา พระราม 9 กทม.	กลับจากประเทศสหรัฐอเมริกา
25 กันยายน 2563	1	SQ	6	โรงแรม Bay Beach พัทยา ชลบุรี	กลับจากประเทศสิงคโปร์
	1	SQ	6	โรงแรม Jomtien Holiday Inn พัทยา ชลบุรี	กลับจากประเทศสหรัฐอเมริกา
	1	SQ	6	โรงแรม Citrus Grande pattaya ชลบุรี	กลับจากประเทศคูเวต
26 กันยายน 2563	1	ASQ	6	โรงแรม Novotel Suvarnabhumi Airport Hotel สมุทรปราการ (สัญชาติเยอรมัน)	กลับจากประเทศไต้หวัน
	1	ASQ	6	โรงแรม Novotel Suvarnabhumi Airport Hotel สมุทรปราการ (สัญชาติตุรกี)	กลับมาจากประเทศตุรกี
	1	ASQ	13	โรงแรม Zenith sukhumvit hotel กทม. (สัญชาติแอลเบเนีย)	กลับมาจากประเทศแอลเบเนีย
27 กันยายน 2563	1	SQ	6	โรงแรม Brighton Grand Hotel พัทยา ชลบุรี	กลับจากประเทศสหรัฐอเมริกา
28 กันยายน 2563	1	SQ	6	โรงแรมเลอบาหลี พัทยา ชลบุรี	กลับจากประเทศปากีสถาน
	16	SQ	6	โรงแรม Ambassador city jomtien พัทยา ชลบุรี (ทหารไทย)	กลับจากประเทศซูดานใต้
	1	SQ	6	โรงแรม Brighton Grand Hotel พัทยา ชลบุรี (ทหารไทย)	กลับจากประเทศฟิลิปปินส์
	2	ASQ	13	โรงแรม Hotel Icon Sukhumvit 2 Bangkok (สัญชาติอินเดีย)	กลับจากประเทศอินเดีย
	1	ASQ	13	โรงแรม ibis Styles Bangkok Sukhumvit พระโขนง กทม. (สัญชาติอินเดีย)	กลับจากประเทศอินเดีย
	1	ASQ	13	โรงแรม Courtyard by Marriott Bangkok (สัญชาติอินเดีย)	กลับจากประเทศอินเดีย
29 กันยายน 2563	7	SQ	6	โรงแรม Ambassador city jomtien พัทยา ชลบุรี (ทหารไทย)	กลับจากประเทศซูดานใต้
	3	SQ	13	โรงแรม Graceland สุขุมวิท กทม.	กลับจากประเทศฮ่องกง
	1	SQ	13	โรงแรมบ้านไทยบูทีค กทม.	กลับมาจากประเทศตุรกี
	3	ASQ	13	โรงแรม Pullman Bangkok Hotel G (สัญชาติอินเดีย)	กลับจากประเทศอินเดีย
30 กันยายน 2563	1	SQ	6	โรงแรม Ambassador city jomtien พัทยา ชลบุรี (ทหารไทย)	กลับจากประเทศซูดานใต้
	2	SQ	6	โรงแรม H2Do สมุทรปราการ	กลับจากประเทศอินเดีย
	1	SQ	13	โรงแรมบ้านไทยบูทีค กทม.	กลับจากประเทศคูเวต
	1	ALQ	6	โรงแรม Best Bella Pattaya Hotel ชลบุรี (สัญชาติอินเดีย)	กลับจากประเทศอินเดีย
1 ตุลาคม 2563	1	SQ	6	โรงแรม Bay Beach พัทยา ชลบุรี	กลับจากประเทศอิหร่าน
	1	ASQ	13	โรงแรม Pullman Bangkok Hotel G (สัญชาติฟิลิปปินส์)	กลับจากประเทศฟิลิปปินส์
	1	ASQ	13	โรงแรม Maple Hotel กทม. (สัญชาติอินเดีย)	กลับจากประเทศอินเดีย

วันที่ยืนยันผู้ป่วย	จำนวนผู้ป่วยยืนยัน (ราย)	ประเภทที่กักกัน	เขต	สถานที่กักกัน	ประวัติเสี่ยง/ประวัติการเดินทาง
1 ตุลาคม 2563	2	ASQ	4	โรงแรม The Idle Residence จ.ปทุมธานี (สัญชาติบราซิล)	กลับจากประเทศบราซิล
2 ตุลาคม 2563	1	SQ	6	โรงแรม Ambassador city jomtien พัทยา ชลบุรี (ทหารไทย)	กลับจากประเทศซูดานใต้
	2	SQ	6	โรงแรมเลอบาหลี พัทยา ชลบุรี	กลับจากประเทศสหรัฐอาหรับเอมิเรตส์
	1	SQ	6	คัดกรองพบที่ด่านฯสุวรรณภูมิ	กลับจากประเทศญี่ปุ่น
	1	OQ	4	Asian Institute of Technology (AIT) จ.ปทุมธานี (สัญชาติอินเดีย)	กลับจากประเทศอินเดีย
	1	ASQ	13	โรงแรม Hotel Icon Sukhumvit 2 Bangkok (สัญชาติอินเดีย)	กลับจากประเทศอินเดีย
3 ตุลาคม 2563	1	SQ	6	โรงแรมจอมเทียน ปาล์มบีช โฮเต็ล ชลบุรี	กลับจากประเทศสหรัฐอาหรับเอมิเรตส์
	2	ASQ	13	โรงแรม Royal Rattanakosin Hotel กทม. (สัญชาติอินเดีย)	กลับจากประเทศอินเดีย
	1	ASQ	13	โรงแรม SALIL Hotel ซอยทองหล่อ 1 กทม. (สัญชาติลาว)	กลับจากประเทศรัสเซีย
	1	ASQ	13	โรงแรม Pullman Bangkok Hotel G (สัญชาติอเมริกัน)	กลับจากประเทศสหรัฐอเมริกา
	2	ASQ	13	โรงแรม Le Meridian Hotel Bangkok (สัญชาติอเมริกัน)	กลับจากประเทศสหรัฐอเมริกา
	1	ASQ	13	โรงแรม Zenith sukhumvit hotel กทม. (สัญชาติมาซิโดเนีย)	กลับจากประเทศปากีสถาน
4 ตุลาคม 2563	1	SQ	6	โรงแรม H2Do สมุทรปราการ	กลับจากสหราชอาณาจักร ประเทศอังกฤษ
	1	SQ	13	โรงแรมเดอะภัทรา พระราม 9 กทม.	กลับจากประเทศแอฟริกาใต้
5 ตุลาคม 2563	1	ASQ	13	โรงแรม Maitria Hotel Sukhumvit 18 กทม. (สัญชาติอินเดีย)	กลับจากประเทศอินเดีย
	1	ASQ	13	โรงแรม SALIL Hotel ซอยทองหล่อ 1 กทม. (สัญชาติอินเดีย)	กลับจากประเทศอินเดีย
	1	ASQ	13	โรงแรม Grande Centre Point Terminal 21 (สัญชาติบาห์เรน)	กลับจากประเทศบาห์เรน
	1	ASQ	13	โรงแรม Novotel Suvarnabhumi Airport Hotel สมุทรปราการ (สัญชาติโปรตุเกส)	กลับจากประเทศมาเลเซีย
	1	SQ	6	โรงแรม Jomtien Holiday Inn พัทยา ชลบุรี	กลับจากประเทศญี่ปุ่น
6 ตุลาคม 2563	1	SQ	6	โรงแรม Citrus Grande pattaya ชลบุรี	กลับจากประเทศคูเวต
	3	SQ	6	โรงแรม Citrus Grande pattaya ชลบุรี	กลับจากประเทศสหรัฐอเมริกา
	2	SQ	6	โรงแรม H2Do สมุทรปราการ	กลับจากประเทศฮ่องกง
	1	SQ	13	โรงแรม Palazzo กทม.	กลับจากประเทศฮ่องกง
	1	ASQ	6	โรงแรม Chor Cher - The Green Hotel สมุทรปราการ (สัญชาติรัสเซีย)	กลับจากประเทศรัสเซีย
	1	ASQ	13	โรงแรม AMARA Hotel กทม. (สัญชาติรัสเซีย)	กลับจากประเทศรัสเซีย
	1	AHQ	13	โรงพยาบาลเวชธานี กทม. (สัญชาติคูเวต)	กลับจากประเทศคูเวต
7 ตุลาคม 2563	6	SQ	6	โรงแรม Ambassador city jomtien พัทยา ชลบุรี (ทหารไทย)	กลับจากประเทศซูดานใต้
	1	SQ	13	โรงแรม Graceland สุขุมวิท กทม.	กลับจากประเทศฮ่องกง
	1	SQ	13	โรงแรม Arnoma Grand Hotel กทม.	กลับจากประเทศสหรัฐอเมริกา
	1	ASQ	13	โรงแรม Zenith sukhumvit hotel กทม. (สัญชาติอินเดีย)	กลับจากประเทศอินเดีย
	1	ASQ	13	โรงแรม Holiday Inn Express Bangkok Siam (สัญชาติอินเดีย)	กลับจากประเทศอินเดีย
	2	ASQ	13	โรงแรม Le Meridian Hotel Bangkok (สัญชาติอเมริกัน)	กลับจากประเทศสหรัฐอเมริกา
	1	ASQ	13	โรงแรม แอมบาสเดอร์ สุขุมวิท กทม.(สัญชาติบังกลาเทศ)	กลับจากประเทศบังกลาเทศ
	1	LQ	2	บ้านไร่เชิญมา รีสอร์ท จ.ตาก	กลับจากประเทศเมียนมาร์ (พม่า)
	1	OQ	4	Asian Institute of Technology (AIT) จ.ปทุมธานี(สัญชาติบังกลาเทศ)	กลับจากประเทศบังกลาเทศ
8 ตุลาคม 2563	1	SQ	6	โรงแรมเลอบาหลี พัทยา ชลบุรี	กลับจากประเทศสหรัฐอาหรับเอมิเรตส์
	1	SQ	6	โรงแรม Bay Beach พัทยา ชลบุรี	กลับจากประเทศเนเธอร์แลนด์

วันที่ยืนยันผู้ป่วย	จำนวนผู้ป่วยยืนยัน (ราย)	ประเภทที่กักกัน	เขต	สถานที่กักกัน	ประวัติเสี่ยง/ประวัติการเดินทาง
8 ตุลาคม 2563	1	SQ	6	โรงแรม Bay Beach พัทยา ชลบุรี	กลับจากประเทศฮังการี
	1	SQ	6	โรงแรม Brighton Grand Hotel พัทยา ชลบุรี	กลับจากประเทศฮังการี
	1	SQ	13	โรงแรมบ้านไทยบูทีค กทม.	กลับจากประเทศอินเดีย
	1	ASQ	13	โรงแรม Double Tree by Hilton Sukhumvit Bangkok (สัญชาติอเมริกัน)	กลับจากประเทศสหรัฐอเมริกา
	1	AHQ	13	โรงพยาบาลบำรุงราษฎร์ กทม. (สัญชาติคูเวต)	กลับจากประเทศคูเวต
9 ตุลาคม 2563	2	SQ	13	โรงแรม Arnoma Grand กทม.	กลับจากประเทศสหรัฐอเมริกา
	1	ASQ	13	โรงแรม The Sali Hotel Sukhumvit 57 กทม. (สัญชาติลิทัวเนีย)	กลับจากประเทศนอร์เวย์
	1	OQ	4	Asian Institute of Technology (AIT) จ.ปทุมธานี (สัญชาติเนปาล)	กลับจากประเทศเนปาล
	2	LQ	2	เฮือนคำฟ้ากอล์ฟ รีสอร์ท จ. ตาก	กลับจากประเทศเมียนมาร์ (พม่า)
10 ตุลาคม 2563	1	ASQ	13	โรงแรม Maple Hotel กทม. (สัญชาติญี่ปุ่น)	กลับจากประเทศญี่ปุ่น
	1	ASQ	13	โรงแรม Maple Hotel กทม. (สัญชาติไทย)	กลับจากสหราชอาณาจักร ประเทศอังกฤษ
	1	ASQ	13	โรงแรม Holiday Inn Express Bangkok Siam (สัญชาติเยอรมัน)	กลับจากประเทศเยอรมนี
	1	SQ	6	คัดกรองพบที่ด่านฯสุวรรณภูมิ	กลับจากประเทศคูเวต
	1	ASQ	13	โรงแรม Eleven Hotel Bangkok Sukhumvit 1(สัญชาติอินเดีย)	กลับจากประเทศอินเดีย
	1	ASQ	13	โรงแรม The Landmark Bangkok Hotel (สัญชาติอินเดีย)	กลับจากประเทศอินเดีย
11 ตุลาคม 2563	1	SQ	6	โรงแรม Ambassador city jomtien พัทยา ชลบุรี (ทหารไทย)	กลับจากประเทศซูดานใต้
	1	ASQ	13	โรงแรม Maple Hotel กทม. (สัญชาติญี่ปุ่น)	กลับจากประเทศญี่ปุ่น
12 ตุลาคม 2563	1	SQ	13	โรงแรม Palazzo กทม.	กลับจากประเทศฮ่องกง
	2	SQ	13	โรงแรม Graceland สุขุมวิท กทม.	กลับจากสหราชอาณาจักร ประเทศอังกฤษ
	1	SQ	13	โรงแรม Bazaar Hotel กทม.	กลับจากประเทศสิงคโปร์
	1	SQ	6	คัดกรองพบที่ด่านฯสุวรรณภูมิ	กลับจากประเทศสหรัฐอเมริกา
13 ตุลาคม 2563	1	SQ	6	โรงแรม Citrus Grande Hotel พัทยา ชลบุรี	กลับจากประเทศสหรัฐอเมริกา
	1	OQ	13	โรงแรม แอมบาสเดอร์ สุขุมวิท กทม. (แรงงานไทยเดินทางไปเก็บผลไม้บลูเบอร์รี่)	กลับจากประเทศสวีเดน
14 ตุลาคม 2563	1	ASQ	13	โรงแรม Royal Rattanakosin Hotel กทม. (สัญชาติอินเดีย)	กลับจากประเทศอินเดีย
	1	ASQ	13	โรงแรม Hotel Icon Sukhumvit 2 Bangkok (สัญชาติอินเดีย)	กลับจากประเทศอินเดีย
	1	ASQ	13	โรงแรม Avani Atrium Hotel Bangkok (สัญชาติอเมริกัน)	กลับจากประเทศสหรัฐอาหรับเอมิเรตส์
	2	SQ	6	โรงแรม Citrus Grande pattaya ชลบุรี	กลับจากประเทศสหรัฐอาหรับเอมิเรตส์
	1	SQ	6	โรงแรมจอมเทียน ปาล์มบีช โฮเต็ล ชลบุรี	กลับจากประเทศญี่ปุ่น
	3	SQ	6	โรงแรม Brighton Grand Hotel พัทยา ชลบุรี (ทหารไทย)	กลับจากประเทศซูดานใต้
15 ตุลาคม 2563	3	SQ	6	โรงแรม Grand Bella Hotel พัทยา ชลบุรี	กลับจากประเทศเมียนมาร์ (พม่า)
	1	SQ	6	โรงแรม เอเชีย พัทยา ชลบุรี	กลับจากประเทศเนเธอร์แลนด์
	1	SQ	6	โรงแรม เอเชีย พัทยา ชลบุรี	กลับจากประเทศอิตาลี
	3	SQ	6	โรงแรม Brighton Grand Hotel พัทยา ชลบุรี (ทหารไทย)	กลับจากประเทศซูดานใต้
	1	AHQ	13	โรงพยาบาลกรุงเทพ (สัญชาติเอธิโอเปีย)	กลับจากประเทศเอธิโอเปีย
	1	ASQ	13	โรงแรม Solitaire Bangkok สุขมวิท 11 กทม. (สัญชาติซีเรีย)	กลับจากประเทศเลบานอน
16 ตุลาคม 2563	1	SQ	6	โรงแรม Grand Bella Hotel พัทยา ชลบุรี	กลับจากประเทศไนจีเรีย

วันที่ยืนยันผู้ป่วย	จำนวนผู้ป่วยยืนยัน (ราย)	ประเภทที่กักกัน	เขต	สถานที่กักกัน	ประวัติเสี่ยง/ประวัติการเดินทาง
16 ตุลาคม 2563	1	SQ	6	โรงแรม Brighton Grand Hotel พัทยา ชลบุรี	กลับจากประเทศสิงคโปร์
	1	ASQ	13	โรงแรม The Sali Hotel Sukhumvit 57 กทม. (สัญชาติไทย)	กลับจากสหราชอาณาจักร ประเทศอังกฤษ
	1	AHQ	13	โรงพยาบาลกรุงเทพ (สัญชาติเอธิโอเปีย)	กลับจากประเทศเอธิโอเปีย
17 ตุลาคม 2563	1	SQ	13	โรงแรม Graceland สุขุมวิท กทม.	กลับจากประเทศสหรัฐอาหรับเอมิเรตส์
	1	SQ	13	โรงแรม Graceland สุขุมวิท กทม.	กลับจากประเทศสหรัฐอเมริกา
	1	SQ	13	โรงแรม Bazaar Hotel กทม.	กลับจากประเทศโปแลนด์
	3	SQ	13	โรงแรม Bazaar Hotel กทม.	กลับจากสหราชอาณาจักร ประเทศอังกฤษ
	1	ASQ	13	โรงแรม Courtyard by Marriott Bangkok (สัญชาติไทย)	กลับจากประเทศญี่ปุ่น
	1	OQ	4	Asian Institute of Technology (AIT) จ.ปทุมธานี (สัญชาติเนปาล)	กลับจากประเทศเนปาล
18 ตุลาคม 2563	1	SQ	6	โรงแรม H2Do สมุทรปราการ	กลับจากสหราชอาณาจักร ประเทศอังกฤษ
	1	ASQ	6	โรงแรมสยามแมนดาริน่า สมุทรปราการ (สัญชาติเบลเยี่ยม)	กลับจากประเทศเบลเยี่ยม
	1	ASQ	6	โรงแรม the Cotai Luxury Design สมุทรปราการ Hotel (สัญชาติไทย)	กลับจากประเทศสวีเดน
19 ตุลาคม 2563	1	SQ	6	โรงแรม Mercure Hotel พัทยา ชลบุรี	กลับจากประเทศคูเวต
	1	SQ	6	โรงแรม Mercure Hotel พัทยา ชลบุรี	กลับจากประเทศญี่ปุ่น
	1	SQ	6	คัดกรองพบที่ด่านฯสุวรรณภูมิ	กลับจากประเทศบาห์เรน
	1	ASQ	6	โรงแรม O2 Luxury Hotel สมุทรปราการ (สัญชาติไทย)	กลับมาจากประเทศตุรกี
	1	AHQ	13	โรงพยาบาลบำรุงราษฎร์ กทม. (สัญชาติเคนย่า)	กลับมาจากประเทศเคนย่า
20 ตุลาคม 2563	2	SQ	13	โรงแรม Graceland สุขุมวิท กทม.	กลับจากประเทศสหรัฐอาหรับเอมิเรตส์
	1	SQ	6	โรงแรม Divalux สมุทรปราการ	กลับจากประเทศโอมาน
	6	SQ	6	โรงแรม Brighton Grand Hotel พัทยา ชลบุรี (ทหารไทย)	กลับจากประเทศซูดานใต้
21 ตุลาคม 2563	1	SQ	6	โรงแรม H2Do สมุทรปราการ	กลับจากประเทศสหรัฐอเมริกา
	2	SQ	13	โรงแรมบ้านไทยบูทีค กทม.	กลับจากประเทศสหรัฐอาหรับเอมิเรตส์
	1	SQ	13	โรงแรม Bazaar Hotel กทม.	กลับจากประเทศเม็กซิโก
	1	SQ	13	โรงแรม Bazaar Hotel กทม.	กลับจากประเทศโปรตุเกส
	3	SQ	6	โรงแรม Brighton Grand Hotel พัทยา ชลบุรี (ทหารไทย)	กลับจากประเทศซูดานใต้
	1	AHQ	13	โรงพยาบาลกรุงเทพ (สัญชาติโอมาน)	กลับจากประเทศโอมาน
22 ตุลาคม 2563	1	ASQ	6	โรงแรมสยามแมนดาริน่า สมุทรปราการ (สัญชาติไต้หวัน)	กลับจากประเทศไต้หวัน
	1	ASQ	6	โรงแรมสยามแมนดาริน่า สมุทรปราการ (สัญชาติแคนาดา)	กลับมาจากประเทศตุรกี
	1	ASQ	6	โรงแรม O2 Luxury Hotel สมุทรปราการ (สัญชาติอังกฤษ)	กลับจากสหราชอาณาจักร ประเทศอังกฤษ
	1	SQ	6	โรงแรม Brighton Grand Hotel พัทยา ชลบุรี	กลับจากสหราชอาณาจักร ประเทศอังกฤษ
	2	SQ	6	โรงแรม Citrus Grande Hotel พัทยา ชลบุรี	กลับจากประเทศเยเมน
	1	SQ	6	โรงแรม Citrus Grande Hotel พัทยา ชลบุรี	กลับจากประเทศญี่ปุ่น
22 ตุลาคม 2563	1	SQ	6	โรงแรม Citrus Grande Hotel พัทยา ชลบุรี	กลับจากประเทศเนเธอร์แลนด์
	1	SQ	6	โรงแรมจอมเทียน ปาล์มบีช โฮเต็ล ชลบุรี	กลับจากประเทศเนเธอร์แลนด์
	1	SQ	13	โรงแรม Bazaar Hotel กทม.	กลับจากประเทศเบลเยี่ยม
23 ตุลาคม 2563	1	SQ	13	โรงแรม Graceland สุขุมวิท กทม.	กลับจากประเทศสหรัฐอาหรับเอมิเรตส์

วันที่ยืนยันผู้ป่วย	จำนวนผู้ป่วยยืนยัน (ราย)	ประเภทที่กักกัน	เขต	สถานที่กักกัน	ประวัติเสี่ยง/ประวัติการเดินทาง
23 ตุลาคม 2563	1	SQ	6	โรงแรม Brighton Grand Hotel พัทยา ชลบุรี (ทหารไทย)	กลับจากประเทศซูดานใต้
	2	SQ	6	โรงแรม ชลจันทร์ พัทยา ชลบุรี	กลับจากประเทศบาห์เรน
	1	ASQ	6	โรงแรม Chor Cher - The Green Hotel สมุทรปราการ (สัญชาติอิหร่าน)	กลับจากประเทศอิหร่าน
	1	ASQ	13	โรงแรม SALIL Hotel ซอยทองหล่อ 1 กทม. (สัญชาติไทย)	กลับจากประเทศสวิตเซอร์แลนด์
	1	ASQ	13	โรงแรม Movenpick BDMS Wellness Resort กทม. (สัญชาติฝรั่งเศส)	กลับจากประเทศสวิตเซอร์แลนด์
	1	ASQ	13	โรงแรม Shangri-La Hotel กทม. (สัญชาติสวีเดน)	กลับจากสหราชอาณาจักร ประเทศอังกฤษ
24 ตุลาคม 2563	1	SQ	13	โรงแรมบางกอก พาเลส กทม.	กลับจากประเทศออสเตรีย
	2	SQ	6	คัดกรองพบที่ด่านฯสุวรรณภูมิ	กลับจากประเทศฮ่องกง
25 ตุลาคม 2563	2	SQ	6	โรงแรม Jomtien Holiday Inn พัทยา ชลบุรี	กลับจากประเทศบาห์เรน
	1	SQ	6	โรงแรม Brighton Grand Hotel พัทยา ชลบุรี	กลับจากสหราชอาณาจักร ประเทศอังกฤษ
	1	SQ	6	คัดกรองพบที่ด่านฯสุวรรณภูมิ	กลับจากประเทศสหรัฐอาหรับเอมิเรตส์
	1	ASQ	13	โรงแรม Movenpick BDMS Wellness Resort กทม. (สัญชาติฝรั่งเศส)	กลับจากประเทศฝรั่งเศส
26 ตุลาคม 2563	1	SQ	6	โรงแรม Jomtien Holiday Inn พัทยา ชลบุรี	กลับจากประเทศบาห์เรน
	1	SQ	6	โรงแรม เอเชีย พัทยา ชลบุรี	กลับจากประเทศจอร์แดน
	1	SQ	6	โรงแรม เอเชีย พัทยา ชลบุรี	กลับจากประเทศอิรัก
	1	SQ	6	โรงแรม เอเชีย พัทยา ชลบุรี	กลับจากประเทศกาตาร์
	1	SQ	6	โรงแรม เอเชีย พัทยา ชลบุรี	กลับจากประเทศตุรกี
	1	SQ	6	โรงแรม เอเชีย พัทยา ชลบุรี	กลับจากประเทศคูเวต
	1	SQ	13	โรงแรมบางกอก พาเลส กทม.	กลับจากประเทศออสเตรีย
27 ตุลาคม 2563	1	ASQ	13	โรงแรม Anantara Riverside Bangkok Resort (สัญชาติอังกฤษ)	กลับมาจากประเทศการ์ตา
	1	ASQ	13	โรงแรม Le Meridien Hotel กทม. (สัญชาติอเมริกัน)	กลับจากประเทศสหรัฐอเมริกา
	1	AHQ	13	โรงพยาบาลวิภาราม พัฒนาการ กทม. (สัญชาติซูดาน)	กลับจากประเทศซูดาน
28 ตุลาคม 2563	1	SQ	13	โรงแรม Graceland สุขุมวิท กทม.	กลับจากประเทศสหรัฐอเมริกา
	1	SQ	13	โรงแรมเดอะภัทรา พระราม 9 กทม.	กลับจากประเทศบังกลาเทศ
	4	SQ	6	โรงแรม Grand Bella Hotel พัทยา ชลบุรี	กลับจากประเทศจอร์แดน
	1	SQ	6	โรงแรม Citrus Grande Hotel พัทยา ชลบุรี	กลับจากประเทศเยอรมนี
28 ตุลาคม 2563	2	SQ	13	โรงแรม Bazaar Hotel กทม.	กลับจากประเทศสหรัฐอาหรับเอมิเรตส์
	1	SQ	6	คัดกรองพบที่ด่านฯสุวรรณภูมิ	กลับจากประเทศรัสเซีย
	2	SQ	6	คัดกรองพบที่ด่านฯสุวรรณภูมิ	กลับจากสหราชอาณาจักร ประเทศอังกฤษ
	1	ASQ	13	โรงแรม Pullman Bangkok Hotel G (สัญชาติฝรั่งเศส)	กลับจากประเทศฝรั่งเศส
29 ตุลาคม 2563	1	AHQ	4	โรงพยาบาลเวิลด์เมดิคอล จ.นนทบุรี	กลับจากประเทศคูเวต
	1	AHQ	13	โรงพยาบาลปิยะเวท กทม. (สัญชาติคูเวต)	กลับจากประเทศคูเวต
	1	SQ	13	โรงแรมบางกอก พาเลส กทม.(สัญชาติคูเวต)	กลับจากประเทศญี่ปุ่น
	1	SQ	6	โรงแรมจอมเทียน ปาล์มบีช โฮเต็ล ชลบุรี	กลับจากประเทศสหรัฐอาหรับเอมิเรตส์
30 ตุลาคม 2563	1	SQ	6	โรงแรมชลจันทร์ พัทยา ชลบุรี	กลับจากประเทศอินเดีย
	2	SQ	6	โรงแรมเลอบาหลี พัทยา ชลบุรี	กลับจากประเทศสหรัฐอาหรับเอมิเรตส์
	1	SQ	6	โรงแรมจอมเทียน ปาล์มบีช โฮเต็ล ชลบุรี	กลับจากประเทศสหรัฐอาหรับเอมิเรตส์
	1	SQ	6	โรงแรม Citrus Grande Hotel พัทยา ชลบุรี	กลับจากประเทศสหรัฐอเมริกา

วันที่ยืนยันผู้ป่วย	จำนวนผู้ป่วยยืนยัน (ราย)	ประเภทที่กักกัน	เขต	สถานที่กักกัน	ประวัติเสี่ยง/ประวัติการเดินทาง
30 ตุลาคม 2563	1	SQ	6	โรงแรม Mercure Hotel พัทยา ชลบุรี	กลับจากประเทศสหรัฐอาหรับเอมิเรตส์
	1	SQ	6	คัดกรองพบที่ด่านฯสุวรรณภูมิ	กลับจากประเทศจอร์แดน
	1	ASQ	13	โรงแรม Arize Hotel Sukhumvit กทม. (สัญชาติบราซิล)	กลับจากประเทศฟิลิปปินส์
	1	ASQ	13	โรงแรม Royal President Hotel กทม. (สัญชาติอินเดีย)	กลับจากประเทศอินเดีย
	1	ASQ	13	โรงแรม Rembrandt Hotel and Suites Bangkok (สัญชาติอินเดีย)	กลับจากประเทศอินเดีย
	1	AHQ	13	โรงพยาบาลเวชธานี กทม. (สัญชาติพม่า)	กลับจากประเทศเมียนมาร์ (พม่า)
	1	AHQ	13	โรงพยาบาลบำรุงราษฎร์ กทม. (สัญชาติเอธิโอเปีย)	กลับจากประเทศเอธิโอเปีย
31 ตุลาคม 2563	1	SQ	6	โรงแรมชลจันทร์ พัทยา ชลบุรี	กลับจากประเทศบาห์เรน
	2	SQ	6	โรงแรมเลอบาหลี พัทยา ชลบุรี	กลับจากประเทศสหรัฐอาหรับเอมิเรตส์
	1	ASQ	13	โรงแรม S ram Leisure Hotel กทม. (สัญชาติปากีสถาน)	กลับจากประเทศปากีสถาน
	1	ASQ	13	โรงแรม AVANI Atrium Bangkok กทม. (สัญชาติอินเดีย)	กลับจากประเทศอินเดีย
1 พฤศจิกายน 2563	1	ASQ	13	โรงแรม Ozone Hotel@samyarn Bangkok (สัญชาติอังกฤษ)	กลับจากสหราชอาณาจักร ประเทศอังกฤษ
	1	ASQ	4	โรงแรม Best Western Plus Wanda Grand จ.นนทบุรี (สัญชาติอังกฤษ)	กลับจากประเทศอัฟกานิสถาน
	1	ASQ	13	โรงแรม Pullman Bangkok Hotel G (สัญชาติรัสเซีย)	กลับจากประเทศรัสเซีย
	1	SQ	13	โรงแรม Bazaar Hotel กทม.	กลับจากสหราชอาณาจักร ประเทศอังกฤษ
2 พฤศจิกายน 2563	1	ASQ	6	โรงแรม H5 Luxury Hotel จ.สมุทรปราการ (สัญชาติไทย)	กลับจากประเทศสวีเดน
	1	ASQ	13	โรงแรม SALIL Hotel ซอยทองหล่อ 1 กทม.(สัญชาติเคนยา)	กลับจากประเทศเคนยา
	1	ASQ	13	โรงแรม The Canal Hotel กทม. (สัญชาติไทย)	กลับจากประเทศสวีเดน
3 พฤศจิกายน 2563	2	SQ	6	โรงแรมเลอบาหลี พัทยา ชลบุรี	กลับจากประเทศเยอรมนี
	1	SQ	6	โรงแรมเลอบาหลี พัทยา ชลบุรี	กลับจากประเทศสาธารณรัฐเช็ก
	1	SQ	6	โรงแรม Jomtien Holiday Inn พัทยา ชลบุรี	กลับจากประเทศบาห์เรน
	1	SQ	6	โรงแรมเดอะภัทรา พระราม 9 กทม.	กลับจากประเทศซาอุดีอาระเบีย
	1	ASQ	13	โรงแรม Anantara Siam Bangkok Hotel (สัญชาติอิสราเอล)	กลับจากประเทศการ์ตา
	1	ASQ	13	โรงแรม Anantara Siam Bangkok Hotel (สัญชาติฝรั่งเศส)	กลับจากประเทศฝรั่งเศส
	1	ASQ	13	โรงแรม Chor Cher - The Green Hotel สมุทรปราการ (สัญชาติรัสเซีย)	กลับจากประเทศรัสเซีย
	1	ASQ	13	โรงแรม Graceland Bangkok by Grace Hotel (สัญชาติอาเซอร์ไบจาน)	กลับจากประเทศอาเซอร์ไบจาน
	1	ASQ	13	โรงแรม The Vertical Suit กทม. (สัญชาติบังกลาเทศ)	กลับจากประเทศบังกลาเทศ
4 พฤศจิกายน 2563	1	SQ	13	โรงแรม Graceland สุขุมวิท กทม.	กลับจากประเทศจอร์แดน
	1	SQ	6	โรงแรม Grand Bella พัทยา ชลบุรี	กลับจากประเทศฝรั่งเศส
	1	ASQ	13	โรงแรม Courtyard by Marriott Bangkok (สัญชาติรัสเซีย)	กลับจากประเทศรัสเซีย
	1	ASQ	13	โรงแรม Fraser Suites Sukhumvit กทม. (สัญชาติอิตาลี)	กลับจากประเทศอิตาลี
	1	ASQ	13	โรงแรม Hotel Icon Sukhumvit 2 Bangkok (สัญชาติมัลดีฟส์)	กลับจากประเทศมัลดีฟส์
4 พฤศจิกายน 2563	1	ASQ	13	โรงแรม Movenpick Sukhumvit 15 กทม. (สัญชาติไทย)	กลับจากประเทศสวีเดน
	1	AHQ	13	โรงพยาบาลปิยะเวท กทม. (สัญชาติคูเวต)	กลับจากประเทศคูเวต
5 พฤศจิกายน 2563	1	SQ	13	โรงแรม Bazaar Hotel กทม.	กลับจากประเทศเยอรมนี

วันที่ยืนยันผู้ป่วย	จำนวนผู้ป่วยยืนยัน (ราย)	ประเภทที่กักกัน	เขต	สถานที่กักกัน	ประวัติเสี่ยง/ประวัติการเดินทาง
5 พฤศจิกายน 2563	1	ASQ	4	โรงแรม Grand Richmond Hotel นนทบุรี (สัญชาติฝรั่งเศส)	กลับจากประเทศฝรั่งเศส
	1	ASQ	4	โรงแรม Grand Richmond Hotel นนทบุรี (สัญชาติจีน)	กลับจากประเทศฝรั่งเศส
	1	ASQ	6	โรงแรมสยามแมนดาริน่า สมุทรปราการ (สัญชาติเนเธอร์แลนด์)	กลับจากประเทศเนเธอร์แลนด์
	1	ASQ	13	โรงแรม Anantara Siam Bangkok Hotel (สัญชาติฮังการี) เป็นรัฐมนตรีว่าการต่างประเทศฮังการี	กลับจากประเทศกัมพูชา
6 พฤศจิกายน 2563	1	SQ	13	โรงแรมเดอะภัทรา พระราม 9 กทม.	กลับจากประเทศซาอุดิอาระเบีย
	1	SQ	13	โรงแรม Graceland สุขุมวิท กทม.	กลับจากประเทศเนเธอร์แลนด์
	1	SQ	6	โรงแรม เอเชีย พัทยา ชลบุรี	กลับจากประเทศยูเครน
	1	ASQ	13	โรงแรม Movenpick Sukhumvit 15 กทม. (สัญชาติสวิตเซอร์แลนด์)	กลับจากประเทศสวิตเซอร์แลนด์
	1	ASQ	13	โรงแรม Hotel Icon Sukhumvit 2 Bangkok (สัญชาติอินเดีย)	กลับจากประเทศอินเดีย
7 พฤศจิกายน 2563	1	SQ	6	โรงแรมเลอบาหลี พัทยา ชลบุรี	กลับจากประเทศสหรัฐอาหรับเอมิเรตส์
	1	SQ	6	โรงแรม Citrus Grande Hotel พัทยา ชลบุรี	กลับจากประเทศสหรัฐอเมริกา
	1	SQ	6	โรงแรม Ambassador city jomtien พัทยา ชลบุรี	กลับจากประเทศสหรัฐอเมริกา
	1	SQ	13	โรงแรมบางกอก พาเลส กทม.	กลับจากประเทศสวิตเซอร์แลนด์
	1	ASQ	13	โรงแรม Clover Asoke Hotel กทม. (สัญชาติฝรั่งเศส)	กลับจากประเทศฝรั่งเศส
	1	ASQ	13	โรงแรม Movenpick Sukhumvit 15 กทม. (สัญชาติฝรั่งเศส)	กลับจากประเทศฝรั่งเศส
	1	ASQ	13	โรงแรม AVANI Atrium Bangkok กทม. (สัญชาติเม็กซิโก)	กลับจากประเทศเม็กซิโก
	1	ASQ	6	โรงแรม Chor Cher - The Green Hotel สมุทรปราการ (สัญชาติอินเดีย)	กลับจากประเทศอินเดีย
	1	ALQ	11	โรงแรม Anantara Phuket Suites & Villas จ.ภูเก็ต(สัญชาติเนเธอร์แลนด์)	กลับจากประเทศเนเธอร์แลนด์
8 พฤศจิกายน 2563	1	SQ	6	โรงแรม Citrus Grande Hotel พัทยา ชลบุรี	กลับจากประเทศสหรัฐอเมริกา
	1	ASQ	6	โรงแรม Novotel Suvarnabhumi Airport Hotel สมุทรปราการ (สัญชาติรัสเซีย)	กลับจากประเทศรัสเซีย
	1	ASQ	13	โรงแรม Grande Centre Point Hotel Sukhumvit 55 กทม. (สัญชาติแคนาดา)	กลับจากประเทศแคนาดา
	1	ASQ	13	โรงแรม Grande Centre Point Hotel Sukhumvit 55 กทม. (สัญชาติไทย)	กลับจากประเทศแคนาดา
	1	ASQ	13	โรงแรม Le Meridien Hotel กทม. (สัญชาติอเมริกัน)	กลับจากประเทศสหรัฐอเมริกา
	1	ASQ	13	โรงแรม FuramaXclusive Sukhumvit กทม. (สัญชาติเช็ก)	กลับจากประเทศออสเตรีย
9 พฤศจิกายน 2563	1	AHQ	13	โรงพยาบาลพญาไท นวมินทร์ กทม. (สัญชาติโอมาน)	กลับจากประเทศโอมาน
	2	AHQ	13	โรงพยาบาลกรุงเทพ (สัญชาติเอธิโอเปีย)	กลับจากประเทศเอธิโอเปีย
10 พฤศจิกายน 2563	1	ASQ	13	โรงแรม Le Meridien Hotel กทม. (สัญชาติอเมริกัน)	กลับจากประเทศสหรัฐอเมริกา
	1	ASQ	6	โรงแรม Chor Cher - The Green Hotel สมุทรปราการ (สัญชาติไทย)	กลับจากประเทศสวีเดน
	1	ASQ	13	โรงแรม Conrad Bangkok Hotel (สัญชาติอินเดีย)	กลับจากประเทศอินเดีย
11 พฤศจิกายน 2563	1	ASQ	13	โรงแรม Grande Centre Point Terminal 21 (สัญชาติไทย)	กลับจากสหราชอาณาจักร ประเทศอังกฤษ
	1	ASQ	13	โรงแรม Royal Rattanakosin Hotel กทม. (สัญชาติไทย)	กลับจากประเทศตุรกี
12 พฤศจิกายน 2563	1	SQ	6	โรงแรม Jomtien Holiday Inn พัทยา ชลบุรี	กลับจากประเทศเคนยา
	1	SQ	6	โรงแรม เอเชีย พัทยา ชลบุรี	กลับจากประเทศสวีเดน
	1	SQ	13	โรงแรมบ้านไทยบูทีค กทม.	กลับจากประเทศอิหร่าน
	1	ASQ	13	โรงแรม Amaranth Suvanrnabhumi Airport Hotel สมุทรปราการ (สัญชาติไทย)	กลับจากประเทศสวิตเซอร์แลนด์
	1	ASQ	13	โรงแรม Courtyard by Marriott Bangkok (สัญชาติเยอรมัน)	กลับจากประเทศเยอรมนี

วันที่ยืนยันผู้ป่วย	จำนวนผู้ป่วยยืนยัน (ราย)	ประเภทที่กักกัน	เขต	สถานที่กักกัน	ประวัติเสี่ยง/ประวัติการเดินทาง
13 พฤศจิกายน 2563	1	SQ	6	โรงแรม เอเชีย พัทยา ชลบุรี	กลับจากประเทศเลบานอน
	1	ASQ	4	โรงแรม The Idle Residence จ.ปทุมธานี (สัญชาติอังกฤษ)	กลับจากสหราชอาณาจักร ประเทศอังกฤษ
	1	ASQ	13	โรงแรม Royal President Hotel Bangkok (สัญชาติฟิลิปปินส์)	กลับจากประเทศฟิลิปปินส์
	1	ASQ	13	โรงแรม Lancaster Bangkok (สัญชาติไทย)	กลับจากประเทศสวิตเซอร์แลนด์
	1	ASQ	13	โรงแรม Lancaster Bangkok (สัญชาติสวิตเซอร์แลนด์)	กลับจากประเทศสวิตเซอร์แลนด์
	1	ASQ	13	โรงแรม Anantara Riverside Bangkok Resort (สัญชาติสวิตเซอร์แลนด์)	กลับจากประเทศสวิตเซอร์แลนด์
	1	ASQ	13	โรงแรม Centara Watergate Pavillon Hotel Bangkok (สัญชาติฝรั่งเศส)	กลับจากประเทศฝรั่งเศส
	1	ASQ	13	โรงแรม Aspira Sky Sukhumvit 1 (สัญชาติอินเดีย)	กลับจากประเทศอินเดีย
	1	AHQ	13	โรงพยาบาลกรุงเทพ (สัญชาติคูเวต)	กลับจากประเทศคูเวต
14 พฤศจิกายน 2563	1	SQ	6	โรงแรม Brighton Grand Hotel พัทยา ชลบุรี	กลับจากประเทศสิงคโปร์
	2	SQ	13	โรงแรมบางกอก พาเลส กทม.	กลับจากสหราชอาณาจักร ประเทศอังกฤษ
	1	ASQ	13	โรงแรม Anantara Siam Bangkok Hotel (สัญชาติอเมริกัน)	กลับจากประเทศสหรัฐอเมริกา
	1	ASQ	13	โรงแรม The Landmark Bangkok Hotel (สัญชาติอิตาลี)	กลับจากประเทศอิตาลี
15 พฤศจิกายน 2563	1	SQ	6	โรงแรม เอเชีย พัทยา ชลบุรี	กลับจากประเทศสหรัฐอาหรับเอมิเรตส์
	1	SQ	13	โรงแรม Graceland สุขุมวิท กทม.	กลับจากประเทศเบลเยี่ยม
	1	ASQ	6	โรงแรม the Cotai Luxury Design Hotel สมุทรปราการ (สัญชาติไทย)	กลับจากประเทศอียิปต์
	1	ASQ	6	โรงแรม the Cotai Luxury Design Hotel สมุทรปราการ (สัญชาติอียิปต์)	กลับจากประเทศอียิปต์
	1	ASQ	6	โรงแรม O2 Luxury Hotel สมุทรปราการ (สัญชาติอินเดีย)	กลับจากประเทศอินเดีย
	1	ASQ	13	โรงแรม Movenpick Sukhumvit 15 กทม. (สัญชาติไทย)	กลับจากประเทศสวิตเซอร์แลนด์
	1	ASQ	13	โรงแรม Holiday Inn Express Bangkok Siam (สัญชาติอินเดีย)	กลับจากประเทศอินเดีย
	1	ASQ	13	โรงแรม Solitaire Bangkok สุขมวิท 11 กทม. (สัญชาติอินเดีย)	กลับจากประเทศอินเดีย
16 พฤศจิกายน 2563	1	ASQ	13	โรงแรม Grande Centre Point Terminal 21 (สัญชาติญี่ปุ่น)	กลับจากประเทศญี่ปุ่น
17 พฤศจิกายน 2563	1	ASQ	13	โรงแรม Pullman Bangkok Hotel G (สัญชาติอังกฤษ)	กลับจากสหราชอาณาจักร ประเทศอังกฤษ
	1	ASQ	13	โรงแรม Conrad Bangkok Hotel (สัญชาติอังกฤษ)	กลับจากสหราชอาณาจักร ประเทศอังกฤษ
18 พฤศจิกายน 2563	1	ASQ	13	โรงแรม SALIL Hotel ซอยทองหล่อ 1 กทม. (สัญชาติไทย)	กลับจากประเทศสหรัฐอาหรับเอมิเรตส์
	1	ASQ	13	โรงแรม Courtyard by Marriott Bangkok (สัญชาติเบลเยี่ยม)	กลับจากประเทศเบลเยี่ยม
19 พฤศจิกายน 2563	1	SQ	6	โรงแรม Mercure Hotel พัทยา ชลบุรี	กลับจากประเทศญี่ปุ่น
	1	SQ	6	โรงแรม Brighton Grand Hotel พัทยา ชลบุรี	กลับจากประเทศอิตาลี
	1	ASQ	13	โรงแรม SALIL Hotel ซอยทองหล่อ 1 กทม. (สัญชาติไทย)	กลับจากประเทศเยอรมนี
	1	ASQ	13	โรงแรม SALIL Hotel ซอยทองหล่อ 1 กทม. (สัญชาติอินเดีย)	กลับจากประเทศอินเดีย
	1	ASQ	13	โรงแรม The Sali Hotel Sukhumvit 57 กทม. (สัญชาติสเปน)	กลับจากประเทศสเปน
	3	SQ	6	คัดกรองพบที่ด่านฯสุวรรณภูมิ	กลับจากสหราชอาณาจักร ประเทศอังกฤษ
20 พฤศจิกายน 2563	2	SQ	6	โรงแรม Grand Bella Hotel พัทยา ชลบุรี	กลับจากประเทศสาธารณรัฐเช็ก
	1	SQ	6	โรงแรม Citrus Grande Hotel พัทยา ชลบุรี	กลับจากประเทศเยอรมนี
	1	SQ	6	คัดกรองพบที่ด่านฯสุวรรณภูมิ	กลับจากประเทศญี่ปุ่น
21 พฤศจิกายน 2563	1	SQ	13	โรงแรมบางกอก พาเลส กทม.	กลับจากประเทศเนเธอร์แลนด์

วันที่ยืนยันผู้ป่วย	จำนวนผู้ป่วยยืนยัน (ราย)	ประเภทที่กักกัน	เขต	สถานที่กักกัน	ประวัติเสี่ยง/ประวัติการเดินทาง
21 พฤศจิกายน 2563	1	SQ	13	โรงแรม Graceland สุขุมวิท กทม.	กลับจากประเทศสหรัฐอเมริกา
	1	SQ	13	โรงแรมเดอะภัทรา พระราม 9 กทม.	กลับจากประเทศเนเธอร์แลนด์
	1	SQ	6	โรงแรม Grand Bella Hotel พัทยา ชลบุรี	กลับจากประเทศสาธารณรัฐเช็ก
	1	ASQ	13	โรงแรม Movenpick Sukhumvit 15 กทม. (สัญชาติสวิตเซอร์แลนด์)	กลับจากประเทศสวิตเซอร์แลนด์
	1	ASQ	13	โรงแรม Rembrandt Hotel & Suites Bangkok (สัญชาติเบลเยี่ยม)	กลับจากประเทศเบลเยี่ยม
	1	ASQ	13	โรงแรม Cinnamon Residence กทม. (สัญชาติไทย)	กลับจากประเทศสวีเดน
	1	ASQ	13	โรงแรม Hotel Icon Sukhumvit 2 Bangkok (สัญชาติอินเดีย)	กลับจากประเทศอินเดีย
	1	ASQ	13	โรงแรม Anantara Riverside Bangkok Resort (สัญชาติดัชต์)	กลับจากประเทศเยอรมนี
	1	SQ	6	คัดกรองพบที่ด่านฯสุวรรณภูมิ	กลับจากประเทศสหรัฐอเมริกา
22 พฤศจิกายน 2563	1	SQ	13	โรงแรมเดอะภัทรา พระราม 9 กทม.	กลับจากประเทศฝรั่งเศส
	1	SQ	13	โรงแรมบางกอก พาเลส กทม.	กลับจากประเทศเนเธอร์แลนด์
	2	SQ	6	โรงแรม H2Do สมุทรปราการ	กลับจากประเทศฮังการี
	1	ASQ	13	โรงแรม Grande Centre Point Terminal 21 (สัญชาติอเมริกัน)	กลับจากประเทศสหรัฐอเมริกา
	1	ASQ	13	โรงแรม The Silver Palm Rama 9 -Bangkok (สัญชาติไทย)	กลับจากประเทศสวิตเซอร์แลนด์
	2	ASQ	13	โรงแรม The Silver Palm Rama 9 -Bangkok (สัญชาตินอร์เวย์)	กลับจากประเทศนอร์เวย์
	1	ALQ	6	โรงแรม Best Bella Pattaya Hotel ชลบุรี (สัญชาติไทย)	กลับจากประเทศสหรัฐอเมริกา
23 พฤศจิกายน 2563	1	SQ	13	โรงแรม Graceland สุขุมวิท กทม.	กลับจากประเทศสหรัฐอเมริกา
	1	SQ	13	โรงแรม Bazaar Hotel กทม.	กลับจากสหราชอาณาจักร ประเทศอังกฤษ
	1	SQ	6	โรงแรม Bay Beach พัทยา ชลบุรี	กลับจากประเทศเดนมาร์ก
	1	SQ	6	โรงแรม Bay Beach พัทยา ชลบุรี	กลับจากประเทศสาธารณรัฐคอซอวอ
	1	SQ	6	โรงแรม Bay Beach พัทยา ชลบุรี	กลับจากประเทศกาตาร์
	1	ASQ	13	โรงแรม Maple Hotel กทม. (สัญชาติไทย)	กลับจากประเทศเยอรมนี
	1	ASQ	13	โรงแรม Holiday Inn Express Bangkok Sukhumvit 11 (สัญชาติซิเรีย)	กลับจากประเทศสหรัฐอาหรับเอมิเรตส์
24 พฤศจิกายน 2563	1	ASQ	13	โรงแรม Holiday Inn Express Bangkok Sukhumvit 11 (สัญชาติอินเดีย)	กลับจากประเทศอินเดีย
	1	ASQ	6	โรงแรม Chor Cher - The Green Hotel สมุทรปราการ(สัญชาติปากีสถาน)	กลับจากประเทศปากีสถาน
25 พฤศจิกายน 2563	1	SQ	13	โรงแรมเดอะภัทรา พระราม 9 กทม.	กลับจากประเทศโมซัมบิก
	1	SQ	13	โรงแรมบ้านไทยบูทีค กทม.	กลับจากประเทศฟิลิปปินส์
	1	SQ	6	คัดกรองพบที่ด่านฯสุวรรณภูมิ	กลับจากประเทศรัสเซีย
	1	ASQ	13	โรงแรม SALIL Hotel ซอยทองหล่อ 1 กทม. (สัญชาติอินเดีย)	กลับจากประเทศอินเดีย
26 พฤศจิกายน 2563	6	SQ	6	โรงแรมชลจันทร์ พัทยา ชลบุรี	กลับจากประเทศตุรกี
	1	SQ	6	โรงแรม Bay Beach พัทยา ชลบุรี	กลับจากประเทศคูเวต
	1	SQ	6	โรงแรม Bay Beach พัทยา ชลบุรี	กลับจากประเทศกาตาร์
	2	SQ	6	โรงแรม Jomtien Holiday Inn พัทยา ชลบุรี	กลับจากประเทศตุรกี
	1	SQ	6	โรงแรม The Beverly Hotel พัทยา ชลบุรี	กลับจากประเทศสหรัฐอาหรับเอมิเรตส์
	1	SQ	6	โรงแรม The Beverly Hotel พัทยา ชลบุรี	กลับจากประเทศตุรกี
	1	SQ	6	โรงแรม เอเชีย พัทยา ชลบุรี	กลับจากประเทศสหรัฐอเมริกา
	1	SQ	6	คัดกรองพบที่ด่านฯสุวรรณภูมิ	กลับจากประเทศสวิตเซอร์แลนด์
	1	ASQ	13	โรงแรม The Vertical Suit กทม. (สัญชาติไทย)	กลับจากประเทศสวีเดน

วันที่ยืนยันผู้ป่วย	จำนวนผู้ป่วยยืนยัน (ราย)	ประเภทที่กักกัน	เขต	สถานที่กักกัน	ประวัติเสี่ยง/ประวัติการเดินทาง
26 พฤศจิกายน 2563	1	AHQ	13	โรงพยาบาลกรุงเทพ (สัญชาติคูเวต)	กลับจากประเทศคูเวต
27 พฤศจิกายน 2563	4	SQ	6	โรงแรมเลอบาหลี พัทยา ชลบุรี	กลับจากประเทศซาอุดีอาระเบีย
	2	SQ	6	โรงแรมเลอบาหลี พัทยา ชลบุรี	กลับจากประเทศจอร์เจีย
	2	SQ	6	โรงแรม Brighton Grand Hotel พัทยา ชลบุรี	กลับจากประเทศเยอรมนี
	1	SQ	6	โรงแรม Brighton Grand Hotel พัทยา ชลบุรี	กลับจากประเทศโปแลนด์
	1	SQ	6	โรงแรม Graceland สุขุมวิท กทม.	กลับจากประเทศสหรัฐอเมริกา
	1	SQ	6	โรงแรม Bazaar Hotel กทม.	กลับจากประเทศสหรัฐอเมริกา
	1	SQ	6	โรงแรม Bazaar Hotel กทม.	กลับจากสหราชอาณาจักร ประเทศอังกฤษ
	1	ASQ	13	โรงแรม Hotel Amber sukhumvit 85 (สัญชาติไทย)	กลับจากประเทศลักเซมเบอร์ก
	1	ASQ	13	โรงแรม Grande Centre Point Hotel Sukhumvit 55 กทม. (สัญชาติอินเดีย)	กลับจากประเทศอินเดีย
	1	ASQ	13	โรงแรม Grande Centre Point Terminal 21 (สัญชาติอิตาเลียน)	กลับจากประเทศอิตาลี
	1	ASQ	13	โรงแรม Pullman Bangkok Hotel G (สัญชาติอินเดีย)	กลับจากประเทศอินเดีย
	1	ASQ	13	โรงแรม Qiu Hotel Sukhumvit 79 กทม. (สัญชาติไทย)	กลับจากประเทศสวีเดน
	1	ASQ	13	โรงแรม Maple Hotel กทม. (สัญชาติอเมริกัน)	กลับจากประเทศสหรัฐอเมริกา
	1	AHQ	6	โรงพยาบาลจุฬารัตน์ 3 อินเตอร์ จ.สมุทรปราการ (สัญชาติโอมาน)	กลับจากประเทศโอมาน
28 พฤศจิกายน 2563	1	ASQ	13	โรงแรม SALIL Hotel ซอยทองหล่อ 1 กทม. (สัญชาติอินเดีย)	กลับจากประเทศอินเดีย
	1	ASQ	13	โรงแรม Avani Atrium Hotel กทม. (สัญชาติอินเดีย)	กลับจากประเทศอินเดีย
	1	ASQ	13	โรงแรม Royal Benja Hotel กทม. (สัญชาติไทย)	กลับจากประเทศฟิลิปปินส์
	1	SQ	6	คัดกรองพบที่ด่านฯสุวรรณภูมิ	กลับจากประเทศสวีเดน
29 พฤศจิกายน 2563	1	SQ	6	โรงแรม H2Do สมุทรปราการ	กลับจากประเทศสหรัฐอเมริกา
	2	SQ	6	โรงแรม Citrus Grande Hotel พัทยา ชลบุรี	กลับจากประเทศลิเบีย
	1	SQ	6	โรงแรม Citrus Grande Hotel พัทยา ชลบุรี	กลับจากประเทศโมซัมบิก
	1	SQ	6	โรงแรม Citrus Grande Hotel พัทยา ชลบุรี	กลับจากประเทศอิตาลี
	2	SQ	13	โรงแรมบางกอก พาเลส กทม.	กลับจากประเทศเกาหลีใต้
	1	ASQ	13	โรงแรม Maple Hotel กทม.(สัญชาติปากีสถาน)	กลับจากประเทศปากีสถาน
	1	ASQ	13	โรงแรม Movenpick BDMS Wellness Resort กทม.(สัญชาติฝรั่งเศส)	กลับจากประเทศฝรั่งเศส
	1	AHQ	13	โรงพยาบาลปิยะเวท กทม.(สัญชาติคูเวต)	กลับจากประเทศคูเวต
	1	AHQ	6	โรงพยาบาลกรุงเทพ พัทยา ชลบุรี (สัญชาติโอมาน)	กลับจากประเทศโอมาน
30 พฤศจิกายน 2563	1	SQ	6	โรงแรม Jomtien Holiday Inn พัทยา ชลบุรี	กลับจากประเทศรัสเซีย
	1	SQ	6	โรงแรม Mercure Hotel พัทยา ชลบุรี	กลับจากสหราชอาณาจักร ประเทศอังกฤษ
	3	SQ	6	โรงแรม Brighton Grand Hotel พัทยา ชลบุรี	กลับจากประเทศญี่ปุ่น
	1	SQ	6	โรงแรม Citrus Grande Hotel พัทยา ชลบุรี	กลับจากประเทศเดนมาร์ก
	1	SQ	6	โรงแรม Citrus Grande Hotel พัทยา ชลบุรี	กลับจากประเทศอิตาลี
	1	SQ	6	คัดกรองพบที่ด่านฯสุวรรณภูมิ	กลับจากประเทศเนเธอร์แลนด์
	1	SQ	13	โรงแรม Bazaar Hotel กทม.	กลับจากประเทศเยอรมนี
	1	ASQ	13	โรงแรม Movenpick Sukhumvit 15 กทม. (สัญชาติอินเดีย)	กลับจากประเทศอินเดีย
	1	ASQ	13	โรงแรม Movenpick Sukhumvit 15 กทม. (สัญชาติไทย)	กลับจากประเทศสหรัฐอเมริกา
	2	ASQ	13	โรงแรม Fraser Suite Sukhumvit กทม. (สัญชาติไทย)	กลับจากประเทศสวิตเซอร์แลนด์

วันที่ยืนยันผู้ป่วย	จำนวนผู้ป่วยยืนยัน (ราย)	ประเภทที่กักกัน	เขต	สถานที่กักกัน	ประวัติเสี่ยง/ประวัติการเดินทาง
30 พฤศจิกายน 2563	1	ASQ	13	โรงแรม Lohas Residence Hotel กทม. (สัญชาติญี่ปุ่น)	กลับจากประเทศญี่ปุ่น
	1	ASQ	13	โรงแรม Royal Benja Hotel กทม. (สัญชาติไทย)	กลับจากประเทศสวิตเซอร์แลนด์
	1	ASQ	13	โรงแรม Anantara Siam Bangkok Hotel (สัญชาติฝรั่งเศส)	กลับจากประเทศฝรั่งเศส
	1	ASQ	13	โรงแรม Aspira Skyy Sukhumvit Soi 1 กทม. (สัญชาติรัสเซีย)	กลับจากประเทศรัสเซีย
	1	ASQ	6	โรงแรม Chor Cher - The Green Hotel สมุทรปราการ(สัญชาติไทย)	กลับจากประเทศเยอรมนี
	1	AHQ	6	โรงพยาบาลกรุงเทพ พัทยา ชลบุรี (สัญชาติโอมาน)	กลับจากประเทศโอมาน
1 ธันวาคม 2563	2	ASQ	6	โรงแรม the Cotai Luxury Design Hotel สมุทรปราการ (สัญชาติปากีสถาน)	กลับจากประเทศปากีสถาน
	3	ASQ	13	โรงแรม Pullman Bangkok Hotel G (สัญชาติรัสเซีย)	กลับจากประเทศรัสเซีย
	2	ASQ	13	โรงแรม Pullman Bangkok Hotel G (สัญชาติไทย)	กลับจากประเทศสหรัฐอเมริกา
	1	ASQ	13	โรงแรม Graceland Bangkok by Grace Hotel (สัญชาติรัสเซีย)	กลับจากประเทศรัสเซีย
	1	ASQ	13	โรงแรม Holiday Inn Express Bangkok Siam (สัญชาติอเมริกัน)	กลับจากประเทศสหรัฐอเมริกา
	1	AHQ	13	โรงพยาบาลพญาไท นวมินทร์ กทม. (สัญชาติซูดาน)	กลับจากประเทศซูดาน
2 ธันวาคม 2563	5	SQ	6	โรงแรมชลจันทร์ พัทยา ชลบุรี	กลับจากประเทศสวิตเซอร์แลนด์
	1	SQ	6	โรงแรม Bay Beach พัทยา ชลบุรี	กลับจากประเทศคูเวต
	2	SQ	6	โรงแรม The Beverly Hotel พัทยา ชลบุรี	กลับจากประเทศญี่ปุ่น
	1	SQ	6	โรงแรม Ambassador city jomtien พัทยา ชลบุรี	กลับจากประเทศอิสราเอล
	1	SQ	13	โรงแรมบ้านไทยบูทีค กทม.	กลับจากประเทศเยอรมนี
	2	SQ	13	โรงแรม Graceland สุขุมวิท กทม.	กลับจากประเทศเมียนมาร์ (พม่า)
	1	SQ	13	โรงแรมบางกอก พาเลส กทม.	กลับจากประเทศสวีเดน
	1	ASQ	6	โรงแรม H5 Luxury Hotel จ.สมุทรปราการ (สัญชาติอียิปต์)	กลับจากประเทศอียิปต์
	1	ASQ	6	โรงแรม So Boutique Hotel Suvarnabhumi จ.สมุทรปราการ (สัญชาติไทย)	กลับจากประเทศตุรกี
	1	ASQ	13	โรงแรม Holiday Inn Express Bangkok Siam (สัญชาติไทย)	กลับจากประเทศสหรัฐอเมริกา
	1	AHQ	13	โรงพยาบาล เปาโล พหลโยธิน กทม. (สัญชาติซูดาน)	กลับจากประเทศซูดาน
3 ธันวาคม 2563	1	SQ	6	โรงแรมเลอบาหลี พัทยา ชลบุรี	กลับจากประเทศเม็กซิโก
	1	SQ	6	โรงแรมเลอบาหลี พัทยา ชลบุรี	กลับจากประเทศเนเธอร์แลนด์
	1	SQ	13	โรงแรมเดอะภัทรา พระราม 9 กทม.	กลับจากประเทศสหรัฐอเมริกา
	1	SQ	13	โรงแรมอิลีแกรนด์ แอร์พอร์ต กทม.	กลับจากประเทศเนเธอร์แลนด์
	1	ASQ	13	โรงแรม Grande Centre Point Hotel Sukhumvit 55 กทม.(สัญชาติอินเดีย)	กลับจากประเทศอินเดีย
	1	ASQ	6	โรงแรม Chor Cher - The Green Hotel สมุทรปราการ (สัญชาติปากีสถาน)	กลับจากประเทศปากีสถาน
	1	AHQ	6	โรงพยาบาล จุฬารัตน์ 9 แอร์พอร์ต จ.สมุทรปราการ (สัญชาติอียิปต์)	กลับจากประเทศสวีเดน
4 ธันวาคม 2563	1	SQ	6	โรงแรมชลจันทร์ พัทยา ชลบุรี	กลับจากประเทศนอร์เวย์
	1	SQ	6	โรงแรม Brighton Grand Hotel พัทยา ชลบุรี	กลับจากประเทศเยอรมนี
	1	SQ	6	คัดกรองพบที่ด่านฯสุวรรณภูมิ	กลับจากประเทศยูเครน
	1	SQ	6	คัดกรองพบที่ด่านฯสุวรรณภูมิ	กลับจากประเทศสหรัฐอเมริกา
	1	SQ	13	โรงแรมอิลีแกรนด์ แอร์พอร์ต กทม.	กลับจากประเทศเนเธอร์แลนด์
	1	ASQ	6	โรงแรมสยามแมนดาริน่า สมุทรปราการ (สัญชาติเยอรมัน)	กลับจากประเทศเยอรมนี
	1	ASQ	6	โรงแรมสยามแมนดาริน่า สมุทรปราการ (สัญชาติเช็ก)	กลับจากประเทศสาธารณรัฐเช็ก
	1	ASQ	13	โรงแรม Anya Nana@Sukhumvit- Bangkok (สัญชาติอเมริกัน)	กลับจากประเทศสหรัฐอเมริกา

วันที่ยืนยันผู้ป่วย	จำนวนผู้ป่วยยืนยัน (ราย)	ประเภทที่กักกัน	เขต	สถานที่กักกัน	ประวัติเสี่ยง/ประวัติการเดินทาง
4 ธันวาคม 2563	1	ASQ	13	โรงแรม Clover Asoke Hotel กทม. (สัญชาติเนปาล)	กลับจากประเทศเนปาล
	1	ASQ	13	โรงแรม Silom Serene A Boutique Hotel กทม. (สัญชาติไทย)	กลับจากประเทศสหรัฐอเมริกา
	3	LQ	1	จังหวัดเชียงราย (เดินทางผ่านตม. อ.แม่สาย)	กลับจากประเทศเมียนมาร์ (พรมแดน) จ.ท่าขี้เหล็ก
5 ธันวาคม 2563	2	SQ	6	โรงแรม Bay Beach พัทยา ชลบุรี	กลับจากประเทศสหรัฐอเมริกา
	1	SQ	6	โรงแรม Grand Bella Hotel พัทยา ชลบุรี	กลับจากประเทศเนเธอร์แลนด์
	1	SQ	6	โรงแรม Grand Bella Hotel พัทยา ชลบุรี	กลับจากประเทศเม็กซิโก
	1	SQ	13	โรงแรมบางกอก พาเลส กทม.	กลับจากประเทศสหรัฐอเมริกา
	2	LQ	1	โรงแรมแม่โขง เดลต้า บูติค แม่สาย จ.เชียงราย	กลับจากประเทศเมียนมาร์ (พรมแดน) จ.ท่าขี้เหล็ก
	1	LQ	12	อ.เบตง จ.ยะลา	กลับจากประเทศมาเลเซีย (พรมแดน)
	1	ASQ	13	โรงแรม Grande Centre Point Terminal 21 (สัญชาติสวิตเซอร์แลนด์)	กลับจากประเทศสวิตเซอร์แลนด์
	1	ASQ	13	โรงแรม Pullman Bangkok Hotel G (สัญชาติไทย)	กลับจากประเทศสวีเดน
	1	ASQ	13	โรงแรม Pullman Bangkok Hotel G (สัญชาติดัตช์)	กลับจากประเทศสวิตเซอร์แลนด์
	1	ASQ	13	โรงแรม Maitria Hotel Sukhumvit 18 -A Chatrium Collection กทม. (สัญชาติอินเดีย)	กลับจากประเทศอินเดีย
	1	ALQ	6	โรงแรม Hotel J Residence บางละมุง จ.ชลบุรี	กลับจากสหราชอาณาจักร ประเทศอังกฤษ
6 ธันวาคม 2563	2	SQ	6	โรงแรมจอมเทียน ปาล์มบีช โฮเต็ล ชลบุรี	กลับจากประเทศซาอุดิอาระเบีย
	1	SQ	6	โรงแรม Divalux สมุทรปราการ	กลับจากประเทศยูเครน
	1	ASQ	13	โรงแรม Princeton Bangkok Hotel (สัญชาติอังกฤษ)	กลับจากประเทศสหรัฐอเมริกา
	1	ASQ	13	โรงแรม Princeton Bangkok Hotel (สัญชาติไทย)	กลับจากประเทศสวีเดน
	1	ASQ	13	โรงแรม Graceland Bangkok by Grace Hotel (สัญชาติพม่า)	กลับจากประเทศเมียนมาร์ (พม่า)
	1	ASQ	13	โรงแรม Grande Centre Point Terminal 21 (สัญชาติญี่ปุ่น)	กลับจากประเทศญี่ปุ่น
	1	ASQ	13	โรงแรม Zenith sukhumvit hotel กทม. (สัญชาติไทย)	กลับจากประเทศเบลเยี่ยม
	1	ASQ	13	โรงแรม CASA Nithra Hotel Bangkok (สัญชาติไทย)	กลับจากสหราชอาณาจักร ประเทศอังกฤษ
	1	ASQ	13	โรงแรม Citrus Sukhumvit 11 Hotel Bangkok (สัญชาติไทย)	กลับมาจากประเทศการ์ตา
7 ธันวาคม 2563	4	SQ	6	โรงแรม Jomtien Holiday Inn พัทยา ชลบุรี	กลับจากสหราชอาณาจักร ประเทศอังกฤษ
	2	LQ	13	โรงแรม My Hotel เขตห้วยขวาง กทม.	กลับจากประเทศสิงคโปร์
	9	LQ	1	โรงแรมแม่โขง เดลต้า บูติค อ. แม่สาย จ. เชียงราย	กลับจากประเทศเมียนมาร์ (พรมแดน) จ.ท่าขี้เหล็ก
	2	ASQ	13	โรงแรม Grande Centre Point Terminal 21 (สัญชาติอเมริกัน)	กลับจากประเทศสหรัฐอเมริกา
	1	ASQ	13	โรงแรม Fraser Suites Sukhumvit กทม. (สัญชาติเยอรมัน)	กลับจากประเทศเยอรมนี
	1	ASQ	13	โรงแรม Aloft Bangkok Sukhumvit 11 (สัญชาติอินเดีย)	กลับจากประเทศอินเดีย
	1	ASQ	13	โรงแรม Centre Point Hotel Silom กทม. (สัญชาติเอสโตเนีย)	กลับจากประเทศเอสโตเนีย
	1	AHQ	13	โรงพยาบาลบำรุงราษฎร์ กทม. (สัญชาติไนจีเรีย)	ลับจากประเทศสหรัฐอาหรับเอมิเรตส์
8 ธันวาคม 2563	1	SQ	6	โรงแรมเลอบาหลี พัทยา ชลบุรี	กลับจากประเทศโมร็อกโก
	2	SQ	6	โรงแรมจอมเทียน ปาล์มบีช โฮเต็ล ชลบุรี	กลับจากประเทศสหรัฐอเมริกา
	1	SQ	6	คัดกรองพบที่ด่านฯสุวรรณภูมิ	กลับจากประเทศบาห์เรน
	2	LQ	1	โรงแรม เวียงอินทร์ ริเวอร์ไซด์ รีสอร์ท จ.เชียงราย	กลับจากประเทศเมียนมาร์ (พรมแดน) จ.ท่าขี้เหล็ก
	4	LQ	1	หอพักแม่สาย จ.เชียงราย	กลับจากประเทศเมียนมาร์ (พรมแดน) จ.ท่าขี้เหล็ก
	1	ALQ	6	โรงแรม Hotel J Residence บางละมุง จ.ชลบุรี	กลับจากสหราชอาณาจักร ประเทศอังกฤษ

วันที่ยืนยันผู้ป่วย	จำนวนผู้ป่วยยืนยัน (ราย)	ประเภทที่กักกัน	เขต	สถานที่กักกัน	ประวัติเสี่ยง/ประวัติการเดินทาง
8 ธันวาคม 2563	1	ALQ	6	โรงแรม Hotel J Residence บางละมุง จ.ชลบุรี	กลับจากประเทศเดนมาร์ก
	1	ASQ	13	โรงแรม SALIL Hotel ซอยทองหล่อ 1 กทม. (สัญชาติไทย)	กลับจากประเทศตุรกี
	1	ASQ	13	โรงแรม Anantara Siam Bangkok Hotel (สัญชาติบัลแกเรีย)	กลับจากประเทศบัลแกเรีย
9 ธันวาคม 2563	5	SQ	6	โรงแรมชลจันทร์ พัทยา ชลบุรี	กลับจากประเทศสวิตเซอร์แลนด์
	1	SQ	6	โรงแรมชลจันทร์ พัทยา ชลบุรี	กลับจากประเทศสวีเดน
	1	SQ	6	โรงแรม Grand Bella Hotel พัทยา ชลบุรี	กลับจากประเทศสหรัฐอเมริกา
	1	LQ	13	โรงแรม My Hotel เขตห้วยขวาง กทม.	กลับจากประเทศสิงคโปร์
	7	LQ	1	โรงแรม โกลเด้นแลนด์ อ.เมือง จ.เชียงราย	กลับจากประเทศเมียนมาร์ (พรมแดน) จ.ท่าขี้เหล็ก
	1	ALQ	6	โรงแรม ทรอปิคาน่า พัทยา ชลบุรี (สัญชาติไทย)	กลับจากประเทศสหรัฐอเมริกา
	2	ASQ	6	โรงแรม Novotel Suvarnabhumi Airport Hotel สมุทรปราการ (สัญชาติเกาหลีใต้)	กลับจากประเทศเกาหลีใต้
	1	ASQ	6	โรงแรม Novotel Suvarnabhumi Airport Hotel สมุทรปราการ (สัญชาติญี่ปุ่น)	กลับจากประเทศเกาหลีใต้
	1	ASQ	13	โรงแรม The Landmark Bangkok Hotel (สัญชาติสวิตเซอร์แลนด์)	กลับจากประเทศสวิตเซอร์แลนด์
	2	ASQ	13	โรงแรม Holiday Inn Express Bangkok Sukhumvit 11 (สัญชาติลิเบีย)	กลับจากประเทศตุรกี
	1	ASQ	13	โรงแรม Graceland Bangkok by Grace Hotel (สัญชาติรัสเซีย)	กลับจากประเทศรัสเซีย
	2	AHQ	13	โรงพยาบาลปิยะเวท กทม. (สัญชาติคูเวต)	กลับจากประเทศคูเวต
10 ธันวาคม 2563	2	SQ	6	โรงแรมชลจันทร์ พัทยา ชลบุรี	กลับจากประเทศสวิตเซอร์แลนด์
	1	SQ	6	โรงแรมชลจันทร์ พัทยา ชลบุรี	กลับจากประเทศสวีเดน
	2	SQ	6	โรงแรม Brighton Grand Hotel พัทยา ชลบุรี	กลับจากประเทศอิตาลี
	1	SQ	6	โรงแรม Brighton Grand Hotel พัทยา ชลบุรี	กลับจากประเทศลิเบีย
	1	OQ	4	Asian Institute of Technology (AIT) จ.ปทุมธานี (สัญชาติฟิลิปปินส์)	กลับจากประเทศฟิลิปปินส์
	1	ALQ	6	โรงแรม Grand Bella Hotel พัทยา ชลบุรี (สัญชาติสวิตเซอร์แลนด์)	กลับจากประเทศสวิตเซอร์แลนด์
	1	ASQ	6	โรงแรม Chor Cher - The Green Hotel สมุทรปราการ (สัญชาติเนปาล)	กลับจากประเทศเนปาล
	1	ASQ	13	โรงแรม Princeton Bangkok Hotel (สัญชาติไทย)	กลับจากประเทศสวีเดน
	1	ASQ	13	โรงแรม Fraser Suites Sukhumvit กทม. (สัญชาติสวิตเซอร์แลนด์)	กลับจากประเทศสวิตเซอร์แลนด์
	1	ASQ	13	โรงแรม Best Western Premier Sukhumvit กทม. (สัญชาติเคนยา)	กลับจากประเทศเคนยา
	1	ASQ	13	โรงแรม Centre Point Hotel Silom กทม.(สัญชาติอเมริกัน)	กลับจากประเทศฟิลิปปินส์
	1	ASQ	13	โรงแรม Royal President Hotel กทม. (สัญชาติไทย)	กลับจากประเทศรัสเซีย
	1	ASQ	13	โรงแรม The Westin Grande Sukhumvit Bangkok (สัญชาติอเมริกัน)	กลับจากประเทศสหรัฐอเมริกา
	1	ASQ	13	โรงแรม Courtyard by Marriott Bangkok (สัญชาติอเมริกัน)	กลับจากสหราชอาณาจักร ประเทศอังกฤษ
	1	AHQ	13	โรงพยาบาลพญาไท นวมินทร์ กทม. (สัญชาติอิตาลี)	กลับจากสหราชอาณาจักร ประเทศอังกฤษ
11 ธันวาคม 2563	1	SQ	6	โรงแรมจอมเทียน ปาล์มบีช โฮเต็ล ชลบุรี	กลับจากประเทศซาอุดิอาระเบีย
	1	SQ	6	โรงแรมเลอบาหลี พัทยา ชลบุรี	กลับจากประเทศโปรตุเกส
	2	SQ	6	คัดกรองพบที่ด่านฯสุวรรณภูมิ	กลับจากประเทศบาห์เรน
	1	SQ	6	คัดกรองพบที่ด่านฯสุวรรณภูมิ	กลับจากประเทศซาอุดิอาระเบีย
	2	LQ	1	โรงแรม โกลเด้นแลนด์ อ.เมือง จ.เชียงราย	กลับจากประเทศเมียนมาร์ (พรมแดน) จ.ท่าขี้เหล็ก
	1	LQ	1	โรงแรม บ้านดิน รีสอร์ท อ. แม่ลาว จ. เชียงราย	กลับจากประเทศเมียนมาร์ (พรมแดน) จ.ท่าขี้เหล็ก
	1	ASQ	13	โรงแรม Centre Point Hotel Silom กทม.(สัญชาติสวีเดน)	กลับจากประเทศสวีเดน

วันที่ยืนยันผู้ป่วย	จำนวนผู้ป่วยยืนยัน (ราย)	ประเภทที่กักกัน	เขต	สถานที่กักกัน	ประวัติเสี่ยง/ประวัติการเดินทาง
11 ธันวาคม 2563	1	ASQ	13	โรงแรม Holiday Inn Express Bangkok Siam (สัญชาติอเมริกัน)	กลับจากประเทศสหรัฐอเมริกา
	1	ASQ	13	โรงแรม Maple Hotel กทม. (สัญชาติเกาหลีใต้)	กลับจากประเทศเกาหลีใต้
12 ธันวาคม 2563	1	SQ	6	โรงแรม Brighton Grand Hotel พัทยา ชลบุรี	กลับจากประเทศเยอรมนี
	1	SQ	6	โรงแรม Citrus Grande Hotel พัทยา ชลบุรี	กลับจากประเทศบาห์เรน
	6	SQ	6	โรงแรมเลอบาหลี พัทยา ชลบุรี	กลับจากประเทศบาห์เรน
	1	ASQ	6	โรงแรม H5 Luxury Hotel จ.สมุทรปราการ (สัญชาติสวีเดน)	กลับจากประเทศสวีเดน
	1	ASQ	13	โรงแรม Anantara Riverside Bangkok Resort (สัญชาติไทย)	กลับจากสหราชอาณาจักร ประเทศอังกฤษ
	1	AHQ	13	โรงพยาบาลกรุงเทพ (สัญชาติคูเวต)	กลับจากประเทศคูเวต
	1	AHQ	13	โรงพยาบาลบำรุงราษฎร์ กทม. (สัญชาติอินเดีย)	กลับจากประเทศอินเดีย
13 ธันวาคม 2563	1	SQ	6	โรงแรมเลอบาหลี พัทยา ชลบุรี	กลับจากประเทศบาห์เรน
	1	SQ	6	โรงแรม NY City สมุทรปราการ	กลับจากประเทศญี่ปุ่น
	4	LQ	1	โรงแรม บ้านดิน รีสอร์ท อ. แม่ลาว จ. เชียงราย	กลับจากประเทศเมียนมาร์ (พรมแดน) จ.ท่าขี้เหล็ก
	1	ALQ	6	โรงแรม Grand Bella Hotel พัทยา ชลบุรี (สัญชาติไทย)	กลับจากประเทศสวิตเซอร์แลนด์
	1	ASQ	13	โรงแรม Conrad Bangkok Hotel (สัญชาติอินเดีย)	กลับจากประเทศสหรัฐอเมริกา
	1	ASQ	13	โรงแรม Somerset Rama 9 Bangkok (สัญชาติสวิตเซอร์แลนด์)	กลับจากประเทศสวิตเซอร์แลนด์
	1	ASQ	13	โรงแรม Anya Nana@Sukhumvit- Bangkok (สัญชาติปากีสถาน)	กลับจากประเทศปากีสถาน
	1	ASQ	3	โรงแรม Eleven Hotel Bangkok Sukhumvit 11 (สัญชาติอังกฤษ)	กลับจากสหราชอาณาจักร ประเทศอังกฤษ
	1	ASQ	13	โรงแรม Princeton Bangkok Hotel (สัญชาติไทย)	กลับจากประเทศสหรัฐอเมริกา
14 ธันวาคม 2563	1	SQ	6	โรงแรม Jomtien Holiday Inn พัทยา ชลบุรี	กลับจากประเทศยูเครน
	2	SQ	6	โรงแรม Jomtien Holiday Inn พัทยา ชลบุรี	กลับจากประเทศโปแลนด์
	1	SQ	6	โรงแรมจอมเทียน ปาล์มบีช โฮเต็ล ชลบุรี	กลับจากประเทศปากีสถาน
	1	SQ	6	โรงแรม Mercure Hotel พัทยา ชลบุรี	กลับจากสหราชอาณาจักร ประเทศอังกฤษ
	1	SQ	6	โรงแรมชลจันทร์ พัทยา ชลบุรี	กลับจากสหราชอาณาจักร ประเทศอังกฤษ
	7	SQ	6	โรงแรม The Beverly Hotel พัทยา ชลบุรี	กลับจากประเทศบาห์เรน
	1	SQ	6	คัดกรองพบที่ด่านฯสุวรรณภูมิ	กลับจากประเทศเยอรมนี
	1	LQ	1	โรงแรม บ้านดิน รีสอร์ท อ. แม่ลาว จ. เชียงราย	กลับจากประเทศเมียนมาร์ (พรมแดน) จ.ท่าขี้เหล็ก
	5	LQ	1	โรงแรมสปอร์ต อินน์ อ.เมือง จ.เชียงราย	กลับจากประเทศเมียนมาร์ (พรมแดน) จ.ท่าขี้เหล็ก
	1	ASQ	6	โรงแรม H5 Luxury Hotel จ.สมุทรปราการ (สัญชาติไทย)	กลับจากประเทศฝรั่งเศส
	1	ASQ	6	โรงแรม Amaranth Suvarnabhumi Airport,BW Premier Collection by Best Western จ.สมุทรปราการ (สัญชาติไทย)	กลับจากประเทศอาเซอร์ไบจาน
	1	ASQ	6	โรงแรม Amaranth Suvarnabhumi Airport,BW Premier Collection by Best Western จ.สมุทรปราการ (สัญชาติอินโดนีเซีย)	กลับจากประเทศอินโดนีเซีย
	1	ASQ	13	โรงแรม Grande Centre Point Ratchadamri กทม. (สัญชาติจอร์แดน)	กลับจากประเทศจอร์แดน
	1	ASQ	13	โรงแรม Grande Centre Point Ratchadamri กทม. (สัญชาติไทย)	กลับจากประเทศฝรั่งเศส
	1	ASQ	13	โรงแรม Metropole Bangkok (สัญชาติอังกฤษ)	กลับจากสหราชอาณาจักร ประเทศอังกฤษ
	1	ASQ	13	โรงแรม Centre Point Hotel Pratunam (สัญชาติสวีเดน)	กลับจากประเทศสวีเดน
15 ธันวาคม 2563	1	ASQ	13	โรงแรม Royal Suite Hotel กทม. (สัญชาติอเมริกัน)	กลับจากประเทศสหรัฐอเมริกา
	1	ASQ	13	โรงแรม LOHAS Sukhumvit กทม. (สัญชาติสวิตเซอร์แลนด์)	กลับจากประเทศสวิตเซอร์แลนด์

วันที่ยืนยันผู้ป่วย	จำนวนผู้ป่วยยืนยัน (ราย)	ประเภทที่กักกัน	เขต	สถานที่กักกัน	ประวัติเสี่ยง/ประวัติการเดินทาง
15 ธันวาคม 2563	1	ASQ	13	โรงแรม Goldentulip Sovereign Hotel Bangkok (สัญชาติอเมริกัน)	กลับจากประเทศสหรัฐอเมริกา
	1	ASQ	13	โรงแรม Metropole Bangkok (สัญชาติอังกฤษ)	กลับจากสหราชอาณาจักร ประเทศอังกฤษ
	1	ASQ	13	โรงแรม Movenpick BDMS Wellness Resort กทม. (สัญชาติสวิตเซอร์แลนด์)	กลับจากประเทศสวิตเซอร์แลนด์
	1	ASQ	13	โรงแรม GLOW Sukhumvit 5 กทม. (สัญชาติโรมาเนีย)	กลับจากประเทศโรมาเนีย
	1	ASQ	13	โรงแรม Centre Point Hotel Silom กทม. (สัญชาติเนเธอร์แลนด์)	กลับจากประเทศเนเธอร์แลนด์
	1	ASQ	13	โรงแรม Anantara Siam Bangkok Hotel (สัญชาติเนเธอร์แลนด์)	กลับจากประเทศกาตาร์
	1	AHQ	13	โรงพยาบาล เปาโลพหลโยธิน กทม. (สัญชาติเอธิโอเปีย)	กลับจากประเทศเอธิโอเปีย
16 ธันวาคม 2563	1	SQ	6	โรงแรม Bay Beach พัทยา ชลบุรี	กลับจากประเทศสหรัฐอาหรับเอมิเรตส์
	1	SQ	6	โรงแรมชลจันทร์ พัทยา ชลบุรี	กลับจากสหราชอาณาจักร ประเทศอังกฤษ
	1	SQ	6	โรงแรม The Beverly Hotel พัทยา ชลบุรี	กลับจากประเทศบาห์เรน
	1	SQ	6	โรงแรม Jomtien Holiday Inn พัทยา ชลบุรี	กลับจากประเทศอินเดีย
	1	SQ	13	โรงแรม Graceland สุขุมวิท กทม.	กลับจากประเทศฮ่องกง
	1	SQ	13	โรงแรม Graceland สุขุมวิท กทม.	กลับจากประเทศสหรัฐอเมริกา
	1	SQ	13	โรงแรมบ้านไทยบูทีค กทม.	กลับจากประเทศฮังการี
	3	LQ	1	โรงแรมสปอร์ต อินน์ อ.เมือง จ.เชียงราย	กลับจากประเทศเมียนมาร์ (พรมแดน) จ.ท่าขี้เหล็ก
	1	ASQ	13	โรงแรม Radisson Suites Bangkok Sukhumvit (สัญชาติอินเดีย)	กลับจากประเทศอินเดีย
	1	ASQ	13	โรงแรม Ibis Styles Bangkok Khaosan Viengtai (สัญชาติอังกฤษ)	กลับจากประเทศสหรัฐอาหรับเอมิเรตส์
	1	ASQ	13	โรงแรม Metropole Bangkok (สัญชาติไทย)	กลับจากสหราชอาณาจักร ประเทศอังกฤษ
	1	ASQ	13	โรงแรม Anantara Siam Bangkok Hotel (สัญชาติบราซิล)	กลับจากประเทศบราซิล
	1	ASQ	13	โรงแรม Silom Serene A Boutique Hotel กทม. (สัญชาติฝรั่งเศส)	กลับจากประเทศฝรั่งเศส
17 ธันวาคม 2563	1	SQ	6	โรงแรม Bay Beach พัทยา ชลบุรี	กลับจากประเทศสหรัฐอาหรับเอมิเรตส์
	5	SQ	6	โรงแรม Jomtien Holiday Inn พัทยา ชลบุรี	กลับจากประเทศอินเดีย
	1	SQ	6	คัดกรองพบที่ด่านฯสุวรรณภูมิ	กลับจากประเทศคูเวต
	1	SQ	13	โรงแรม Bazaar Hotel กทม.	กลับจากประเทศสวีเดน
	1	SQ	13	โรงแรม Palazzo กทม.	กลับจากประเทศสวีเดน
	1	ALQ	6	โรงแรม Grand Bella Hotel พัทยา ชลบุรี (สัญชาติไทย)	กลับจากประเทศสวิตเซอร์แลนด์
	1	ALQ	6	โรงแรม Grand Bella Hotel พัทยา ชลบุรี (สัญชาติเนเธอร์แลนด์)	กลับจากประเทศสวิตเซอร์แลนด์
	1	ASQ	13	โรงแรม Princeton Bangkok Hotel (สัญชาติอังกฤษ)	กลับจากสหราชอาณาจักร ประเทศอังกฤษ
	1	ASQ	13	โรงแรม Royal Suite Hotel กทม. (สัญชาติอินเดีย)	กลับจากประเทศอินเดีย
	1	ASQ	13	โรงแรม Holiday Inn Express Bangkok Sukhumvit 11 (สัญชาติไทย)	กลับจากประเทศสหรัฐอเมริกา
	1	ASQ	13	โรงแรม Graceland Bangkok by Grace Hotel (สัญชาติไทย)	กลับจากประเทศสวิตเซอร์แลนด์
	1	ASQ	13	โรงแรม Graceland Bangkok by Grace Hotel (สัญชาติไทย)	กลับจากสหราชอาณาจักร ประเทศอังกฤษ
	1	ASQ	13	โรงแรม Graceland Bangkok by Grace Hotel (สัญชาติอังกฤษ)	กลับจากสหราชอาณาจักร ประเทศอังกฤษ
	1	ASQ	13	โรงแรม Best Western Premier Sukhumvit กทม. (สัญชาติฝรั่งเศส)	กลับจากประเทศฝรั่งเศส
	1	ASQ	13	โรงแรม The Bazzar Hotel Bangkok (สัญชาติเยอรมัน)	กลับจากประเทศเยอรมนี
	1	ASQ	13	โรงแรม Qiu Hotel Sukhumvit 79 กทม. (สัญชาติปากีสถาน)	กลับจากประเทศปากีสถาน
18 ธันวาคม 2563	5	SQ	6	โรงแรมเลอบาหลี พัทยา ชลบุรี	กลับจากประเทศซาอุดิอาระเบีย
	1	SQ	13	โรงแรมบางกอก พาเลส กทม.	กลับจากสหราชอาณาจักร ประเทศอังกฤษ

วันที่ยืนยันผู้ป่วย	จำนวนผู้ป่วยยืนยัน (ราย)	ประเภทที่กักกัน	เขต	สถานที่กักกัน	ประวัติเสี่ยง/ประวัติการเดินทาง
18 ธันวาคม 2563	4	LQ	1	โรงแรม เวียงอินทร์ ริเวอร์ไซด์ รีสอร์ท จ.เชียงราย	กลับจากประเทศเมียนมาร์ (พรมแดน) จ.ท่าขี้เหล็ก
	1	ASQ	13	โรงแรม Belaire Bangkok Hotel กทม. (สัญชาติอินเดีย)	กลับจากประเทศอินเดีย
	1	ASQ	13	โรงแรม Qiu Hotel Sukhumvit 79 กทม.(สัญชาติเนเธอร์แลนด์)	กลับจากประเทศเนเธอร์แลนด์
	1	ASQ	13	โรงแรม Somerset Rama 9 Bangkok (สัญชาติสวิตเซอร์แลนด์)	กลับจากประเทศสวิตเซอร์แลนด์
	1	ASQ	13	โรงแรม Le Meridien Hotel กทม. (สัญชาติสวิตเซอร์แลนด์)	กลับจากประเทศสวิตเซอร์แลนด์
	1	ASQ	13	โรงแรม SALIL Hotel ซอยทองหล่อ 1 กทม. (สัญชาติเบลารุส)	กลับจากประเทศตุรกี
19 ธันวาคม 2563	1	SQ	6	โรงแรมเลอบาหลี พัทยา ชลบุรี	กลับจากประเทศบาห์เรน
	2	SQ	6	โรงแรมเลอบาหลี พัทยา ชลบุรี	กลับจากประเทศซาอุดิอาระเบีย
	1	SQ	6	โรงแรม The Beverly Hotel พัทยา ชลบุรี	กลับจากประเทศสหรัฐอาหรับเอมิเรตส์
	1	SQ	6	โรงแรม H2Do สมุทรปราการ	กลับจากประเทศเนเธอร์แลนด์
	1	SQ	13	โรงแรมบางกอก พาเลส กทม.	กลับจากสหราชอาณาจักร ประเทศอังกฤษ
	1	ASQ	6	โรงแรม O2 Luxury Hotel สมุทรปราการ (สัญชาติอเมริกัน)	กลับจากประเทศสหรัฐอเมริกา
	1	ASQ	13	โรงแรม Holiday Inn Express Bangkok Siam (สัญชาติอเมริกัน)	กลับจากประเทศสหรัฐอเมริกา
	1	ASQ	13	โรงแรม Holiday Inn Express Bangkok Siam (สัญชาติรัสเซีย)	กลับจากประเทศรัสเซีย
	1	ASQ	13	โรงแรม Holiday Inn Express Bangkok Siam (สัญชาติบังกลาเทศ)	กลับจากประเทศบังกลาเทศ
	1	ASQ	13	โรงแรม Lohas Residence Hotel กทม. (สัญชาติอังกฤษ)	กลับจากสหราชอาณาจักร ประเทศอังกฤษ
	1	ASQ	13	โรงแรม Avani Atrium Hotel กทม. (สัญชาติอังกฤษ)	กลับจากสหราชอาณาจักร ประเทศอังกฤษ
	1	ASQ	13	โรงแรม Best Western Premier Sukhumvit กทม. (สัญชาติไทย)	กลับจากประเทศเยอรมนี
	1	ASQ	13	โรงแรม The Green View Hotel จ.สมุทรปราการ (สัญชาติไทย)	กลับจากประเทศเคนยา
	1	ASQ	13	โรงแรม Grande Centre Point Hotel Sukhumvit 55 กทม. (สัญชาติไทย)	กลับจากประเทศไต้หวัน
	1	ASQ	13	โรงแรม Somerset Rama 9 Bangkok (สัญชาติเยอรมัน)	กลับจากประเทศเยอรมนี
	1	ASQ	13	โรงแรม Lancaster Bangkok (สัญชาติแคนาดา)	กลับจากประเทศนามิเบีย
	1	ASQ	13	โรงแรม Lancaster Bangkok (สัญชาติอาเจนติน่า)	กลับจากประเทศนามิเบีย
	1	ASQ	13	โรงแรม Ambassador Hotel Bangkok (สัญชาติบังกลาเทศ)	กลับจากประเทศบังกลาเทศ
	1	ASQ	13	โรงแรม Rembrandt Hotel and Suites Bangkok (สัญชาติอินเดีย)	กลับจากประเทศอินเดีย
	1	ASQ	13	โรงแรม Rembrandt Hotel and Suites Bangkok (สัญชาติอิตาลี)	กลับจากประเทศอิตาลี
	1	ASQ	13	โรงแรม Rembrandt Hotel and Suites Bangkok (สัญชาติอเมริกัน)	กลับจากสหราชอาณาจักร ประเทศอังกฤษ
20 ธันวาคม 2563	1	SQ	6	โรงแรม Citrus Grande Hotel พัทยา ชลบุรี	กลับจากประเทศเยอรมนี
	2	SQ	6	โรงแรม Citrus Grande Hotel พัทยา ชลบุรี	กลับจากประเทศเนเธอร์แลนด์
	1	SQ	6	โรงแรม Brighton Grand Hotel พัทยา ชลบุรี	กลับจากสหราชอาณาจักร ประเทศอังกฤษ
	30	SQ	6	โรงแรม Bay Beach พัทยา ชลบุรี	กลับจากประเทศบาห์เรน
	2	LQ	1	โรงแรม โกลเด้นแลนด์ อ.เมือง จ.เชียงราย	กลับจากประเทศเมียนมาร์ (พรมแดน) จ.ท่าขี้เหล็ก
	1	ASQ	13	โรงแรม Royal Rattanakosin Hotel กทม. (สัญชาติอัฟกานิสถาน)	กลับจากประเทศสหรัฐอาหรับเอมิเรตส์
	1	ASQ	13	โรงแรม Anantara Riverside Bangkok Resort (สัญชาติอังกฤษ)	กลับจากสหราชอาณาจักร ประเทศอังกฤษ
	1	ASQ	13	โรงแรม Nouvo City Hotel กทม. (สัญชาติไทย)	กลับจากประเทศกานา
	1	ASQ	6	โรงแรมสยามแมนดาริน่า สมุทรปราการ (สัญชาติไทย)	กลับจากประเทศสวิตเซอร์แลนด์
	1	AHQ	13	โรงพยาบาลเวชธานี กทม. (สัญชาติกาตาร์)	กลับจากประเทศกาตาร์

วันที่ยืนยันผู้ป่วย	จำนวนผู้ป่วยยืนยัน (ราย)	ประเภทที่กักกัน	เขต	สถานที่กักกัน	ประวัติเสี่ยง/ประวัติการเดินทาง
21 ธันวาคม 2563	1	SQ	6	โรงแรม The Beverly Hotel พัทยา ชลบุรี	กลับจากประเทศสหรัฐอาหรับเอมิเรตส์
	1	SQ	6	โรงแรม ชลจันทร์ พัทยา ชลบุรี	กลับจากประเทศคูเวต
	1	SQ	6	คัดกรองพบที่ด่านฯสุวรรณภูมิ	กลับจากประเทศสหรัฐอเมริกา
	1	ASQ	13	โรงแรม Solitaire Bangkok สุขมวิท 11 กทม. (สัญชาติไทย)	กลับจากประเทศสหรัฐอเมริกา
	1	ASQ	13	โรงแรม Movenpick Sukhumvit 15 กทม. (สัญชาติไทย)	กลับจากประเทศยูเครน
	1	ASQ	13	โรงแรม Graceland Bangkok by Grace Hotel (สัญชาติไทย)	กลับจากสหราชอาณาจักร ประเทศอังกฤษ
	1	ASQ	13	โรงแรม Fraser Suites Sukhumvit กทม. (สัญชาติไทย)	กลับจากประเทศสหรัฐอเมริกา
	1	AHQ	13	โรงพยาบาลพญาไท นวมินทร์ กทม. (สัญชาติซูดาน)	กลับจากประเทศซูดาน
22 ธันวาคม 2563	1	SQ	6	โรงแรม Bay Beach พัทยา ชลบุรี	กลับจากประเทศบาห์เรน
	3	SQ	6	โรงแรมเลอบาหลี พัทยา ชลบุรี	กลับจากประเทศสหรัฐอเมริกา
	1	SQ	6	โรงแรมจอมเทียน ปาล์มบีช โฮเต็ล ชลบุรี	กลับจากประเทศปากีสถาน
	2	SQ	6	โรงแรม Grand Bella Hotel พัทยา ชลบุรี	กลับจากประเทศปากีสถาน
	1	SQ	6	โรงแรม Grand Bella Hotel พัทยา ชลบุรี	กลับจากประเทศคูเวต
	1	ASQ	13	โรงแรม Anantara Siam Bangkok Hotel (สัญชาติอิตาลี)	กลับจากประเทศสวิตเซอร์แลนด์
	1	ASQ	13	โรงแรม Nouvo City Hotel กทม. (สัญชาติปากีสถาน)	กลับจากประเทศปากีสถาน
	2	ASQ	13	โรงแรม ibis Styles Bangkok Sukhumvit พระโขนง กทม. (สัญชาติซูดาน)	กลับจากประเทศซูดาน
	1	ASQ	13	โรงแรม Centre Point Hotel Silom กทม.(สัญชาติรัสเซีย)	กลับจากประเทศเยอรมนี
	1	ASQ	13	โรงแรม Eleven Hotel Bangkok Sukhumvit 11 (สัญชาติฝรั่งเศส)	กลับจากประเทศฝรั่งเศส
23 ธันวาคม 2563	1	SQ	6	โรงแรม The Beverly Hotel พัทยา ชลบุรี	กลับจากประเทศบาห์เรน
	1	SQ	6	โรงแรมเลอบาหลี พัทยา ชลบุรี	กลับจากประเทศสหรัฐอเมริกา
	1	SQ	6	โรงแรม ชลจันทร์ พัทยา ชลบุรี	กลับจากสหราชอาณาจักร ประเทศอังกฤษ
	1	LQ	1	โรงแรม โกลเด้นแลนด์ อ.เมือง จ.เชียงราย	กลับจากประเทศเมียนมาร์ (พรมแดน) จ.ท่าขี้เหล็ก
	1	ASQ	6	โรงแรม O2 Luxury Hotel สมุทรปราการ (สัญชาติรัสเซีย)	กลับจากประเทศรัสเซีย
	1	ALQ	6	โรงแรม Best Bella Pattaya Hotel ชลบุรี (สัญชาติอังกฤษ)	กลับจากสหราชอาณาจักร ประเทศอังกฤษ
	1	AHQ	13	โรงพยาบาลบำรุงราษฎร์ กทม. (สัญชาติปากีสถาน)	กลับจากประเทศปากีสถาน
24 ธันวาคม 2563	1	SQ	6	โรงแรม Citrus Grande Hotel พัทยา ชลบุรี	กลับจากประเทศญี่ปุ่น
	1	SQ	6	คัดกรองพบที่ด่านฯสุวรรณภูมิ	กลับจากประเทศกาตาร์
	1	LQ	1	โรงแรมสปอร์ต อินน์ อ.เมือง จ.เชียงราย	กลับจากประเทศเมียนมาร์ (พรมแดน) จ.ท่าขี้เหล็ก
	2	ASQ	13	โรงแรม Le Meridian Hotel Bangkok (สัญชาติอเมริกัน)	กลับจากประเทศสหรัฐอเมริกา
	2	ASQ	13	โรงแรม Maitria Hotel Sukhumvit 18 กทม. (สัญชาติไทย)	กลับจากประเทศเมียนมาร์ (พม่า)
	1	ASQ	13	โรงแรม Best Western Premier Sukhumvit กทม. (สัญชาติอเมริกัน)	กลับจากประเทศสหรัฐอาหรับเอมิเรตส์
25 ธันวาคม 2563	2	SQ	6	โรงแรม Brighton Grand Hotel พัทยา ชลบุรี	กลับจากประเทศสหรัฐอเมริกา
	1	SQ	13	โรงแรมบางกอก พาเลส กทม.	กลับจากประเทศสหรัฐอเมริกา
	1	LQ	1	ตรวจพบเชื้อที่พม่า และกักตัวอยู่พม่า ขอกลับมารักษาที่ไทย (สัญชาติไทย)	กลับจากประเทศเมียนมาร์ (พรมแดน) จ.ท่าขี้เหล็ก
	1	ASQ	13	โรงแรม Fraser Suites Sukhumvit กทม. (สัญชาติรัสเซีย)	กลับจากประเทศรัสเซีย
	1	ASQ	13	โรงแรม the Cotai Luxury Design Hotel สมุทรปราการ (สัญชาติไทย)	กลับจากประเทศสหรัฐอาหรับเอมิเรตส์
	1	ASQ	13	โรงแรม Hotel Amber sukhumvit 85 (สัญชาติเยอรมัน)	กลับจากประเทศเยอรมนี

วันที่ยืนยันผู้ป่วย	จำนวนผู้ป่วยยืนยัน (ราย)	ประเภทที่กักกัน	เขต	สถานที่กักกัน	ประวัติเสี่ยง/ประวัติการเดินทาง
25 ธันวาคม 2563	1	ASQ	13	โรงแรม The Canal Hotel กทม. (สัญชาติรัสเซีย)	กลับจากประเทศรัสเซีย
	1	ALQ	6	โรงแรม Hotel Tropicana พัทยา ชลบุรี (สัญชาติไทย)	กลับจากประเทศสวิตเซอร์แลนด์
26 ธันวาคม 2563	1	SQ	6	โรงแรม The Beverly Hotel พัทยา ชลบุรี	กลับจากประเทศอินเดีย
	1	SQ	6	โรงแรม Jomtien Holiday Inn พัทยา ชลบุรี	กลับจากประเทศฝรั่งเศส
	3	SQ	6	โรงแรม Jomtien Holiday Inn พัทยา ชลบุรี	กลับจากประเทศสหรัฐอเมริกา
	2	SQ	6	โรงแรม Jomtien Holiday Inn พัทยา ชลบุรี	กลับจากประเทศสิงคโปร์
	1	SQ	6	โรงแรมเลอบาหลี พัทยา ชลบุรี	กลับจากประเทศซาอุดิอาระเบีย
	1	SQ	6	คัดกรองพบที่ด่านฯสุวรรณภูมิ	กลับจากประเทศตุรกี
	1	ASQ	13	โรงแรม Zenith sukhumvit hotel กทม. (สัญชาติรัสเซีย)	กลับจากประเทศรัสเซีย
	2	ASQ	13	โรงแรม S ram Leisure Hotel กทม. (สัญชาติไอริส)	กลับจากสหราชอาณาจักร ประเทศอังกฤษ
	1	ASQ	13	โรงแรม SC Park Hotel กทม. (สัญชาติเยอรมัน)	กลับจากประเทศเยอรมนี
	1	ASQ	13	โรงแรม Centara Watergate Pavillon Hotel Bangkok (สัญชาติไทย)	กลับจากประเทศโมซัมบิก
	1	ASQ	13	โรงแรม Aloft Bangkok Sukhumvit 11 (สัญชาติรัสเซีย)	กลับจากประเทศรัสเซีย
	1	ASQ	13	โรงแรม Maitria Hotel Sukhumvit 18 กทม. (สัญชาติไทย)	กลับจากประเทศเมียนมาร์ (พม่า)
27 ธันวาคม 2563	2	SQ	6	คัดกรองพบที่ด่านฯสุวรรณภูมิ	กลับจากประเทศอียิปต์
	1	SQ	6	โรงแรม Citrus Grande Hotel พัทยา ชลบุรี	กลับจากประเทศเยอรมนี
	1	ASQ	13	โรงแรม The Vertical Suit กทม. (สัญชาติรัสเซีย)	กลับจากประเทศรัสเซีย
	1	ASQ	13	โรงแรม Anantara Siam Bangkok Hotel (สัญชาติเยเมน)	กลับจากประเทศซาอุดิอาระเบีย
	2	ALQ	6	โรงแรม Best Bella Pattaya Hotel ชลบุรี (สัญชาติสวีเดน)	กลับจากประเทศสวีเดน
	1	ALQ	6	โรงแรม Best Bella Pattaya Hotel ชลบุรี (สัญชาติโครเอเชีย)	กลับจากประเทศโครเอเชีย
28 ธันวาคม 2563	1	SQ	13	โรงแรม Bazaar Hotel กทม.	กลับจากประเทศสหรัฐอเมริกา
	1	SQ	6	โรงแรม Jomtien Holiday Inn พัทยา ชลบุรี	กลับจากประเทศสหรัฐอเมริกา
	1	SQ	6	โรงแรม Ambassador city jomtien พัทยา ชลบุรี	กลับจากประเทศตุรกี
	1	SQ	6	โรงแรมเลอบาหลี พัทยา ชลบุรี	กลับจากสหราชอาณาจักร ประเทศอังกฤษ
	1	SQ	6	โรงแรมชลจันทร์ พัทยา ชลบุรี	กลับจากสหราชอาณาจักร ประเทศอังกฤษ
	1	SQ	6	โรงแรมชลจันทร์ พัทยา ชลบุรี	กลับจากประเทศญี่ปุ่น
	1	ASQ	13	โรงแรม Rembrandt Hotel and Suites Bangkok (สัญชาติไทย)	กลับจากประเทศสวิตเซอร์แลนด์
	1	ASQ	13	โรงแรม Rembrandt Hotel and Suites Bangkok (สัญชาติอินเดีย)	กลับจากประเทศอินเดีย
	1	ASQ	13	โรงแรม S ram Leisure Hotel กทม. (สัญชาติเนปาล)	กลับจากประเทศเนปาล
	1	ASQ	13	โรงแรม Centre Point Hotel Silom กทม. (สัญชาติเยอรมัน)	กลับจากประเทศเยอรมนี
	1	ASQ	13	โรงแรม Hyatt Place Bangkok Sukhumvit (สัญชาติญี่ปุ่น)	กลับจากประเทศญี่ปุ่น
	1	ASQ	13	โรงแรม Ibis Styles Bangkok Khaosan Viengtai (สัญชาติยูเครน)	กลับจากประเทศเนเธอร์แลนด์
	1	ASQ	13	โรงแรม Maple Hotel กทม. (สัญชาติเดนมาร์ก)	กลับจากประเทศเดนมาร์ก
	1	ASQ	13	โรงแรม Le Meridian Hotel Bangkok (สัญชาติญี่ปุ่น)	กลับจากประเทศญี่ปุ่น
	1	AHQ	13	โรงพยาบาลสุขุมวิท กทม. (สัญชาติไทย)	กลับจากสหราชอาณาจักร ประเทศอังกฤษ
29 ธันวาคม 2563	1	SQ	13	โรงแรมบ้านไทยบูทีค กทม.	กลับจากประเทศตุรกี
	1	SQ	13	โรงแรมบ้านไทยบูทีค กทม.	กลับจากประเทศสหรัฐอเมริกา
	4	SQ	6	โรงแรม Bay Beach พัทยา ชลบุรี	กลับจากประเทศบาห์เรน

วันที่ยืนยันผู้ป่วย	จำนวนผู้ป่วยยืนยัน (ราย)	ประเภทที่กักกัน	เขต	สถานที่กักกัน	ประวัติเสี่ยง/ประวัติการเดินทาง
29 ธันวาคม 2563	1	ASQ	6	โรงแรม So Boutique Hotel Suvarnabhumi จ.สมุทรปราการ (สัญชาติเวียดนาม)	กลับจากประเทศเวียดนาม
	1	ASQ	6	โรงแรม The Green View Hotel จ.สมุทรปราการ (สัญชาติอินเดีย)	กลับจากประเทศอินเดีย
	1	ASQ	6	โรงแรม The Green View Hotel จ.สมุทรปราการ (สัญชาติเยอรมัน)	กลับจากประเทศเยอรมนี
	1	ASQ	13	โรงแรม Anantara Riverside Bangkok Resort (สัญชาติสวีเดน)	กลับจากประเทศสวีเดน
30 ธันวาคม 2563	1	ASQ	13	โรงแรม Rembrandt Hotel and Suites Bangkok (สัญชาติอินเดีย)	กลับจากประเทศสหรัฐอเมริกา
	1	ASQ	13	โรงแรม Rembrandt Hotel and Suites Bangkok (สัญชาติไทย)	กลับจากประเทศออสเตรเลีย
	1	ASQ	13	โรงแรม Shangri-La Hotel กทม. (สัญชาติคูเวต)	กลับจากประเทศคูเวต
	1	ASQ	13	โรงแรม Pullman Bangkok Hotel G (สัญชาติตุรกี)	กลับจากประเทศรัสเซีย
	1	ASQ	13	โรงแรม Anantara Riverside Bangkok Resort (สัญชาติอเมริกัน)	กลับจากประเทศสหรัฐอเมริกา
	1	ASQ	13	โรงแรม Le Meridian Hotel Bangkok (สัญชาติอเมริกัน)	กลับจากประเทศสหรัฐอเมริกา
	2	AHQ	13	โรงพยาบาลบำรุงราษฎร์ กทม. (สัญชาติเอริเทเรีย)	กลับจากประเทศเคนยา
31 ธันวาคม 2563	1	SQ	13	โรงแรม Bazaar Hotel กทม.	กลับจากประเทศรัสเซีย
	1	SQ	13	โรงแรม Graceland สุขุมวิท กทม.	กลับจากประเทศตุรกี
	1	ASQ	6	โรงแรม the Cotai Luxury Design Hotel สมุทรปราการ (สัญชาติสหรัฐอาหรับเอมิเรตส์)	กลับจากประเทศสหรัฐอาหรับเอมิเรตส์
	1	ASQ	6	โรงแรม So Boutique Hotel Suvarnabhumi จ.สมุทรปราการ (สัญชาติอิตาลี)	กลับจากประเทศสหรัฐอาหรับเอมิเรตส์
	1	ASQ	13	โรงแรม Mercure Bangkok Sukhumvit 11 (สัญชาติอินโดนีเซีย)	กลับจากประเทศอินโดนีเซีย
	1	ASQ	13	โรงแรม Centre Point Hotel Silom กทม. (สัญชาติเกาหลีใต้)	กลับจากประเทศเกาหลีใต้
	1	ASQ	13	โรงแรม Centre Point Hotel Silom กทม. (สัญชาติฮ่องกง)	กลับจากประเทศฮ่องกง
	1	ASQ	13	โรงแรม Anantara Riverside Bangkok Resort (สัญชาติแคนาดา)	กลับจากประเทศแคนาดา
	1	ASQ	13	โรงแรม Grande Centre Point Terminal 21 (สัญชาติญี่ปุ่น)	กลับจากประเทศญี่ปุ่น
	1	ASQ	13	โรงแรม Fraser Suite Sukhumvit กทม. (สัญชาติบังกลาเทศ)	กลับจากประเทศมาเลเซีย
	1	ASQ	13	โรงแรม Lancaster Bangkok (สัญชาติอังกฤษ)	กลับจากสหราชอาณาจักร ประเทศอังกฤษ
	1	ASQ	13	โรงแรม Royal Rattanakosin Hotel กทม. (สัญชาติไทย)	กลับจากประเทศตุรกี
	1	AHQ	13	โรงพยาบาลกรุงเทพ (สัญชาติคูเวต)	กลับจากประเทศคูเวต
1 มกราคม 2564	1	ASQ	13	โรงแรม Dusit Princess Srinakarin Bangkok (สัญชาติไทย)	กลับจากประเทศสหรัฐอเมริกา
	1	ASQ	13	โรงแรม The Bazzar Hotel Bangkok (สัญชาติสโลวีเนีย)	กลับจากสหราชอาณาจักร ประเทศอังกฤษ
	1	ASQ	13	โรงแรม Lancaster Bangkok (สัญชาติอิตาลี)	กลับจากสหราชอาณาจักร ประเทศอังกฤษ
	1	ASQ	13	โรงแรม Shangri-La Hotel กทม. (สัญชาติจีน)	กลับจากประเทศฮ่องกง
	1	ASQ	13	โรงแรม Aloft Bangkok Sukhumvit 11 (สัญชาติจีน)	กลับจากประเทศจีน
	1	ASQ	13	โรงแรม Arte Hotel กทม.(สัญชาติเยอรมัน)	กลับจากประเทศเยอรมนี
2 มกราคม 2564	1	ASQ	13	โรงแรม Grande Centre Point Hotel Sukhumvit 55 กทม. (สัญชาติไทย)	กลับจากประเทศสหรัฐอเมริกา
	1	ASQ	13	โรงแรม Anya Nana@Sukhumvit- Bangkok (สัญชาติอินเดีย)	กลับจากประเทศอินเดีย
3 มกราคม 2564	1	SQ	6	โรงแรม Bay Beach พัทยา ชลบุรี	กลับจากประเทศบาห์เรน
	3	SQ	6	โรงแรม Grand Bella Hotel พัทยา ชลบุรี	กลับจากประเทศปากีสถาน
	1	SQ	6	โรงแรม Grand Bella Hotel พัทยา ชลบุรี	กลับจากประเทศคูเวต
	3	SQ	6	โรงแรมเลอบาหลี พัทยา ชลบุรี	กลับจากประเทศอิยิปต์

วันที่ยืนยันผู้ป่วย	จำนวนผู้ป่วยยืนยัน (ราย)	ประเภทที่กักกัน	เขต	สถานที่กักกัน	ประวัติเสี่ยง/ประวัติการเดินทาง
3 มกราคม 2564	2	SQ	6	โรงแรมเลอบาหลี พัทยา ชลบุรี	กลับจากประเทศสหรัฐอเมริกา
	1	SQ	6	โรงแรมเลอบาหลี พัทยา ชลบุรี	กลับจากประเทศเอธิโอเปีย
	2	SQ	6	โรงแรม Brighton Grand Hotel พัทยา ชลบุรี	กลับจากประเทศสหรัฐอเมริกา
	1	SQ	6	โรงแรม Mercure Hotel พัทยา ชลบุรี	กลับจากประเทศอิตาลี
	1	SQ	6	โรงแรม เอเชีย พัทยา ชลบุรี	กลับจากประเทศอินโดนีเซีย
	1	SQ	6	คัดกรองพบที่ด่านฯสุวรรณภูมิ	กลับจากสหราชอาณาจักร ประเทศอังกฤษ
	2	ASQ	6	โรงแรม Divalux Resort & spa Hotel สมุทรปราการ (สัญชาติรัสเซีย)	กลับจากประเทศรัสเซีย
	2	ASQ	6	โรงแรม the Cotai Luxury Design Hotel สมุทรปราการ (สัญชาติเช็ก)	กลับจากประเทศกาตาร์
	1	ASQ	13	โรงแรม Rembrandt Hotel and Suites Bangkok (สัญชาติอินเดีย)	กลับจากประเทศอินเดีย
4 มกราคม 2564	1	SQ	6	โรงแรมเลอบาหลี พัทยา ชลบุรี	กลับจากประเทศอียิปต์
	2	SQ	6	โรงแรม Mercure Hotel พัทยา ชลบุรี	กลับจากประเทศอิตาลี
	3	SQ	6	โรงแรม Bay Beach พัทยา ชลบุรี	กลับจากสหราชอาณาจักร ประเทศอังกฤษ
	2	ASQ	6	โรงแรม Novotel Suvarnabhumi Airport Hotel สมุทรปราการ (สัญชาติตุรกี)	กลับจากประเทศตุรกี
	1	ASQ	6	โรงแรม H5 Luxury Hotel จ.สมุทรปราการ (สัญชาติอินเดีย)	กลับจากประเทศอินเดีย
	1	ASQ	13	โรงแรม Princeton Bangkok Hotel (สัญชาติญี่ปุ่น)	กลับจากประเทศญี่ปุ่น
	1	ASQ	13	โรงแรม The Vertical Suit กทม. (สัญชาติสวิตเซอร์แลนด์)	กลับจากประเทศสวิตเซอร์แลนด์
	1	ASQ	13	โรงแรม SC Park Hotel กทม. (สัญชาติแคเมอรูน)	กลับจากประเทศเอธิโอเปีย
	1	ASQ	13	โรงแรม Royal Benja Hotel กทม. (สัญชาติคาซัคสถาน)	กลับจากประเทศรัสเซีย
	1	ASQ	13	โรงแรม Arize Hotel Sukhumvit กทม. (สัญชาติแคนาดา)	กลับจากประเทศสวีเดน
	2	ASQ	13	โรงแรม Arize Hotel Sukhumvit กทม. (สัญชาติฝรั่งเศส)	กลับจากประเทศสวีเดน
5 มกราคม 2564	1	SQ	6	โรงแรมชลจันทร์ พัทยา ชลบุรี	กลับจากประเทศเดนมาร์ก
	1	SQ	13	โรงแรมบ้านไทยบูทีค กทม.	กลับจากประเทศตุรกี
	1	ASQ	13	โรงแรม Lancaster Bangkok (สัญชาติไทย)	กลับจากสหราชอาณาจักร ประเทศอังกฤษ
	2	ASQ	13	โรงแรม Rembrandt Hotel and Suites Bangkok (สัญชาติอินเดีย)	กลับจากประเทศอินเดีย
	1	ASQ	13	โรงแรม Royal Rattanakosin Hotel กทม. (สัญชาติปากีสถาน)	กลับจากประเทศปากีสถาน
6 มกราคม 2564	5	SQ	13	โรงแรม Bazaar Hotel กทม.	กลับจากประเทศสหรัฐอเมริกา
	2	SQ	6	โรงแรม Ambassador city jomtien พัทยา ชลบุรี	กลับจากประเทศตุรกี
	2	SQ	6	โรงแรม Mercure Hotel พัทยา ชลบุรี	กลับจากประเทศเยอรมนี
	1	SQ	6	โรงแรม Grand Bella Hotel พัทยา ชลบุรี	กลับจากประเทศแคนาดา
	1	SQ	6	โรงแรม Grand Bella Hotel พัทยา ชลบุรี	กลับจากประเทศอิสราเอล
	1	LQ	12	ตลาดกลางเพื่อการเกษตรและการส่งออก อ.ยี่งอ จ. นราธิวาส	กลับจากประเทศมาเลเซีย (พรมแดน)
	2	ASQ	6	โรงแรม Novotel Suvarnabhumi Airport Hotel สมุทรปราการ (สัญชาติเอธิโอเปีย)	กลับจากประเทศเอธิโอเปีย
	1	ASQ	13	โรงแรม Le Meridian Hotel Bangkok (สัญชาติอเมริกัน)	กลับจากประเทศสหรัฐอเมริกา
	1	ALQ	6	โรงแรม Hotel Tropicana พัทยา ชลบุรี (สัญชาติไทย)	กลับจากประเทศสวิตเซอร์แลนด์
7 มกราคม 2564	1	SQ	13	โรงแรมบ้านไทยบูทีค กทม.	กลับจากประเทศตุรกี
	1	ASQ	6	โรงแรม Divalux Resort & spa Hotel สมุทรปราการ (สัญชาติรัสเซีย)	กลับจากประเทศรัสเซีย

วันที่ยืนยันผู้ป่วย	จำนวนผู้ป่วยยืนยัน (ราย)	ประเภทที่กักกัน	เขต	สถานที่กักกัน	ประวัติเสี่ยง/ประวัติการเดินทาง
8 มกราคม 2564	1	SQ	13	โรงแรม Graceland สุขุมวิท กทม.	กลับจากประเทศสหรัฐอเมริกา
	1	SQ	6	โรงแรม Jomtien Holiday Inn พัทยา ชลบุรี	กลับจากประเทศสาธารณรัฐเช็ก
	1	ASQ	13	โรงแรม Bella B All Suite Hotel กทม. (สัญชาติอินเดีย)	กลับจากประเทศอินเดีย
	1	ASQ	13	โรงแรม Bella B All Suite Hotel กทม. (สัญชาติอเมริกัน)	กลับจากประเทศสหรัฐอเมริกา
	1	ASQ	13	โรงแรม Graceland Bangkok by Grace Hotel (สัญชาติไทย)	กลับจากประเทศสหรัฐอเมริกา
	1	ASQ	13	โรงแรม Dusit Princess Srinakarin Bangkok (สัญชาติไทย)	กลับจากประเทศสหรัฐอเมริกา
	1	ASQ	6	โรงแรม the Cotai Luxury Design Hotel สมุทรปราการ (สัญชาติไทย)	กลับจากประเทศสวีเดน
	1	ASQ	6	โรงแรม The Green View Hotel จ.สมุทรปราการ (สัญชาติไทย)	กลับจากประเทศฝรั่งเศส
	1	ALQ	6	โรงแรม Siam Bayshore Resort Pattaya ชลบุรี (สัญชาติอังกฤษ)	กลับจากสหราชอาณาจักร ประเทศอังกฤษ
9 มกราคม 2564	3	SQ	6	โรงแรม Bay Beach พัทยา ชลบุรี	กลับจากประเทศเยอรมนี
	1	SQ	6	โรงแรม Citrus Grande pattaya ชลบุรี	กลับจากประเทศเยอรมนี
	2	SQ	6	คัดกรองพบที่ด่านฯสุวรรณภูมิ	กลับจากประเทศสหรัฐอเมริกา
	3	SQ	13	โรงแรม Graceland สุขุมวิท กทม.	กลับจากประเทศสหรัฐอาหรับเอมิเรตส์
	3	ASQ	13	โรงแรม Maple Hotel กทม. (สัญชาติไทย)	กลับจากประเทศตุรกี
	1	ASQ	13	โรงแรม Maple Hotel กทม. (สัญชาติยูกันดา)	กลับจากประเทศยูกันดา
	1	ASQ	13	โรงแรม Lohas Residence Hotel กทม. (สัญชาติไทย)	กลับจากสหราชอาณาจักร ประเทศอังกฤษ
10 มกราคม 2564	1	SQ	13	โรงแรมบ้านไทยบูทีค กทม.	กลับจากประเทศตุรกี
	1	SQ	6	โรงแรม Mercure Hotel พัทยา ชลบุรี	กลับจากประเทศอินเดีย
	17	LQ	2	อ.แม่สอด จ.ตาก	กลับจากประเทศเมียนมาร์ (พรมแดน) จ.เมียวดี
	1	ASQ	13	โรงแรม The Westin Grande Sukhumvit Bangkok (สัญชาติอเมริกัน)	กลับจากประเทศสหรัฐอเมริกา
	1	ASQ	13	โรงแรม Zenith sukhumvit hotel กทม. (สัญชาติฮังการี)	กลับจากประเทศฮังการี
11 มกราคม 2564	1	SQ	6	โรงแรมชลจันทร์ พัทยา ชลบุรี	กลับจากประเทศเดนมาร์ก
	1	SQ	13	โรงแรมเดอะภัทรา พระราม 9 กทม.	กลับจากประเทศบาห์เรน
	1	ASQ	13	โรงแรม Maple Hotel กทม. (สัญชาติอังกฤษ)	กลับจากประเทศสหรัฐอาหรับเอมิเรตส์
	1	ASQ	13	โรงแรม Maple Hotel กทม. (สัญชาติไทย)	กลับจากกลับจากประเทศตุรกี
	1	ASQ	13	โรงแรม Clover Asoke Hotel กทม. (สัญชาติไทย)	กลับจากประเทศสวิตเซอร์แลนด์
	1	ASQ	13	โรงแรม Maduzi Hotel กทม.(สัญชาติไทย)	กลับจากสหราชอาณาจักร ประเทศอังกฤษ
	1	ASQ	13	โรงแรม Anantara Siam Bangkok Hotel (สัญชาติอังกฤษ)	กลับจากสหราชอาณาจักร ประเทศอังกฤษ
	1	ASQ	13	โรงแรม Pullman Bangkok Hotel G (สัญชาติอเมริกัน)	กลับจากประเทศสหรัฐอเมริกา
	1	ASQ	13	โรงแรม The Landmark Bangkok Hotel (สัญชาติไทย)	กลับจากประเทศสวิตเซอร์แลนด์
	1	ASQ	6	โรงแรม H5 Luxury Hotel จ.สมุทรปราการ (สัญชาติโซมาเลีย)	กลับจากประเทศมาเลเซีย
	1	ASQ	6	โรงแรม The Green View Hotel จ.สมุทรปราการ (สัญชาติเนเธอร์แลนด์)	กลับจากประเทศฮังการี
12 มกราคม 2564	2	SQ	13	โรงแรม Bazaar Hotel กทม.	กลับจากประเทศสหรัฐอเมริกา
	1	ASQ	13	โรงแรม Courtyard by Marriott Bangkok (สัญชาติอินเดีย	กลับจากประเทศอินเดีย
	1	ASQ	13	โรงแรม Shangri-La Hotel กทม. (สัญชาติอินโดนีเซีย)	กลับจากประเทศอินโดนีเซีย
	1	ASQ	13	โรงแรม Princeton Bangkok Hotel (สัญชาติญี่ปุ่น)	กลับจากประเทศญี่ปุ่น
	1	ASQ	13	โรงแรม Evergreen Laurel Hotel (sathorn) Bangkok (สัญชาติจีน)	กลับจากประเทศไต้หวัน
	1	ASQ	13	โรงแรม Maple Hotel กทม. (สัญชาติไทย)	กลับจากประเทศสหรัฐอาหรับเอมิเรตส์

วันที่ยืนยันผู้ป่วย	จำนวนผู้ป่วยยืนยัน (ราย)	ประเภทที่กักกัน	เขต	สถานที่กักกัน	ประวัติเสี่ยง/ประวัติการเดินทาง
12 มกราคม 2564	2	ALQ	6	โรงแรม Sunshine Garden Resort อ.บางละมุง จ.ชลบุรี (สัญชาติอังกฤษ)	กลับจากสหราชอาณาจักร ประเทศอังกฤษ
13 มกราคม 2564	1	ASQ	13	โรงแรม Anantara Siam Bangkok Hotel (สัญชาติกาตาร์)	กลับจากประเทศกาตาร์
	1	ASQ	13	โรงแรม Anantara Riverside Bangkok Resort (สัญชาติเนเธอร์แลนด์)	กลับจากประเทศเยอรมนี
	1	ASQ	13	โรงแรม Hyatt Place Bangkok Sukhumvit (สัญชาติไทย)	กลับจากประเทศสหรัฐอเมริกา
	1	ASQ	13	โรงแรม Maple Hotel กทม. (สัญชาติไอร์แลนด์)	กลับจากประเทศสหรัฐอาหรับเอมิเรตส์
14 มกราคม 2564	1	SQ	13	โรงแรมอิลีแกนท์ แอร์พอร์ต กทม.	กลับจากประเทศเยอรมนี
	1	SQ	6	โรงแรมจอมเทียน ปาล์มบีช โฮเต็ล ชลบุรี	กลับจากประเทศสเปน
	1	SQ	6	โรงแรม The Beverly Hotel พัทยา ชลบุรี	กลับจากประเทศสหรัฐอเมริกา
	1	ASQ	13	โรงแรม Eleven Hotel Bangkok Sukhumvit 11 (สัญชาติอเมริกัน)	กลับจากประเทศสหรัฐอเมริกา
	1	ASQ	13	โรงแรม Centre Point Hotel Silom กทม. (สัญชาติกรีซ)	กลับจากสหราชอาณาจักร ประเทศอังกฤษ
	1	ASQ	13	โรงแรม Anantara Riverside Bangkok Resort (สัญชาติไทย)	กลับจากประเทศรัสเซีย
	1	ASQ	13	โรงแรม The Westin Grande Sukhumvit Bangkok (สัญชาติออสเตรเลีย)	กลับจากประเทศอินโดนีเซีย
	1	ASQ	13	โรงแรม Graceland Bangkok by Grace Hotel (สัญชาติปากีสถาน)	กลับจากประเทศปากีสถาน
	1	ASQ	13	โรงแรม Royal Rattanakosin Hotel กทม. (สัญชาติเนเธอร์แลนด์)	กลับจากประเทศเนเธอร์แลนด์
	1	ASQ	13	โรงแรม Royal Rattanakosin Hotel กทม. (สัญชาติปากีสถาน)	กลับจากประเทศปากีสถาน
	1	ASQ	6	โรงแรม O2 Luxury Hotel สมุทรปราการ (สัญชาติแคนาดา)	กลับจากประเทศแคนาดา
15 มกราคม 2564	2	SQ	6	โรงแรม Bay Beach พัทยา ชลบุรี	กลับจากประเทศเยอรมนี
	2	SQ	6	โรงแรม H2Do สมุทรปราการ	กลับจากประเทศเยอรมนี
	1	SQ	13	โรงแรม Bazaar Hotel กทม.	กลับจากประเทศสหรัฐอเมริกา
	2	SQ	13	โรงแรม Palazzo กทม.	กลับจากประเทศเยอรมนี
	1	OQ	4	Asian Institute of Technology (AIT) จ.ปทุมธานี (สัญชาติฟิลิปปินส์)	กลับจากประเทศฟิลิปปินส์
	1	OQ	4	โรงแรม Novotel Bangkok Impact เมืองทองธานี จ.นนทบุรี (กรณีการแข่งขันแบดมินตันโลก) (สัญชาติอียิปต์)	กลับจากประเทศอียิปต์
	1	ASQ	6	โรงแรม H5 Luxury Hotel จ.สมุทรปราการ (สัญชาติอังกฤษ)	กลับจากประเทศฮังการี
	1	ASQ	6	โรงแรม O2 Luxury Hotel สมุทรปราการ (สัญชาติเช็ก)	กลับจากประเทศสาธารณรัฐเช็ก
	1	ASQ	6	โรงแรม Amaranth Suvarnabhumi Airport,BW Premier Collection by Best Western จ.สมุทรปราการ (สัญชาติรัสเซีย)	กลับจากประเทศรัสเซีย
	1	ASQ	13	โรงแรม Season Siam Hotel กทม. (สัญชาติไทย)	กลับจากประเทศสหรัฐอาหรับเอมิเรตส์
	3	ASQ	13	โรงแรม Maple Hotel กทม. (สัญชาติไทย)	กลับจากประเทศตุรกี
	1	ASQ	13	โรงแรม Graceland Bangkok by Grace Hotel (สัญชาติปากีสถาน)	กลับจากประเทศปากีสถาน
	1	ASQ	13	โรงแรม Cinnamon Residence กทม. (สัญชาติฝรั่งเศส)	กลับจากประเทศเบลเยี่ยม
	1	ASQ	13	โรงแรม Zenith sukhumvit hotel กทม. (สัญชาติไทย)	กลับจากประเทศซูดาน
	1	AHQ	13	โรงพยาบาลเกษมราษฎร์ กทม. (สัญชาติอินเดีย)	กลับจากประเทศคูเวต
	1	AHQ	13	โรงพยาบาลบีเอ็นเอช กทม. (สัญชาติสวิตเซอร์แลนด์)	กลับจากประเทศสวิตเซอร์แลนด์
16 มกราคม 2564	1	SQ	13	โรงแรมบางกอก พาเลส กทม.	กลับจากประเทศเยอรมนี
	1	SQ	13	โรงแรมเดอะภัทรา พระราม 9 กทม.	กลับจากประเทศรัสเซีย
	5	SQ	6	โรงแรม Citrus Grande Hotel พัทยา ชลบุรี	กลับจากสหราชอาณาจักร ประเทศอังกฤษ

วันที่ยืนยันผู้ป่วย	จำนวนผู้ป่วยยืนยัน (ราย)	ประเภทที่กักกัน	เขต	สถานที่กักกัน	ประวัติเสี่ยง/ประวัติการเดินทาง
16 มกราคม 2564	2	SQ	6	โรงแรม Citrus Grande Hotel พัทยา ชลบุรี	กลับจากประเทศเยอรมนี
	2	SQ	6	โรงแรม Brighton Grand Hotel พัทยา ชลบุรี	กลับจากสหราชอาณาจักร ประเทศอังกฤษ
	1	LQ	12	อ.ปานะเระ จ.ปัตตานี	กลับจากประเทศมาเลเซีย (พรมแดน)
	5	ASQ	13	โรงแรม Maple Hotel กทม. (สัญชาติไทย)	กลับจากประเทศตุรกี
	1	ASQ	13	โรงแรม Cinnamon Residence กทม. (สัญชาติไนจีเรีย)	กลับจากประเทศเอธิโอเปีย
	1	ASQ	13	โรงแรม Pullman Bangkok Hotel G (สัญชาติอังกฤษ)	กลับจากประเทศกาตาร์
	1	ASQ	13	โรงแรม Conrad Bangkok Hotel (สัญชาติไทย)	กลับจากประเทศสหรัฐอเมริกา
	1	ASQ	6	โรงแรม Novotel Suvarnabhumi Airport Hotel สมุทรปราการ (สัญชาติตุรกี)	กลับจากประเทศตุรกี
17 มกราคม 2564	1	SQ	13	โรงแรม Graceland สุขุมวิท กทม.	กลับจากประเทศสหรัฐอเมริกา
	1	SQ	13	โรงแรม Avana บางนา กทม.	กลับจากประเทศเดนมาร์ก
	1	SQ	6	โรงแรมชลจันทร์ พัทยา ชลบุรี	กลับจากประเทศกาตาร์
	1	OQ	4	โรงแรม Novotel Bangkok Impact เมืองทองธานี จ.นนทบุรี (กรณีการแข่งขันแบดมินตันโลก) (สัญชาติเยอรมัน)	กลับจากประเทศเยอรมนี
	2	OQ	4	โรงแรม Novotel Bangkok Impact เมืองทองธานี จ.นนทบุรี (กรณีการแข่งขันแบดมินตันโลก) (สัญชาติอินเดีย)	กลับจากประเทศอินเดีย
	1	ASQ	13	โรงแรม The Westin Grande Sukhumvit Bangkok (สัญชาติอเมริกัน)	กลับจากประเทศสหรัฐอเมริกา
	3	ALQ	12	โรงแรม M Soho Hotel อ. สะเดา จ.สงขลา (สัญชาติไทย)	กลับจากประเทศมาเลเซีย (พรมแดน)
18 มกราคม 2564	1	SQ	13	โรงแรม Avana บางนา กทม.	กลับจากสหราชอาณาจักร ประเทศอังกฤษ
	1	SQ	6	คัดกรองพบที่ด่านฯสุวรรณภูมิ	กลับจากประเทศบาห์เรน
	3	LQ	12	อ. เบตง จ. ยะลา	กลับจากประเทศมาเลเซีย (พรมแดน)
	1	OQ	4	โรงแรม Novotel Bangkok Impact เมืองทองธานี จ.นนทบุรี (กรณีการแข่งขันแบดมินตันโลก) (สัญชาติฝรั่งเศส)	กลับจากประเทศฝรั่งเศส
	1	ASQ	6	โรงแรม The Green View Hotel จ.สมุทรปราการ (สัญชาติอเมริกัน)	กลับจากประเทศสหรัฐอเมริกา
	1	ASQ	13	โรงแรม Royal Rattanakosin Hotel กทม. (สัญชาติไทย)	กลับจากประเทศเยอรมนี
	1	ASQ	13	โรงแรม Graceland Bangkok by Grace Hotel (สัญชาติอเมริกัน)	กลับจากประเทศสหรัฐอเมริกา
	2	ALQ	12	โรงแรม M Soho Hotel อ. สะเดา จ.สงขลา (สัญชาติไทย)	กลับจากประเทศมาเลเซีย (พรมแดน)
	1	AHQ	13	โรงพยาบาลวิภาราม พัฒนาการ กทม. (สัญชาติโอมาน)	กลับจากประเทศโอมาน
19 มกราคม 2564	2	SQ	6	โรงแรมเลอบาหลี พัทยา ชลบุรี	กลับจากประเทศญี่ปุ่น
	2	LQ	12	อ.รามัน จ.ยะลา	กลับจากประเทศมาเลเซีย (พรมแดน)
	1	OQ	4	โรงแรม Novotel Bangkok Impact เมืองทองธานี จ.นนทบุรี (กรณีการแข่งขันแบดมินตันโลก) (สัญชาติไต้หวัน)	กลับจากประเทศไต้หวัน
	1	OQ	4	โรงแรม Novotel Bangkok Impact เมืองทองธานี จ.นนทบุรี (กรณีการแข่งขันแบดมินตันโลก) (สัญชาติตุรกี)	กลับจากประเทศตุรกี
	1	ASQ	13	โรงแรม Maple Hotel กทม. (สัญชาติฝรั่งเศส)	กลับจากประเทศฝรั่งเศส
	1	ASQ	13	โรงแรม The Landmark Bangkok Hotel (สัญชาติไทย)	กลับจากสหราชอาณาจักร ประเทศอังกฤษ
	1	ASQ	13	โรงแรม Furama Silom กทม. (สัญชาติไทย)	กลับจากประเทศสหรัฐอเมริกา
	1	ASQ	13	โรงแรม Furama Silom กทม. (สัญชาติเช็ก)	กลับจากประเทศสาธารณรัฐเช็ก
	1	ASQ	13	โรงแรม Anantara Riverside Bangkok Resort (สัญชาติไทย)	กลับจากประเทศสหรัฐอาหรับเอมิเรตส์
	1	ASQ	13	โรงแรม Eleven Hotel Bangkok Sukhumvit 11 (สัญชาติเบลเยี่ยม)	กลับจากประเทศเบลเยี่ยม
	1	ASQ	6	โรงแรม Best Western Plus Wanda Grand จ.นนทบุรี (สัญชาติฝรั่งเศส)	กลับจากประเทศฝรั่งเศส

วันที่ยืนยันผู้ป่วย	จำนวนผู้ป่วยยืนยัน (ราย)	ประเภทที่กักกัน	เขต	สถานที่กักกัน	ประวัติเสี่ยง/ประวัติการเดินทาง
20 มกราคม 2564	1	SQ	13	โรงแรมบางกอก พาเลส กทม.	กลับจากประเทศสหรัฐอเมริกา
	1	SQ	6	โรงแรม Ambassador city jomtien พัทยา ชลบุรี	กลับจากประเทศอินเดีย
	1	SQ	6	โรงแรมจอมเทียน ปาล์มบีช โฮเต็ล ชลบุรี	กลับจากประเทศเยเมน
	1	LQ	12	อ.ละงู จ.สตูล	กลับจากประเทศมาเลเซีย (พรมแดน)
	1	ASQ	13	โรงแรม Ozone Hotel@samyarn Bangkok (สัญชาติอเมริกัน)	กลับจากประเทศสหรัฐอเมริกา
	1	ASQ	13	โรงแรม Hope Land Sukhumvit Bangkok (สัญชาติญี่ปุ่น)	กลับจากประเทศญี่ปุ่น
	1	ASQ	13	โรงแรม Maple Hotel กทม. (สัญชาติไอร์แลนด์)	กลับจากประเทศไอร์แลนด์
	1	ASQ	13	โรงแรม Movenpick BDMS Wellness Resort กทม. (สัญชาติปากีสถาน)	กลับจากประเทศปากีสถาน
21 มกราคม 2564	2	SQ	13	โรงแรม Bazaar Hotel กทม.	กลับจากประเทศสหรัฐอเมริกา
	2	LQ	2	อ.แม่สอด จ. ตาก	กลับจากประเทศเมียนมาร์ (พรมแดน) จ.เมียวดี
	2	LQ	12	อ.ปะนาเระ จ.ปัตตานี	กลับจากประเทศมาเลเซีย (พรมแดน)
	1	LQ	12	อ.ศรีสาคร จ.นราธิวาส	กลับจากประเทศมาเลเซีย (พรมแดน)
	1	OQ	4	โรงแรม Novotel Bangkok Impact เมืองทองธานี จ.นนทบุรี (กรณีการแข่งขันแบดมินตันโลก) (สัญชาติอินเดีย)	กลับจากประเทศอินเดีย
	1	ASQ	13	โรงแรม Grande Centre Point Terminal 21 (สัญชาติญี่ปุ่น)	กลับจากประเทศญี่ปุ่น
	1	ASQ	13	โรงแรม Princeton Bangkok Hotel (สัญชาติไทย)	กลับจากประเทศสวีเดน
	1	ASQ	13	โรงแรม Clover Asoke Hotel กทม. (สัญชาติไทย)	กลับจากประเทศสหรัฐอเมริกา
	1	ASQ	13	โรงแรม Graceland Bangkok by Grace Hotel (สัญชาติอินเดีย)	กลับจากประเทศอินเดีย
	3	ASQ	13	โรงแรม Maple Hotel กทม. (สัญชาติไทย)	กลับจากประเทศตุรกี
	1	ASQ	6	โรงแรม H5 Luxury Hotel จ.สมุทรปราการ (สัญชาติสวิตเซอร์แลนด์)	กลับจากประเทศสวิตเซอร์แลนด์
	1	ASQ	6	โรงแรม H5 Luxury Hotel จ.สมุทรปราการ (สัญชาติอินเดีย)	กลับจากประเทศอินเดีย
22 มกราคม 2564	1	SQ	13	โรงแรม Bazaar Hotel กทม.	กลับจากประเทศศรีลังกา
	1	ASQ	13	โรงแรม Anantara Riverside Bangkok Resort (สัญชาติเนเธอร์แลนด์)	กลับจากประเทศเยอรมนี
	1	ASQ	13	โรงแรม Zenith sukhumvit hotel กทม (สัญชาติซูดาน)	กลับจากประเทศซูดาน
	1	ASQ	13	โรงแรม Clover Asoke Hotel กทม. (สัญชาติไทย)	กลับจากประเทศซูดาน
	1	ASQ	13	โรงแรม Movenpick BDMS Wellness Resort กทม. (สัญชาติอิตาลี)	กลับจากประเทศอิตาลี
	1	ASQ	13	โรงแรม Movenpick BDMS Wellness Resort กทม. (สัญชาติสวิตเซอร์แลนด์)	กลับจากประเทศสวิตเซอร์แลนด์
	1	ASQ	13	โรงแรม Maple Hotel กทม. (สัญชาติเลบานอน)	กลับจากประเทศเลบานอน
	1	ASQ	13	โรงแรม Radisson Suites Bangkok Sukhumvit (สัญชาติเอสโตเนีย)	กลับจากประเทศเอสโตเนีย
	1	ASQ	13	โรงแรม Case Nithra Bangkok (สัญชาติอังกฤษ)	กลับจากสหราชอาณาจักร ประเทศอังกฤษ
	1	ASQ	13	โรงแรม Holiday Inn Express Bangkok Siam (สัญชาติไทย)	กลับจากประเทศอิตาลี
	1	ASQ	13	โรงแรม Holiday Inn Express Bangkok Siam (สัญชาติไทย)	กลับจากประเทศสหรัฐอาหรับเอมิเรตส์
	1	ASQ	13	โรงแรม Royal President Hotel กทม.(สัญชาติโปรตุเกส)	กลับจากสหราชอาณาจักร ประเทศอังกฤษ
23 มกราคม 2564	1	SQ	6	โรงแรม Jomtien Holiday Inn พัทยา ชลบุรี	กลับจากประเทศบาห์เรน
	5	SQ	6	โรงแรม Brighton Grand Hotel พัทยา ชลบุรี	กลับจากสหราชอาณาจักร ประเทศอังกฤษ
	3	SQ	6	โรงแรม Brighton Grand Hotel พัทยา ชลบุรี	กลับจากประเทศบาห์เรน
	1	SQ	6	โรงแรม Brighton Grand Hotel พัทยา ชลบุรี	กลับจากประเทศสหรัฐอาหรับเอมิเรตส์
	1	SQ	6	โรงแรม Ambassador city jomtien พัทยา ชลบุรี	กลับจากประเทศอินเดีย

วันที่ยืนยันผู้ป่วย	จำนวนผู้ป่วยยืนยัน (ราย)	ประเภทที่กักกัน	เขต	สถานที่กักกัน	ประวัติเสี่ยง/ประวัติการเดินทาง
23 มกราคม 2564	1	ASQ	6	โรงแรม The Green View Hotel จ.สมุทรปราการ (สัญชาติอเมริกัน)	กลับจากประเทศสหรัฐอเมริกา
	1	ASQ	13	โรงแรม Centre Point Hotel Pratunam (สัญชาติอเมริกัน)	กลับจากประเทศสหรัฐอาหรับเอมิเรตส์
	1	ASQ	13	โรงแรม SureStay Plus Hotel by Best Western Sukhumvit 2 (สัญชาติรัสเซีย)	กลับจากประเทศรัสเซีย
	1	ASQ	13	โรงแรม Graceland Bangkok by Grace Hotel (สัญชาติอียิปต์)	กลับจากประเทศอียิปต์
	1	ASQ	13	โรงแรม Grande Centre Point Terminal 21 (สัญชาติอิตาลี)	กลับจากประเทศอิตาลี
	1	ASQ	13	โรงแรม Ozone Hotel@samyarn Bangkok (สัญชาติไทย)	กลับจากประเทศสวีเดน
	1	AHQ	13	โรงพยาบาลปิยะเวท กทม. (สัญชาติไทย)	กลับจากประเทศสวิตเซอร์แลนด์
24 มกราคม 2564	1	SQ	13	โรงแรม Graceland สุขุมวิท กทม.	กลับจากประเทศเบลเยี่ยม
	1	SQ	6	โรงแรมเลอบาหลี พัทยา ชลบุรี	กลับจากประเทศบาห์เรน
	1	LQ	12	อ.เบตง จ.ยะลา	กลับจากประเทศมาเลเซีย (พรมแดน)
	2	ASQ	13	โรงแรม Maple Hotel กทม. (สัญชาติฝรั่งเศส)	กลับจากประเทศฝรั่งเศส
	1	ALQ	6	โรงแรม Hotel Amber pattaya ชลบุรี (สัญชาติไทย)	กลับจากประเทศสหรัฐอาหรับเอมิเรตส์
25 มกราคม 2564	1	SQ	13	โรงแรม Bazaar Hotel กทม.	กลับจากสหราชอาณาจักร ประเทศอังกฤษ
	1	SQ	6	โรงแรมเลอบาหลี พัทยา ชลบุรี	กลับจากประเทศบาห์เรน
	3	SQ	6	โรงแรม Citrus Grande Hotel พัทยา ชลบุรี	กลับจากสหราชอาณาจักร ประเทศอังกฤษ
	1	ASQ	13	โรงแรม SC Park Hotel กทม. (สัญชาติไทย)	กลับจากสหราชอาณาจักร ประเทศอังกฤษ
	1	ASQ	13	โรงแรม Hotel Amber sukhumvit 85 (สัญชาติเยอรมัน)	กลับจากประเทศเยอรมนี
	1	ASQ	6	โรงแรม H5 Luxury Hotel จ.สมุทรปราการ (สัญชาติรัสเซีย)	กลับจากประเทศรัสเซีย
	1	ALQ	6	โรงแรม The Green Park Resort จ.ชลบุรี (สัญชาติอังกฤษ)	กลับจากสหราชอาณาจักร ประเทศอังกฤษ
	1	ALQ	12	โรงแรม M Soho Hotel อ. สะเดา จ.สงขลา (สัญชาติไทย)	กลับจากประเทศมาเลเซีย (พรมแดน)
26 มกราคม 2564	3	SQ	13	โรงแรม Bazaar Hotel กทม.	กลับจากประเทศสหรัฐอเมริกา
	3	SQ	6	โรงแรม Citrus Grande Hotel พัทยา ชลบุรี	กลับจากสหราชอาณาจักร ประเทศอังกฤษ
	3	LQ	2	โรงแรม ภูอินน์ อ.แม่สอด จ.ตาก	กลับจากประเทศเมียนมาร์ (พรมแดน) จ.เมียวดี
	1	OQ	4	Asian Institute of Technology (AIT) จ.ปทุมธานี (สัญชาติปากีสถาน)	กลับจากประเทศปากีสถาน
	1	OQ	4	Asian Institute of Technology (AIT) จ.ปทุมธานี (สัญชาติเนปาล)	กลับจากประเทศเนปาล
	1	ASQ	13	โรงแรม Grande Centre Point Terminal 21 (สัญชาติไทย)	กลับจากสหราชอาณาจักร ประเทศอังกฤษ
	2	ASQ	13	โรงแรม Zenith sukhumvit hotel กทม. (สัญชาติซูดาน)	กลับจากประเทศซูดาน
	1	ASQ	13	โรงแรม Conrad Bangkok Hotel (สัญชาติอินโดนีเซีย)	กลับจากประเทศอินโดนีเซีย
	1	ASQ	13	โรงแรม Citadines Sukhumvit 8 Bangkok (สัญชาติอินเดีย)	กลับจากประเทศอินเดีย
	1	ASQ	13	โรงแรม Anantara Riverside Bangkok Resort (สัญชาติจีน)	กลับจากประเทศจีน
	1	ASQ	13	โรงแรม Ibis Styles Bangkok Khaosan Viengtai (สัญชาติอินเดีย)	กลับจากประเทศอินเดีย
	1	ASQ	6	โรงแรม Chor Cher - The Green Hotel สมุทรปราการ (สัญชาติไทย)	กลับจากประเทศเดนมาร์ก
	1	AHQ	13	โรงพยาบาลบีเอ็นเอช กทม. (สัญชาติรัสเซีย)	กลับจากประเทศรัสเซีย
	1	AHQ	13	โรงพยาบาลบีเอ็นเอช กทม. (สัญชาติไทย)	กลับจากสหราชอาณาจักร ประเทศอังกฤษ
	1	AHQ	13	โรงพยาบาลบีเอ็นเอช กทม. (สัญชาติอังกฤษ)	กลับจากสหราชอาณาจักร ประเทศอังกฤษ
27 มกราคม 2564	1	SQ	6	โรงแรม Ambassador city jomtien พัทยา ชลบุรี	กลับจากประเทศบาห์เรน
	1	SQ	6	โรงแรม Citrus Grande pattaya ชลบุรี	กลับจากประเทศสวีเดน

วันที่ยืนยันผู้ป่วย	จำนวนผู้ป่วยยืนยัน (ราย)	ประเภทที่กักกัน	เขต	สถานที่กักกัน	ประวัติเสี่ยง/ประวัติการเดินทาง
27 มกราคม 2564	1	ASQ	13	โรงแรม Clover Asoke Hotel กทม. (สัญชาติอินเดีย)	กลับจากประเทศสหรัฐอาหรับเอมิเรตส์
	1	ASQ	13	โรงแรม Anantara Riverside Bangkok Resort (สัญชาติโปแลนด์)	กลับจากประเทศโปแลนด์
	1	ASQ	13	โรงแรม Anantara Riverside Bangkok Resort (สัญชาติอังกฤษ)	กลับจากสหราชอาณาจักร ประเทศอังกฤษ
	1	ASQ	13	โรงแรม Anantara Riverside Bangkok Resort (สัญชาติออสเตรเลีย)	กลับจากประเทศโมซัมบิก
	1	ASQ	13	โรงแรม Anantara Riverside Bangkok Resort (สัญชาติอิหร่าน)	กลับจากประเทศอิหร่าน
	1	ASQ	13	โรงแรม The Silver Palm Rama9-Bangkok (สัญชาติอังกฤษ)	กลับจากสหราชอาณาจักร ประเทศอังกฤษ
	1	ALQ	6	โรงแรม Grand Bella Hotel พัทยา ชลบุรี (สัญชาติสวีเดน)	กลับจากประเทศสวีเดน
	1	ALQ	6	โรงแรม Hotel J Residence บางละมุง จ.ชลบุรี (สัญชาติอินโดนีเซีย)	กลับจากประเทศอินโดนีเซีย
	1	ALQ	6	โรงแรม The Green Park Resort จ.ชลบุรี (สัญชาติอังกฤษ)	กลับจากสหราชอาณาจักร ประเทศอังกฤษ
28 มกราคม 2564	2	SQ	13	โรงแรม Bazaar Hotel กทม.	กลับจากประเทศสหรัฐอเมริกา
	1	SQ	13	โรงแรมเดอะภัทรา พระราม 9 กทม.	กลับจากประเทศสหรัฐอเมริกา
	1	SQ	13	โรงแรมบางกอก พาเลส กทม.	กลับจากประเทศสหรัฐอเมริกา
	1	SQ	6	โรงแรมชลจันทร์ พัทยา ชลบุรี	กลับจากประเทศกาตาร์
	1	SQ	6	โรงแรม Citrus Grande pattaya ชลบุรี	กลับจากประเทศอินโดนีเซีย
	1	ASQ	13	โรงแรม Fraser Suites Sukhumvit กทม. (สัญชาติบราซิล	กลับจากประเทศโปรตุเกส
	1	ASQ	13	โรงแรม The Westin Grande Sukhumvit Bangkok (สัญชาติไทย)	กลับจากประเทศสหรัฐอเมริกา
	2	ALQ	6	โรงแรม Avani Pattaya Resort ชลบุรี (สัญชาติรัสเซีย)	กลับจากประเทศรัสเซีย
29 มกราคม 2564	2	SQ	13	โรงแรม Graceland สุขุมวิท กทม.	กลับจากประเทศสหรัฐอเมริกา
	2	SQ	6	โรงแรมจอมเทียน ปาล์มบีช โฮเต็ล ชลบุรี	กลับจากประเทศเนเธอร์แลนด์
	1	SQ	6	โรงแรมจอมเทียน ปาล์มบีช โฮเต็ล ชลบุรี	กลับจากประเทศเยอรมนี
	2	SQ	6	โรงแรมเลอบาหลี พัทยา ชลบุรี	กลับจากประเทศซาอุดีอาระเบีย
	1	SQ	6	โรงแรม Brighton Grand Hotel พัทยา ชลบุรี	กลับจากประเทศบาห์เรน
	1	ASQ	13	โรงแรม Conrad Bangkok Hotel (สัญชาติอังกฤษ)	กลับจากสหราชอาณาจักร ประเทศอังกฤษ
	1	ASQ	13	โรงแรม Le Meridian Hotel Bangkok (สัญชาติออสเตรีย)	กลับจากประเทศออสเตรีย
	1	ASQ	13	โรงแรม Royal Rattanakosin Hotel กทม. (สัญชาติอังกฤษ)	กลับจากประเทศสวิตเซอร์แลนด์
	1	ASQ	13	โรงแรม SureStay Plus Hotel by Best Western Sukhumvit 2 (สัญชาติเยอรมัน)	กลับจากประเทศเยอรมนี
	1	ASQ	13	โรงแรม Maple Hotel กทม. (สัญชาติอินเดีย)	กลับจากประเทศอินเดีย
	1	ASQ	13	โรงแรม Pullman Bangkok Hotel G (สัญชาติอเมริกัน)	กลับจากสหราชอาณาจักร ประเทศอังกฤษ
	1	ASQ	13	โรงแรม FuramaXclusive Sukhumvit กทม. (สัญชาติอินเดีย)	กลับจากประเทศอินเดีย
	1	ASQ	13	โรงแรม FuramaXclusive Sukhumvit กทม. (สัญชาติเอธิโอเปีย)	กลับจากประเทศเอธิโอเปีย
	1	ASQ	13	โรงแรม Anantara Riverside Bangkok Resort (สัญชาติแอฟริกาใต้)	กลับจากประเทศแอฟริกาใต้
	1	ASQ	13	โรงแรม CASA Nithra Hotel Bangkok (สัญชาติอินโดนีเซีย)	กลับจากประเทศอินโดนีเซีย
	1	ASQ	6	โรงแรม O2 Luxury Hotel สมุทรปราการ (สัญชาติสวีเดน)	กลับจากประเทศสวีเดน
30 มกราคม 2564	1	SQ	6	โรงแรม Graceland สุขุมวิท กทม.	กลับจากประเทศเกาหลีใต้
	1	SQ	6	โรงแรมชลจันทร์ พัทยา ชลบุรี	กลับจากประเทศเยอรมนี
	1	SQ	6	โรงแรม Bay Beach พัทยา ชลบุรี	กลับจากสหราชอาณาจักร ประเทศอังกฤษ

วันที่ยืนยันผู้ป่วย	จำนวนผู้ป่วยยืนยัน (ราย)	ประเภทที่กักกัน	เขต	สถานที่กักกัน	ประวัติเสี่ยง/ประวัติการเดินทาง
30 มกราคม 2564	1	ASQ	13	โรงแรม Lohas Residence Hotel กทม. (สัญชาติอเมริกัน)	กลับจากประเทศสหรัฐอเมริกา
	1	ASQ	13	โรงแรม Cinnamon Residence กทม. (สัญชาติอเมริกัน)	กลับจากประเทศสหรัฐอเมริกา
	1	ASQ	13	โรงแรม Qiu Hotel Sukhumvit 79 กทม. (สัญชาติไนจีเรีย)	กลับจากประเทศไนจีเรีย
	1	ASQ	13	โรงแรม Royal Rattanakosin Hotel กทม. (สัญชาติไทย)	กลับจากประเทศไนจีเรีย
	1	ASQ	13	โรงแรม Royal Rattanakosin Hotel กทม. (สัญชาติอังกฤษ)	กลับจากสหราชอาณาจักร ประเทศอังกฤษ
	1	ASQ	13	โรงแรม Silom Serene A Boutique Hotel กทม. (สัญชาติรัสเซีย)	กลับจากประเทศรัสเซีย
	1	ASQ	13	โรงแรม Avani Atrium Hotel กทม. (สัญชาติอิหร่าน)	กลับจากประเทศอิหร่าน
	1	ALQ	6	โรงแรม Siam Bayshore Resort Pattaya ชลบุรี (สัญชาติเยอรมัน)	กลับจากประเทศเยอรมนี
31 มกราคม 2564	1	SQ	6	โรงแรม Brighton Grand Hotel พัทยา ชลบุรี	กลับจากประเทศบาห์เรน
	1	SQ	6	โรงแรม Brighton Grand Hotel พัทยา ชลบุรี	กลับจากประเทศสหรัฐอาหรับเอมิเรตส์
	2	SQ	6	โรงแรม Grand Bella Hotel พัทยา ชลบุรี	กลับจากประเทศไอร์แลนด์
	1	SQ	6	โรงแรม Grand Bella Hotel พัทยา ชลบุรี	กลับจากสหราชอาณาจักร ประเทศอังกฤษ
	1	ASQ	6	โรงแรม Novotel Suvarnabhumi Airport Hotel สมุทรปราการ (สัญชาติอียิปต์)	กลับจากประเทศอียิปต์
	1	ASQ	13	โรงแรม Lohas Residence Hotel กทม. (สัญชาติอเมริกัน)	กลับจากประเทศสหรัฐอเมริกา
1 กุมภาพันธ์ 2564	1	LQ	12	อ.รามัน จ.ยะลา	กลับจากประเทศมาเลเซีย (พรมแดน)
	1	ASQ	13	โรงแรม Three Sukhumvit Hotel กทม. (สัญชาติอเมริกัน)	กลับจากประเทศสหรัฐอเมริกา
	1	ASQ	13	โรงแรม Courtyard by Marriott Bangkok (สัญชาติไทย)	กลับจากสหราชอาณาจักร ประเทศอังกฤษ
	1	ALQ	6	โรงแรม Hotel Amber pattaya ชลบุรี (สัญชาติเบลเยี่ยม)	กลับจากประเทศเบลเยี่ยม
2 กุมภาพันธ์ 2564	1	SQ	6	โรงแรมเลอบาหลี พัทยา ชลบุรี	กลับจากประเทศแคนาดา
	1	SQ	6	โรงแรม Jomtien Holiday Inn พัทยา ชลบุรี	กลับจากประเทศสวิตเซอร์แลนด์
	1	SQ	6	คัดกรองพบที่ด่านฯสุวรรณภูมิ	กลับจากสหราชอาณาจักร ประเทศอังกฤษ
	3	LQ	12	สำนักงานการกีฬาแห่งประเทศไทย อ. เมือง จ.นราธิวาส	กลับจากประเทศมาเลเซีย (พรมแดน)
	1	ASQ	13	โรงแรม Ibis Styles Bangkok Sukhumvit 50 (สัญชาติสวีเดน)	กลับจากประเทศเดนมาร์ก
	1	ASQ	13	โรงแรม Solitaire Bangkok สุขมวิท 11 กทม. (สัญชาติไทย)	กลับจากประเทศไนจีเรีย
	1	ASQ	13	โรงแรม Royal Rattanakosin Hotel กทม. (สัญชาติฝรั่งเศส)	กลับจากประเทศฝรั่งเศส
	1	ASQ	13	โรงแรม Grande Centre Point Ratchadamri กทม.(สัญชาติไทย)	กลับจากสหราชอาณาจักร ประเทศอังกฤษ
	1	ASQ	13	โรงแรม Lohas Residence Hotel กทม. (สัญชาติสวิตเซอร์แลนด์)	กลับจากประเทศสวิตเซอร์แลนด์
	1	ASQ	13	โรงแรม Lohas Residence Hotel กทม. (สัญชาติไทย)	กลับจากประเทศสวิตเซอร์แลนด์
	1	ASQ	13	โรงแรม Citrus Suite Sukhumvit 6 Bangkok (สัญชาติอังกฤษ)	กลับจากสหราชอาณาจักร ประเทศอังกฤษ
	1	ASQ	13	โรงแรม Fraser Suites Sukhumvit กทม. (สัญชาติแคนาดา)	กลับจากประเทศแคนาดา
	1	ASQ	13	โรงแรม Centre Point Hotel Silom กทม. (สัญชาติอินเดีย)	กลับจากประเทศอินเดีย
	1	ASQ	6	โรงแรม O2 Luxury Hotel สมุทรปราการ (สัญชาติอเมริกัน)	กลับจากประเทศสหรัฐอเมริกา
	1	ALQ	6	โรงแรม Hotel J Residence บางละมุง จ.ชลบุรี (สัญชาติฝรั่งเศส)	กลับจากประเทศฝรั่งเศส
3 กุมภาพันธ์ 2564	1	SQ	6	โรงแรม Grand Bella Hotel พัทยา ชลบุรี	กลับจากประเทศตุรกี
	1	SQ	13	โรงแรม Palazzo กทม.	กลับจากประเทศสหรัฐอเมริกา
	1	LQ	12	ที่ว่าการอำเภอเมือง จ. สตูล	กลับจากประเทศมาเลเซีย (พรมแดน)
	1	LQ	12	คัดกรองพบที่ด่านสะเดา จ.สงขลา	กลับจากประเทศมาเลเซีย (พรมแดน)

วันที่ยืนยันผู้ป่วย	จำนวนผู้ป่วยยืนยัน (ราย)	ประเภทที่กักกัน	เขต	สถานที่กักกัน	ประวัติเสี่ยง/ประวัติการเดินทาง
3 กุมภาพันธ์ 2564	1	ASQ	6	โรงแรม Novotel Suvarnabhumi Airport Hotel สมุทรปราการ (สัญชาติไทย)	กลับจากประเทศสหรัฐอาหรับเอมิเรตส์
	1	ASQ	6	โรงแรม Novotel Suvarnabhumi Airport Hotel สมุทรปราการ (สัญชาติรัสเซีย)	กลับจากประเทศรัสเซีย
	1	ASQ	13	โรงแรม Three Sukhumvit Hotel กทม. (สัญชาติไทย)	กลับจากประเทศแคนาดา
	1	ASQ	13	โรงแรม Mercure Bangkok Sukhumvit 11 (สัญชาติไทย)	กลับจากประเทศสหรัฐอาหรับเอมิเรตส์
	1	ASQ	13	โรงแรม Graceland Bangkok by Grace Hotel (สัญชาติแคนาดา)	กลับจากประเทศสหรัฐอาหรับเอมิเรตส์
	1	ASQ	13	โรงแรม Graceland Bangkok by Grace Hotel (สัญชาติฟิลิปปินส์)	กลับจากประเทศสหรัฐอาหรับเอมิเรตส์
	1	AHQ	13	โรงพยาบาล เปาโลพหลโยธิน กทม. (สัญชาติคูเวต)	กลับจากประเทศคูเวต
	1	AHQ	13	โรงพยาบาลสมิติเวช สุขุมวิท กทม. (สัญชาติไทย)	กลับจากสหราชอาณาจักร ประเทศอังกฤษ
4 กุมภาพันธ์ 2564	1	SQ	6	โรงแรม ชลจันทร์ พัทยา ชลบุรี	กลับจากประเทศฝรั่งเศส
	1	SQ	6	คัดกรองพบที่ด่านฯสุวรรณภูมิ	กลับจากประเทศเยอรมนี
	1	SQ	6	คัดกรองพบที่ด่านฯสุวรรณภูมิ	กลับจากประเทศเบลเยี่ยม
	2	SQ	13	โรงแรม Palazzo กทม.	กลับจากประเทศสหรัฐอเมริกา
	1	LQ	12	ที่ว่าการอำเภอเมือง จ. สตูล	กลับจากประเทศมาเลเซีย (พรมแดน)
	1	ASQ	13	โรงแรม Ibis Styles Bangkok Sukhumvit 50 (สัญชาติอิสราเอล)	กลับจากประเทศอิสราเอล
	1	ASQ	13	โรงแรม Aspira Sky Sukhumvit 1 (สัญชาติซิมบับเว)	กลับจากประเทศเอธิโอเปีย
	1	ASQ	13	โรงแรม Pullman Bangkok Hotel G (สัญชาติโรมาเนีย)	กลับจากสหราชอาณาจักร ประเทศอังกฤษ
	1	ASQ	13	โรงแรม So Boutique Hotel Suvarnabhumi จ.สมุทรปราการ (สัญชาติปากีสถาน)	กลับจากประเทศปากีสถาน
	1	ASQ	13	โรงแรม Siam mandarina Hotel สมุทรปราการ (สัญชาติมอริเชียส)	กลับจากประเทศสเปน
	1	ALQ	6	โรงแรม Hotel Tropicana พัทยา ชลบุรี (สัญชาติอังกฤษ)	กลับจากประเทศสหรัฐอาหรับเอมิเรตส์
	1	ALQ	6	โรงแรม Avani Pattaya Resort ชลบุรี (สัญชาติรัสเซีย)	กลับจากประเทศรัสเซีย
5 กุมภาพันธ์ 2564	5	SQ	6	โรงแรม Bay Beach พัทยา ชลบุรี	กลับจากประเทศอียิปต์
	1	SQ	6	โรงแรม Bay Beach พัทยา ชลบุรี	กลับจากประเทศอิตาลี
	1	SQ	6	โรงแรม Bay Beach พัทยา ชลบุรี	กลับจากประเทศแทนซาเนีย
	1	SQ	6	โรงแรม Bay Beach พัทยา ชลบุรี	กลับจากประเทศแอฟริกาใต้
	1	SQ	6	โรงแรม Bay Beach พัทยา ชลบุรี	กลับจากประเทศรวันดา
	1	SQ	6	โรงแรม Grand Bella Hotel พัทยา ชลบุรี	กลับจากประเทศเยอรมนี
	1	SQ	6	คัดกรองพบที่ด่านฯสุวรรณภูมิ	กลับจากสหราชอาณาจักร ประเทศอังกฤษ
	1	LQ	2	โรงแรม ภูอินน์ อ.แม่สอด จ.ตาก	กลับจากประเทศเมียนมาร์ (พรมแดน) จ.เมียวดี
	1	ASQ	13	โรงแรม ibis Styles Bangkok Sukhumvit พระโขนง กทม. (สัญชาติไทย)	กลับจากประเทศสหรัฐอเมริกา
6 กุมภาพันธ์ 2564	2	SQ	6	โรงแรมจอมเทียน ปาล์มบีช โฮเต็ล ชลบุรี	กลับจากประเทศโปรตุเกส
	1	SQ	6	โรงแรม The Beverly Hotel พัทยา ชลบุรี	กลับจากประเทศเยอรมนี
	1	ASQ	13	โรงแรม Ibis Styles Bangkok Sukhumvit 50 (สัญชาติไทย)	กลับจากประเทศสหรัฐอาหรับเอมิเรตส์
	1	ASQ	13	โรงแรม The Bazzar Hotel Bangkok (สัญชาติไนจีเรีย)	กลับจากประเทศไนจีเรีย
	1	ASQ	13	โรงแรม Holiday Inn Express Bangkok Sukhumvit 11 (สัญชาติอเมริกัน)	กลับจากประเทศสหรัฐอเมริกา
	1	ASQ	13	โรงแรม Goldentulip Sovereign Hotel Bangkok (สัญชาติฝรั่งเศส)	กลับจากประเทศฝรั่งเศส

วันที่ยืนยันผู้ป่วย	จำนวนผู้ป่วยยืนยัน (ราย)	ประเภทที่กักกัน	เขต	สถานที่กักกัน	ประวัติเสี่ยง/ประวัติการเดินทาง
6 กุมภาพันธ์ 2564	1	ASQ	6	โรงแรม Chor Cher - The Green Hotel สมุทรปราการ (สัญชาติยูเครน)	กลับจากประเทศยูเครน
	1	ASQ	6	โรงแรม Chor Cher - The Green Hotel สมุทรปราการ (สัญชาติอเมริกัน)	กลับจากประเทศสหรัฐอเมริกา
	1	ASQ	6	โรงแรม O2 Luxury Hotel สมุทรปราการ (สัญชาติออสเตรเลีย)	กลับจากสหราชอาณาจักร ประเทศอังกฤษ
7 กุมภาพันธ์ 2564	1	SQ	13	โรงแรมเดอะภัทรา พระราม 9 กทม.	กลับจากประเทศมัลดีฟส์
	3	LQ	2	โรงแรม ภูอินน์ อ.แม่สอด จ.ตาก	กลับจากประเทศเมียนมาร์ (พรมแดน) จ.เมียวดี
	1	ASQ	13	โรงแรม Eleven Hotel Bangkok Sukhumvit 11 (สัญชาติไอร์แลนด์)	กลับจากประเทศฝรั่งเศส
	1	ASQ	13	โรงแรม Anantara Siam Bangkok Hotel (สัญชาติอิตาลี)	กลับจากประเทศอิตาลี
	1	ASQ	13	โรงแรม Movenpick BDMS Wellness Resort กทม. (สัญชาติอังกฤษ)	กลับจากสหราชอาณาจักร ประเทศอังกฤษ
	1	ASQ	13	โรงแรม MetroPoint Bangkok Hotel (สัญชาติปากีสถาน)	กลับจากประเทศปากีสถาน
	1	ASQ	13	โรงแรม Ibis Styles Bangkok Khaosan Viengtai (สัญชาติไทย)	กลับจากประเทศเยอรมนี
	1	ASQ	13	โรงแรม Ibis Styles Bangkok Khaosan Viengtai (สัญชาติญี่ปุ่น)	กลับจากประเทศญี่ปุ่น
	1	ASQ	13	โรงแรม Furama Silom กทม. (สัญชาติศรีลังกา)	กลับจากประเทศสิงคโปร์
	1	ASQ	13	โรงแรม Lancaster Bangkok (สัญชาติอังกฤษ)	กลับจากสหราชอาณาจักร ประเทศอังกฤษ
8 กุมภาพันธ์ 2564	1	SQ	13	โรงแรมบางกอก พาเลส กทม.	กลับจากสหราชอาณาจักร ประเทศอังกฤษ
	1	SQ	13	โรงแรมบ้านไทยบูทีค กทม.	กลับจากประเทศสหรัฐอาหรับเอมิเรตส์
	1	SQ	13	โรงแรม Graceland สุขุมวิท กทม.	กลับจากประเทศตุรกี
	1	SQ	6	โรงแรม Brighton Grand Hotel พัทยา ชลบุรี	กลับจากประเทศอินเดีย
	1	SQ	6	โรงแรม Brighton Grand Hotel พัทยา ชลบุรี	กลับจากประเทศสวีเดน
	1	SQ	6	โรงแรม Citrus Grande Hotel พัทยา ชลบุรี	กลับจากสหราชอาณาจักร ประเทศอังกฤษ
	1	ALQ	12	โรงแรม M Soho Hotel อ. สะเดา จ.สงขลา (สัญชาติไทย)	กลับจากประเทศมาเลเซีย (พรมแดน)
	1	ASQ	13	โรงแรม Lohas Residence Hotel กทม. (สัญชาติอเมริกัน)	กลับจากประเทศสหรัฐอเมริกา
	1	ASQ	13	โรงแรม Lohas Residence Hotel กทม. (สัญชาติเยอรมัน)	กลับจากประเทศเยอรมนี
	1	ASQ	13	โรงแรม Maple Hotel กทม. (สัญชาติไทย)	กลับจากประเทศสหรัฐอาหรับเอมิเรตส์
9 กุมภาพันธ์ 2564	1	SQ	13	โรงแรม Bazaar Hotel กทม.	กลับจากประเทศอินโดนีเซีย
	2	SQ	13	โรงแรมบ้านไทยบูทีค กทม.	กลับจากประเทศญี่ปุ่น
	1	SQ	6	โรงแรม Citrus Grande Hotel พัทยา ชลบุรี	กลับจากประเทศสวีเดน
	1	SQ	6	โรงแรมจอมเทียน ปาล์มบีช โฮเต็ล ชลบุรี	กลับจากประเทศสวีเดน
	1	ASQ	13	โรงแรม Mii Hotel Srinakarin กทม. (สัญชาติอังกฤษ)	กลับจากสหราชอาณาจักร ประเทศอังกฤษ
	1	ASQ	13	โรงแรม Mercure Bangkok Sukhumvit 11 (สัญชาติฝรั่งเศส)	กลับจากประเทศฝรั่งเศส
	2	ASQ	6	โรงแรม Amaranth Suvarnabhumi Airport,BW Premier Collection by Best Western จ.สมุทรปราการ (สัญชาติโรมาเนีย)	กลับจากประเทศโรมาเนีย
	1	ASQ	6	โรงแรม The Green View Hotel จ.สมุทรปราการ (สัญชาติไทย)	กลับจากประเทศสหรัฐอาหรับเอมิเรตส์
10 กุมภาพันธ์ 2564	1	SQ	6	โรงแรม H2Do สมุทรปราการ	กลับจากประเทศฟิลิปปินส์
	1	SQ	6	โรงแรม NY CITY Resort สมุทรปราการ	กลับจากประเทศสหรัฐอเมริกา
	1	OQ	4	Asian Institute of Technology (AIT) จ.ปทุมธานี (สัญชาติอินเดีย)	กลับจากประเทศอินเดีย
	1	ASQ	13	โรงแรม The Bazzar Hotel Bangkok (สัญชาติอังกฤษ)	กลับจากประเทศสหรัฐอเมริกา
	1	ASQ	13	โรงแรม Clover Asoke Hotel กทม. (สัญชาติอาเจนติน่า)	กลับจากประเทศอาเจนติน่า
	1	ASQ	13	โรงแรม Double Tree by Hilton Sukhumvit Bangkok (สัญชาติญี่ปุ่น)	กลับจากประเทศญี่ปุ่น

วันที่ยืนยันผู้ป่วย	จำนวนผู้ป่วยยืนยัน (ราย)	ประเภทที่กักกัน	เขต	สถานที่กักกัน	ประวัติเสี่ยง/ประวัติการเดินทาง
10 กุมภาพันธ์ 2564	1	ASQ	6	โรงแรม H5 Luxury Hotel จ.สมุทรปราการ (สัญชาติไทย)	กลับจากประเทศมาเลเซีย
	1	AHQ	13	โรงพยาบาลเปาโลโชคชัย 4 กทม.(สัญชาติคูเวต)	กลับจากประเทศคูเวต
11 กุมภาพันธ์ 2564	2	SQ	13	โรงแรม Palazzo กทม.	กลับจากประเทศสหรัฐอเมริกา
	1	SQ	13	โรงแรม Bazaar Hotel กทม.	กลับจากประเทศสหรัฐอเมริกา
	2	SQ	6	โรงแรม Citrus Grande Hotel พัทยา ชลบุรี	กลับจากประเทศสวีเดน
	1	SQ	6	โรงแรม The Beverly Hotel พัทยา ชลบุรี	กลับจากประเทศญี่ปุ่น
	3	SQ	6	โรงแรม เอเชีย พัทยา ชลบุรี	กลับจากประเทศสหรัฐอเมริกา
	1	SQ	6	โรงแรม Mercure Hotel พัทยา ชลบุรี	กลับจากประเทศสวีเดน
	1	SQ	6	โรงแรม Grand Bella Hotel พัทยา ชลบุรี	กลับจากประเทศตุรกี
	1	ASQ	13	โรงแรม Grande Centre Point Ratchadamri กทม. (สัญชาติไทย)	กลับจากประเทศสหรัฐอเมริกา
	1	ASQ	13	โรงแรม Zenith sukhumvit hotel กทม. (สัญชาติซูดาน)	กลับจากประเทศซูดาน
	1	ASQ	13	โรงแรม Courtyard by Marriott Bangkok (สัญชาติอังกฤษ)	กลับจากสหราชอาณาจักร ประเทศอังกฤษ
	1	ASQ	13	โรงแรม Hotel De Trojan สมุทรปราการ (สัญชาติปากีสถาน)	กลับจากประเทศปากีสถาน
	1	ALQ	6	โรงแรม Avani Pattaya Resort ชลบุรี (สัญชาติรัสเซีย)	กลับจากประเทศรัสเซีย
12 กุมภาพันธ์ 2564	1	SQ	13	โรงแรม Graceland สุขุมวิท กทม.	กลับจากประเทศจอร์แดน
	1	ASQ	13	โรงแรม Grande Centre Point Ratchadamri กทม. (สัญชาติเซียร์ราลีโอน)	กลับจากประเทศเซียร์ราลีโอน
	1	ASQ	13	โรงแรม SALIL Hotel ซอยทองหล่อ 1 กทม. (สัญชาติไอซ์แลนด์)	กลับจากสหราชอาณาจักร ประเทศอังกฤษ
	1	ASQ	13	โรงแรม Royal Suite Hotel กทม. (สัญชาติเยอรมัน)	กลับจากประเทศเยอรมนี
	1	ASQ	13	โรงแรม Fraser Suites Sukhumvit กทม.(สัญชาติอินเดีย)	กลับจากประเทศอินโดนีเซีย
	1	ASQ	13	โรงแรม Hotel Icon Sukhumvit 2 Bangkok (สัญชาติไทย)	กลับจากประเทศสวีเดน
	1	ASQ	13	โรงแรม Solitaire Bangkok สุขมวิท 11 กทม. (สัญชาติอิตาลี)	กลับจากประเทศอิตาลี
13 กุมภาพันธ์ 2564	2	SQ	13	โรงแรม Graceland สุขุมวิท กทม.	กลับจากประเทศตุรกี
	1	SQ	13	โรงแรม Palazzo กทม.	กลับจากประเทศสหรัฐอเมริกา
	1	SQ	6	โรงแรมชลจันทร์ พัทยา ชลบุรี	กลับจากประเทศเยอรมนี
	1	ASQ	13	โรงแรม Novotel ibis Styles Bangkok Sukhumvit 4 (สัญชาติอเมริกัน)	กลับจากประเทศสหรัฐอเมริกา
	1	ASQ	13	โรงแรม The Landmark Bangkok Hotel (สัญชาติออสเตรเลีย)	กลับจากประเทศสหรัฐอาหรับเอมิเรตส์
	1	ASQ	13	โรงแรม Grande Centre Point Terminal 21 (สัญชาติอเมริกัน)	กลับจากประเทศสหรัฐอเมริกา
	1	ASQ	13	โรงแรม SALIL Hotel ซอยทองหล่อ 1 กทม.(สัญชาติไทย)	กลับจากประเทศสหรัฐอาหรับเอมิเรตส์
	1	ASQ	13	โรงแรม Belaire Bangkok Hotel กทม. (สัญชาติอินเดีย)	กลับจากประเทศอินเดีย
	1	ASQ	13	โรงแรม Centre Point Hotel Pratunam (สัญชาติออสเตรเลีย)	กลับจากประเทศมาเลเซีย
14 กุมภาพันธ์ 2564	1	SQ	13	โรงแรมเดอะภัทรา พระราม 9 กทม.	กลับจากประเทศมัลดีฟส์
	1	SQ	13	โรงแรมบางกอก พาเลส กทม.	กลับจากสหราชอาณาจักร ประเทศอังกฤษ
	1	SQ	6	โรงแรม Brighton Grand Hotel พัทยา ชลบุรี	กลับจากประเทศเยอรมนี
	3	SQ	6	โรงแรม Brighton Grand Hotel พัทยา ชลบุรี	กลับจากประเทศอินเดีย
	2	SQ	6	โรงแรม Brighton Grand Hotel พัทยา ชลบุรี	กลับจากประเทศกานา
	2	SQ	6	โรงแรม Brighton Grand Hotel พัทยา ชลบุรี	กลับจากประเทศแทนซาเนีย
	2	SQ	6	โรงแรม Brighton Grand Hotel พัทยา ชลบุรี	กลับจากประเทศโมซัมบิก
	6	SQ	6	คัดกรองพบที่ด่านฯสุวรรณภูมิ	กลับจากประเทศแทนซาเนีย

วันที่ยืนยันผู้ป่วย	จำนวนผู้ป่วยยืนยัน (ราย)	ประเภทที่กักกัน	เขต	สถานที่กักกัน	ประวัติเสี่ยง/ประวัติการเดินทาง
14 กุมภาพันธ์ 2564	1	SQ	6	คัดกรองพบที่ด่านฯสุวรรณภูมิ	กลับจากประเทศไนจีเรีย
	1	SQ	6	คัดกรองพบที่ด่านฯสุวรรณภูมิ	กลับจากประเทศอียิปต์
	1	ASQ	13	โรงแรม Season Siam Hotel กทม. (สัญชาติไทย)	กลับจากประเทศสหรัฐอาหรับเอมิเรตส์
	1	ASQ	13	โรงแรม The Bazzar Hotel Bangkok (สัญชาติสเปน)	กลับจากประเทศสเปน
	1	ASQ	13	โรงแรม Graceland Bangkok by Grace Hotel (สัญชาติอิตาลี)	กลับจากประเทศอิตาลี
	1	ASQ	13	โรงแรม Graceland Bangkok by Grace Hotel (สัญชาติปากีสถาน)	กลับจากประเทศปากีสถาน
	1	ASQ	13	โรงแรม Grande Centre Point Ratchadamri กทม. (สัญชาติรัสเซีย)	กลับจากประเทศรัสเซีย
	1	ASQ	13	โรงแรม Courtyard by Marriott Bangkok (สัญชาติแคนาดา)	กลับจากประเทศคาซัคสถาน
	1	ASQ	13	โรงแรม Royal Suite Hotel กทม. (สัญชาติรัสเซีย)	กลับจากประเทศรัสเซีย
	1	ASQ	13	โรงแรม Novotel ibis Styles Bangkok Sukhumvit 4 (สัญชาติโรมาเนีย)	กลับจากประเทศรัสเซีย
15 กุมภาพันธ์ 2564	1	SQ	13	โรงแรม Bazaar Hotel กทม.	กลับจากประเทศสหรัฐอาหรับเอมิเรตส์
	1	SQ	13	โรงแรม Bay Beach พัทยา ชลบุรี	กลับจากประเทศอียิปต์
	1	SQ	6	โรงแรมเลอบาหลี พัทยา ชลบุรี	กลับจากสหราชอาณาจักร ประเทศอังกฤษ
	1	ASQ	6	โรงแรม Vismaya Suvarnabhumi Airport Hotel สมุทรปราการ (สัญชาติอังกฤษ)	กลับจากสหราชอาณาจักร ประเทศอังกฤษ
	2	ASQ	6	โรงแรม the Cotai Luxury Design Hotel สมุทรปราการ (สัญชาติไทย)	กลับจากประเทศสหรัฐอาหรับเอมิเรตส์
	3	ASQ	13	โรงแรม Fraser Suites Sukhumvit กทม. (สัญชาติอังกฤษ)	กลับจากสหราชอาณาจักร ประเทศอังกฤษ
	1	ASQ	13	โรงแรม Princeton Bangkok Hotel (สัญชาติเยอรมัน)	กลับจากประเทศเยอรมนี
	1	ASQ	13	โรงแรม Arize Hotel Sukhumvit กทม. (สัญชาติไทย)	กลับจากประเทศสหรัฐอเมริกา
16 กุมภาพันธ์ 2564	1	ASQ	13	โรงแรม Grande Centre Point Hotel Sukhumvit 55 กทม. (สัญชาติเลบานอน)	กลับจากประเทศสหรัฐอาหรับเอมิเรตส์
	1	ASQ	13	โรงแรม Metropole Bangkok (สัญชาติอเมริกัน)	กลับจากประเทศสหรัฐอเมริกา
	1	ASQ	13	โรงแรม Movenpick Sukhumvit 15 กทม.(สัญชาติไทย)	กลับจากสหราชอาณาจักร ประเทศอังกฤษ
17 กุมภาพันธ์ 2564	1	SQ	13	โรงแรมบ้านไทยบูทีค กทม.	กลับจากประเทศสหรัฐอาหรับเอมิเรตส์
	2	SQ	6	โรงแรม Citrus Grande Hotel พัทยา ชลบุรี	กลับจากประเทศญี่ปุ่น
	1	SQ	6	โรงแรมเลอบาหลี พัทยา ชลบุรี	กลับจากประเทศสหรัฐอาหรับเอมิเรตส์
	1	LQ	2	โรงแรม วัฒนาวิลเลจ รีสอร์ท อ.แม่สอด จ.ตาก	กลับจากประเทศเมียนมาร์ (พรมแดน) จ.เมียวดี
	1	ASQ	13	โรงแรม Le Meridien Hotel กทม. (สัญชาติคีร์กีซสถาน)	กลับจากประเทศออสเตรีย
	1	ASQ	13	โรงแรม ibis Styles Bangkok Sukhumvit พระโขนง กทม. (สัญชาติจีน)	กลับจากสหราชอาณาจักร ประเทศอังกฤษ
18 กุมภาพันธ์ 2564	1	SQ	6	โรงแรม Brighton Grand Hotel พัทยา ชลบุรี	กลับจากประเทศไนจีเรีย
	2	SQ	6	โรงแรม Grand Bella Hotel พัทยา ชลบุรี	กลับจากประเทศแอฟริกาใต้
	2	SQ	6	คัดกรองพบที่ด่านฯสุวรรณภูมิ	กลับจากประเทศบาห์เรน
	1	OQ	4	Asian Institute of Technology (AIT) จ.ปทุมธานี (สัญชาติยูกันดา)	กลับจากประเทศยูกันดา
	1	ASQ	13	โรงแรม Royal Suite Hotel กทม. (สัญชาติมาเลเซีย)	กลับจากประเทศบังกลาเทศ
	1	ASQ	13	โรงแรม Royal Suite Hotel กทม. (สัญชาติปากีสถาน)	กลับจากประเทศปากีสถาน
19 กุมภาพันธ์ 2564	3	SQ	6	โรงแรม Mercure Hotel พัทยา ชลบุรี	กลับจากประเทศเดนมาร์ก
	1	SQ	6	โรงแรม Jomtien Holiday Inn พัทยา ชลบุรี	กลับจากประเทศเยอรมนี
	1	SQ	13	โรงแรม Brighton Hotel กทม.	กลับจากประเทศสหรัฐอเมริกา

วันที่ยืนยันผู้ป่วย	จำนวนผู้ป่วยยืนยัน (ราย)	ประเภทที่กักกัน	เขต	สถานที่กักกัน	ประวัติเสี่ยง/ประวัติการเดินทาง
19 กุมภาพันธ์ 2564	1	SQ	13	โรงแรม Bazaar Hotel กทม.	กลับจากประเทศอิตาลี
	1	SQ	13	โรงแรม Bangkok Center Hotel (หัวลำโพง)	กลับจากประเทศเมียนมาร์ (พม่า)
	1	ASQ	13	โรงแรม Courtyard by Marriott Bangkok (สัญชาติอังกฤษ)	กลับจากประเทศสหรัฐอาหรับเอมิเรตส์
	1	ASQ	13	โรงแรม The Landmark Bangkok Hotel (สัญชาติออสเตรเลีย)	กลับจากประเทศสหรัฐอาหรับเอมิเรตส์
	1	ASQ	13	โรงแรม The Canal Hotel กทม. (สัญชาติแคเมอรูน)	กลับจากประเทศแคเมอรูน
	1	ASQ	13	โรงแรม Holiday Inn Express Bangkok Siam (สัญชาติไทย)	กลับจากประเทศสหรัฐอาหรับเอมิเรตส์
	1	ASQ	13	โรงแรม Arte Hotel กทม.(สัญชาติเยอรมัน)	กลับจากประเทศเยอรมนี
	1	AHQ	13	โรงพยาบาลบำรุงราษฎร์ กทม. (สัญชาติคูเวต)	กลับจากประเทศคูเวต
20 กุมภาพันธ์ 2564	1	ASQ	13	โรงแรม The Landmark Bangkok Hotel (สัญชาติอินเดีย)	กลับมาจากประเทศอินเดีย
	2	ASQ	13	โรงแรม Mercure Bangkok Sukhumvit 11 (สัญชาติรัสเซีย)	กลับจากประเทศรัสเซีย
	1	ASQ	13	โรงแรม Mercure Bangkok Sukhumvit 11 (สัญชาติไนจีเรีย)	กลับจากประเทศไนจีเรีย
	1	ASQ	13	โรงแรม Double Tree by Hilton Sukhumvit Bangkok (สัญชาติยูกันดา)	กลับมาจากประเทศเคนย่า
	1	ASQ	13	โรงแรม Grande Centre Point Terminal 21 (สัญชาติเยอรมัน)	กลับจากประเทศเยอรมนี
	1	ASQ	13	โรงแรม Miloft Sathorn Hotel กทม. (สัญชาติฝรั่งเศส)	กลับจากประเทศฝรั่งเศส
	1	ASQ	13	โรงแรม Holiday Inn Express Bangkok Siam (สัญชาติไทย)	กลับจากประเทศบาห์เรน
	1	ASQ	13	โรงแรม Ibis Styles Bangkok Sukhumvit 50 (สัญชาติไทย)	กลับจากประเทศสหรัฐอาหรับเอมิเรตส์
	1	ASQ	4	โรงแรม The Idle Residence จ.ปทุมธานี (สัญชาติอเมริกัน)	กลับจากประเทศสหรัฐอเมริกา
	1	ALQ	6	โรงแรม Sunshine Garden Resort อ.บางละมุง จ.ชลบุรี (สัญชาติอเมริกัน)	กลับจากประเทศสหรัฐอเมริกา
21 กุมภาพันธ์ 2564	1	SQ	13	โรงแรม Graceland สุขุมวิท กทม.	กลับจากประเทศโอมาน
	1	SQ	6	คัดกรองพบที่ด่านฯสุวรรณภูมิ	กลับจากประเทศสหรัฐอเมริกา
	1	ASQ	13	โรงแรม AMARA Hotel กทม. (สัญชาติเยอรมัน)	กลับจากประเทศเยอรมนี
	1	ASQ	13	โรงแรม Holiday Inn Express Bangkok Sukhumvit 11 (สัญชาติซิมบับเว)	กลับจากประเทศเอธิโอเปีย
	1	ASQ	13	โรงแรม Citrus Suite Sukhumvit 6 Bangkok (สัญชาติอังกฤษ)	กลับจากประเทศบราซิล
	1	AHQ	13	โรงพยาบาลบำรุงราษฎร์ กทม. (สัญชาติคูเวต)	กลับจากประเทศคูเวต
22 กุมภาพันธ์ 2564	7	SQ	6	โรงแรม Citrus Grande Hotel พัทยา ชลบุรี	กลับจากประเทศกาตาร์
	1	SQ	6	โรงแรม Citrus Grande Hotel พัทยา ชลบุรี	กลับจากประเทศอาร์เมเนีย
	1	SQ	13	โรงแรม Graceland สุขุมวิท กทม.	กลับจากประเทศสหรัฐอเมริกา
	1	SQ	13	โรงแรมบางกอก พาเลส กทม.	กลับจากสหราชอาณาจักร ประเทศอังกฤษ
	1	ASQ	13	โรงแรม Centre Point Hotel Pratunam (สัญชาติอเมริกัน)	กลับจากประเทศสหรัฐอเมริกา
	1	ASQ	13	โรงแรม Eleven Hotel Bangkok Sukhumvit 11 (สัญชาติอังกฤษ)	กลับจากสหราชอาณาจักร ประเทศอังกฤษ
	1	ASQ	13	โรงแรม ibis Styles Bangkok Sukhumvit พระโขนง กทม. (สัญชาติปากีสถาน)	กลับจากประเทศปากีสถาน
	1	ASQ	13	โรงแรม ibis Styles Bangkok Sukhumvit พระโขนง กทม. (สัญชาติอินเดีย)	กลับมาจากประเทศอินเดีย
	1	ASQ	13	โรงแรม Movenpick BDMS Wellness Resort กทม. (สัญชาติลัตเวีย)	กลับมาจากประเทศลัตเวีย
	1	ASQ	13	โรงแรม Aspira Hana Residence Thong Lor กทม. (สัญชาติอเมริกัน)	กลับจากประเทศโปรตุเกส
23 กุมภาพันธ์ 2564	1	ASQ	13	โรงแรม Anantara Siam Bangkok Hotel (สัญชาติอังกฤษ)	กลับจากสหราชอาณาจักร ประเทศอังกฤษ
	1	ASQ	13	โรงแรม The Kinn Bangkok Hotel (สัญชาติไทย)	กลับจากสหราชอาณาจักร ประเทศอังกฤษ
24 กุมภาพันธ์ 2564	3	SQ	6	โรงแรม Citrus Grande Hotel พัทยา ชลบุรี	กลับจากประเทศญี่ปุ่น
	1	SQ	6	โรงแรม The Beverly Hotel พัทยา ชลบุรี	กลับจากประเทศเยอรมนี

วันที่ยืนยันผู้ป่วย	จำนวนผู้ป่วยยืนยัน (ราย)	ประเภทที่กักกัน	เขต	สถานที่กักกัน	ประวัติเสี่ยง/ประวัติการเดินทาง
24 กุมภาพันธ์ 2564	9	SQ	6	โรงแรม Grand Bella Hotel พัทยา ชลบุรี	กลับจากประเทศสหรัฐอาหรับเอมิเรตส์
	1	SQ	6	คัดกรองพบที่ด่านฯสุวรรณภูมิ	กลับจากประเทศสหรัฐอาหรับเอมิเรตส์
	1	ASQ	13	โรงแรม Season Siam Hotel กทม. (สัญชาติไทย)	กลับจากประเทศสหรัฐอาหรับเอมิเรตส์
	1	ASQ	13	โรงแรม Royal Rattanakosin Hotel กทม. (สัญชาติไทย)	กลับจากประเทศสหรัฐอาหรับเอมิเรตส์
	1	ASQ	13	โรงแรม Royal Rattanakosin Hotel กทม. (สัญชาติไทย)	กลับจากประเทศบาห์เรน
	1	ASQ	6	โรงแรม The Green View Hotel จ.สมุทรปราการ (สัญชาติอังกฤษ)	กลับจากประเทศปากีสถาน
	1	ALQ	6	โรงแรม Aster Hotel & Residence Pattaya ชลบุรี (สัญชาติอิหร่าน)	กลับจากประเทศอิหร่าน
	1	AHQ	13	โรงพยาบาลปิยะเวท กทม.(สัญชาติคูเวต)	กลับจากประเทศคูเวต
	1	AHQ	13	โรงพยาบาลบำรุงราษฎร์ กทม. (สัญชาติยูกันดา)	กลับจากประเทศยูกันดา
	1	AHQ	13	โรงพยาบาลวิภาราม พัฒนาการ กทม. (สัญชาติญี่ปุ่น)	กลับจากประเทศญี่ปุ่น
25 กุมภาพันธ์ 2564	1	SQ	6	โรงแรม Grand Bella Hotel พัทยา ชลบุรี	กลับจากประเทศสหรัฐอาหรับเอมิเรตส์
	1	SQ	6	โรงแรม Mercure Hotel พัทยา ชลบุรี	กลับจากประเทศรัสเซีย
	1	SQ	6	คัดกรองพบที่ด่านฯสุวรรณภูมิ	กลับจากประเทศโอมาน
	1	ASQ	13	โรงแรม Novotel ibis Styles Bangkok Sukhumvit 4 (สัญชาติอินโดนีเซีย)	กลับจากประเทศอินโดนีเซีย
	1	ASQ	13	โรงแรม Cinnamon Residence กทม. (สัญชาติไนจีเรีย)	กลับจากประเทศไนจีเรีย
	1	ASQ	13	โรงแรม Movenpick BDMS Wellness Resort กทม. (สัญชาติอเมริกัน)	กลับจากประเทศสหรัฐอเมริกา
	1	ASQ	13	โรงแรม GLOW Sukhumvit 5 กทม. (สัญชาติไทย)	กลับจากประเทศสหรัฐอาหรับเอมิเรตส์
	1	ASQ	13	โรงแรม Novotel Suvarnabhumi Airport Hotel สมุทรปราการ (สัญชาติบังกลาเทศ)	กลับจากประเทศบังกลาเทศ
	1	AHQ	13	โรงพยาบาลบำรุงราษฎร์ กทม. (สัญชาติคูเวต)	กลับจากประเทศคูเวต
26 กุมภาพันธ์ 2564	1	SQ		โรงแรมจอมเทียน ปาล์มบีช โฮเต็ล ชลบุรี	กลับจากประเทศปากีสถาน
	1	ASQ		โรงแรม Royal Suite Hotel กทม. (สัญชาติมาเลเซีย)	กลับจากประเทศบังกลาเทศ
	1	ASQ		โรงแรม Royal Suite Hotel กทม. (สัญชาติเยอรมัน)	กลับจากประเทศเยอรมนี
	1	ASQ		โรงแรม Miloft Sathorn Hotel กทม. (สัญชาติฝรั่งเศส)	กลับจากประเทศฝรั่งเศส
	1	ASQ		โรงแรม ibis Styles Bangkok Sukhumvit พระโขนง กทม. (สัญชาติเนเธอร์แลนด์)	กลับจากประเทศเนเธอร์แลนด์
	1	ASQ		โรงแรม Nouvo City Hotel กทม. (สัญชาติฝรั่งเศส)	กลับจากประเทศฝรั่งเศส
	1	ASQ		โรงแรม The Idle Residence จ.ปทุมธานี (สัญชาติไทย)	กลับจากสหราชอาณาจักร ประเทศอังกฤษ
	1	AHQ	13	โรงพยาบาลบำรุงราษฎร์ กทม. (สัญชาติคูเวต)	กลับจากประเทศคูเวต
27 กุมภาพันธ์ 2564	3	SQ	6	โรงแรม Brighton Grand Hotel พัทยา ชลบุรี	กลับจากสหราชอาณาจักร ประเทศอังกฤษ
	1	SQ	13	โรงแรมเดอะภัทรา พระราม 9 กทม.	กลับจากประเทศซาอุดิอาระเบีย
	1	LQ	2	โรงแรม วัฒนาวิลเลจ รีสอร์ท อ.แม่สอด จ.ตาก	กลับจากประเทศเมียนมาร์ (พรมแดน)
	1	ASQ	13	โรงแรม Pullman Bangkok Hotel G (สัญชาติอังกฤษ)	กลับจากประเทศกานา
	1	ASQ	13	โรงแรม Season Siam Hotel กทม. (สัญชาติอิหร่าน)	กลับจากประเทศอิหร่าน
	1	ASQ	6	โรงแรม the Cotai Luxury Design Hotelสมุทรปราการ (สัญชาติไนจีเรีย)	กลับจากประเทศไนจีเรีย
	1	ASQ	6	โรงแรมสยามแมนดาริน่า สมุทรปราการ (สัญชาติอาร์เมเนีย)	กลับจากประเทศอาร์เมเนีย
28 กุมภาพันธ์ 2564	1	SQ	13	โรงแรมบางกอก พาเลส กทม.	กลับจากประเทศสวิตเซอร์แลนด์
	1	SQ	13	โรงแรมบางกอก พาเลส กทม.	กลับจากประเทศเยอรมนี

วันที่ยืนยันผู้ป่วย	จำนวนผู้ป่วยยืนยัน (ราย)	ประเภทที่กักกัน	เขต	สถานที่กักกัน	ประวัติเสี่ยง/ประวัติการเดินทาง
28 กุมภาพันธ์ 2564	2	ASQ	13	โรงแรม Holiday Inn Express Bangkok Siam (สัญชาติไทย)	กลับจากประเทศสหรัฐอาหรับเอมิเรตส์
	1	ASQ	13	โรงแรม Ibis Styles Bangkok Sukhumvit 50 (สัญชาติไทย)	กลับจากประเทศสหรัฐอาหรับเอมิเรตส์
	1	ASQ	4	โรงแรม The Legacy Hotel นนทบุรี (สัญชาติแคนาดา)	กลับจากประเทศแคนาดา
	1	ASQ	13	โรงแรม Gold Orchid Hotel Bangkok (สัญชาติไทย)	กลับจากประเทศเยอรมนี
	1	AHQ	13	โรงพยาบาลปิยะเวท กทม. (สัญชาติไทย)	กลับจากประเทศสหรัฐอเมริกา
1 มีนาคม 2564	2	SQ	6	โรงแรม Citrus Grande Hotel พัทยา ชลบุรี	กลับจากประเทศกาตาร์
	1	SQ	6	โรงแรม Citrus Grande Hotel พัทยา ชลบุรี	กลับจากสหราชอาณาจักร ประเทศอังกฤษ
	3	SQ	6	โรงแรม Bay Beach พัทยา ชลบุรี	กลับจากประเทศบาห์เรน
	1	ASQ	13	โรงแรม GLOW Sukhumvit 5 กทม. (สัญชาติไทย)	กลับจากประเทศสหรัฐอาหรับเอมิเรตส์
	1	ASQ	13	โรงแรม Holiday Inn Express Bangkok Siam (สัญชาติไทย)	กลับจากประเทศบาห์เรน
	1	ASQ	13	โรงแรม Indra Regent Hotel กทม. (สัญชาติไนจีเรีย)	กลับจากประเทศไนจีเรีย
	2	ASQ	13	โรงแรม Le Meridian Hotel Bangkok (สัญชาติอเมริกัน)	กลับจากประเทศสหรัฐอเมริกา
	1	ASQ	13	โรงแรม Aspira Hana Residence Thong Lor กทม. (สัญชาติสวิตเซอร์แลนด์)	กลับจากประเทศสวิตเซอร์แลนด์
	1	ASQ	13	โรงแรม Grande Centre Point Hotel Sukhumvit 55 กทม. (สัญชาติเลบานอน)	กลับจากประเทศสหรัฐอาหรับเอมิเรตส์
	1	ASQ	4	โรงแรม Grand Richmond Hotel นนทบุรี (สัญชาติอเมริกัน)	กลับจากประเทศแอฟริกาใต้
	1	ASQ	6	โรงแรม the Cotai Luxury Design Hotel สมุทรปราการ (สัญชาติไนจีเรีย)	กลับจากประเทศไนจีเรีย
	1	ASQ	6	โรงแรม Novotel Suvarnabhumi Airport Hotel สมุทรปราการ (สัญชาติอังกฤษ)	กลับจากสหราชอาณาจักร ประเทศอังกฤษ
2 มีนาคม 2564	1	SQ	13	โรงแรม Palazzo กทม.	กลับจากประเทศเยอรมนี
	1	ASQ	6	โรงแรม Hotel De Trojan สมุทรปราการ (สัญชาติเยอรมัน)	กลับจากประเทศเซอร์เบีย
	1	ASQ	6	โรงแรม the Cotai Luxury Design Hotel สมุทรปราการ (สัญชาติไทย)	กลับจากประเทศสหรัฐอาหรับเอมิเรตส์
3 มีนาคม 2564	1	SQ	6	โรงแรม Citrus Grande Hotel พัทยา ชลบุรี	กลับจากประเทศไนจีเรีย
	2	SQ	6	โรงแรม Citrus Grande Hotel พัทยา ชลบุรี	กลับจากประเทศกานา
	1	SQ	6	โรงแรม Citrus Grande Hotel พัทยา ชลบุรี	กลับมาจากประเทศเคนย่า
	1	SQ	6	โรงแรม Citrus Grande Hotel พัทยา ชลบุรี	กลับจากประเทศตุรกี
	3	LQ	2	โรงแรม ภูอินน์ อ.แม่สอด จ.ตาก	กลับจากประเทศเมียนมาร์ (พรมแดน)
	1	LQ	2	โรงแรม วัฒนาวิลเลจ รีสอร์ท อ.แม่สอด จ.ตาก	กลับจากประเทศเมียนมาร์ (พรมแดน)
	1	ASQ	13	โรงแรม Goldentulip Sovereign Hotel Bangkok (สัญชาติ ไนจีเรีย)	กลับจากประเทศไนจีเรีย
4 มีนาคม 2564	1	SQ	13	โรงแรมบ้านไทยบูทีค กทม.	กลับจากประเทศอียิปต์
	1	SQ	6	โรงแรม Mercure Hotel พัทยา ชลบุรี	กลับจากประเทศรัสเซีย
	1	ALQ	6	โรงแรม Hotel Amber pattaya ชลบุรี (สัญชาติไทย)	กลับจากประเทศสหรัฐอาหรับเอมิเรตส์
	1	ASQ	13	โรงแรม Goldentulip Sovereign Hotel Bangkok (สัญชาติเคนยา)	กลับจากประเทศแอฟริกาใต้
	1	ASQ	13	โรงแรม Royal Rattanakosin Hotel กทม. (สัญชาติไทย)	กลับจากประเทศสหรัฐอาหรับเอมิเรตส์
	1	AHQ	13	โรงพยาบาลบำรุงราษฎร์ กทม. (สัญชาติคูเวต)	กลับจากประเทศคูเวต

วันที่ยืนยันผู้ป่วย	จำนวนผู้ป่วยยืนยัน (ราย)	ประเภทที่กักกัน	เขต	สถานที่กักกัน	ประวัติเสี่ยง/ประวัติการเดินทาง
5 มีนาคม 2564	1	SQ	13	โรงแรมบ้านไทยบูทีค กทม.	กลับจากประเทศสหรัฐอาหรับเอมิเรตส์
	1	SQ	13	โรงแรมบางกอก พาเลส กทม.	กลับจากประเทศลิเบีย
	1	SQ	13	โรงแรม Avana บางนา กทม.	กลับจากประเทศสหรัฐอเมริกา
	1	SQ	6	โรงแรมจอมเทียน ปาล์มบีช โฮเต็ล ชลบุรี	กลับจากประเทศเยอรมนี
	3	SQ	6	โรงแรม The Beverly Hotel พัทยา ชลบุรี	กลับจากประเทศอิตาลี
	1	ASQ	13	โรงแรม Ibis Styles Bangkok Sukhumvit 50 (สัญชาติไทย)	กลับจากประเทศสหรัฐอาหรับเอมิเรตส์
	1	ASQ	13	โรงแรม The Green Bell Hotel กทม. (สัญชาติไทย)	กลับจากประเทศสหรัฐอาหรับเอมิเรตส์
	1	ASQ	13	โรงแรม Holiday Inn Express Bangkok Sukhumvit 11 (สัญชาติโรมาเนีย)	กลับจากประเทศสโลวีเนีย
	1	ASQ	6	โรงแรม Amaranth Suvarnabhumi Airport,BW Premier Collection by Best Western จ.สมุทรปราการ (สัญชาติแอฟริกาใต้)	กลับจากประเทศแอฟริกาใต้
	1	AHQ	13	โรงพยาบาลพีเอ็มจี กทม. (สัญชาติไทย)	กลับจากประเทศรัสเซีย
6 มีนาคม 2564	2	SQ	13	โรงแรม Bangkok Center Hotel (หัวลำโพง)	กลับจากประเทศโครเอเชีย
	1	SQ	6	คัดกรองพบที่ด่านฯสุวรรณภูมิ	กลับจากประเทศสหรัฐอาหรับเอมิเรตส์
	1	ASQ	13	โรงแรม Princeton Bangkok Hotel (สัญชาติเนเธอร์แลนด์)	กลับจากประเทศเนเธอร์แลนด์
	1	ASQ	13	โรงแรม Hotel Amber sukhumvit 85 (สัญชาติเยอรมัน)	กลับจากประเทศเยอรมนี
	1	ASQ	13	โรงแรม Grande Centre Point Terminal 21 (สัญชาติมาเลเซีย)	กลับจากประเทศอินโดนีเซีย
	1	ASQ	13	โรงแรม Aloft Bangkok Sukhumvit 11 (สัญชาติบังกลาเทศ)	กลับจากประเทศบังกลาเทศ
	1	ASQ	13	โรงแรม The Kinn Bangkok Hotel (สัญชาติอเมริกัน)	กลับจากประเทศสหรัฐอเมริกา
	1	ASQ	13	โรงแรม Anantara Riverside Bangkok Resort (สัญชาติยูเออี)	กลับจากประเทศสหรัฐอาหรับเอมิเรตส์
7 มีนาคม 2564	1	SQ	6	โรงแรม ชลจันทร์ พัทยา ชลบุรี	กลับจากสหราชอาณาจักร ประเทศอังกฤษ
	1	SQ	13	โรงแรมเดอะภัทรา พระราม 9 กทม.	กลับจากประเทศซาอุดีอาระเบีย
	1	ASQ	6	โรงแรม The Green View Hotel จ.สมุทรปราการ (สัญชาติไทย)	กลับจากประเทศสวีเดน
8 มีนาคม 2564	1	SQ	13	โรงแรม Palazzo กทม.	กลับจากประเทศอิตาลี
	1	SQ	13	โรงแรม Palazzo กทม.	กลับจากประเทศเดนมาร์ก
	1	SQ	13	โรงแรม Bazaar Hotel กทม.	กลับจากสหราชอาณาจักร ประเทศอังกฤษ
	3	SQ	6	โรงแรม Brighton Grand Hotel พัทยา ชลบุรี	กลับจากสหราชอาณาจักร ประเทศอังกฤษ
	9	SQ	6	โรงแรมเลอบาหลี พัทยา ชลบุรี	กลับจากประเทศสหรัฐอาหรับเอมิเรตส์
	2	SQ	6	โรงแรมเลอบาหลี พัทยา ชลบุรี	กลับจากประเทศบาห์เรน
	1	ASQ	13	โรงแรม Belaire Bangkok Hotel กทม. (สัญชาติปากีสถาน)	กลับจากประเทศปากีสถาน
	1	ASQ	13	โรงแรม Belaire Bangkok Hotel กทม. (สัญชาติไทย)	กลับจากประเทศสหรัฐอเมริกา
	1	ASQ	13	โรงแรม Royal President Hotel กทม. (สัญชาติอเมริกัน)	กลับจากประเทศสหรัฐอเมริกา
	1	ASQ	13	โรงแรม 56 Surawong Hotel And Residence กทม. (สัญชาติเวียดนาม)	กลับจากประเทศแซมเบีย
	1	ASQ	13	โรงแรม Mii Hotel Srinakarin กทม. (สัญชาติอินเดีย)	กลับจากประเทศสหรัฐอาหรับเอมิเรตส์
	1	ASQ	6	โรงแรม H5 Luxury Hotel จ.สมุทรปราการ (สัญชาติปาเลสไตน์)	กลับจากประเทศเลบานอน
9 มีนาคม 2564	1	SQ	13	โรงแรม Bazaar Hotel กทม.	กลับจากประเทศสหรัฐอาหรับเอมิเรตส์
	1	SQ	13	โรงแรมบ้านไทยบูทีค กทม.	กลับจากประเทศซูดาน
	1	SQ	13	โรงแรมบางกอก พาเลส กทม.	กลับจากประเทศสหรัฐอาหรับเอมิเรตส์

วันที่ยืนยันผู้ป่วย	จำนวนผู้ป่วยยืนยัน (ราย)	ประเภทที่กักกัน	เขต	สถานที่กักกัน	ประวัติเสี่ยง/ประวัติการเดินทาง
9 มีนาคม 2564	2	SQ	6	โรงแรมจอมเทียน ปาล์มบีช โฮเต็ล ชลบุรี	กลับจากประเทศสหรัฐอาหรับเอมิเรตส์
	1	SQ	6	โรงแรม Grand Bella Hotel พัทยา ชลบุรี	กลับจากสหราชอาณาจักร ประเทศอังกฤษ
	1	ASQ	13	โรงแรม Royal Rattanakosin Hotel กทม. (สัญชาติไทย)	กลับจากประเทศสหรัฐอาหรับเอมิเรตส์
	1	ASQ	6	โรงแรม the Cotai Luxury Design Hotel สมุทรปราการ (สัญชาติอังกฤษ)	กลับจากสหราชอาณาจักร ประเทศอังกฤษ
	1	ASQ	6	โรงแรม the Cotai Luxury Design Hotel สมุทรปราการ (สัญชาติไอร์แลนด์)	กลับจากสหราชอาณาจักร ประเทศอังกฤษ
	1	ASQ	6	โรงแรม So Boutique Hotel Suvarnabhumi จ.สมุทรปราการ (สัญชาติไทย)	กลับจากประเทศสหรัฐอาหรับเอมิเรตส์
	1	ASQ	13	โรงแรม Grande Centre Point Terminal 21 (สัญชาติอังกฤษ)	กลับจากประเทศเมียนมาร์ (พม่า)
	1	ASQ	13	โรงแรม Three Sukhumvit Hotel กทม. (สัญชาติอเมริกัน)	กลับจากประเทศสหรัฐอเมริกา
	1	ASQ	13	โรงแรม Three Sukhumvit Hotel กทม. (สัญชาติเยอรมัน)	กลับจากประเทศเยอรมนี
	1	ALQ	6	โรงแรม Hotel J Residence บางละมุง จ.ชลบุรี (สัญชาติอังกฤษ)	กลับจากสหราชอาณาจักร ประเทศอังกฤษ
	1	AHQ	13	โรงพยาบาลบีเอ็นเอช กทม. (สัญชาติรัสเซีย)	กลับจากประเทศรัสเซีย
10 มีนาคม 2564	1	ASQ	13	โรงแรม GLOW Sukhumvit 5 กทม. (สัญชาติไทย)	กลับจากประเทศสวีเดน
	1	ASQ	13	โรงแรม Anantara Riverside Bangkok Resort (สัญชาติฝรั่งเศส)	กลับจากประเทศฝรั่งเศส
	1	ASQ	13	โรงแรม Qiu Hotel Sukhumvit 79 กทม. (สัญชาติไทย)	กลับจากประเทศสหรัฐอาหรับเอมิเรตส์
	1	ASQ	13	โรงแรม Graceland Bangkok by Grace Hotel (สัญชาติเนปาล)	กลับจากประเทศเนปาล
	1	ALQ	6	โรงแรม Sunshine Garden Resort อ.บางละมุง จ.ชลบุรี (สัญชาติสวีเดน)	กลับจากประเทศสวีเดน
11 มีนาคม 2564	1	SQ	6	โรงแรมจอมเทียน ปาล์มบีช โฮเต็ล ชลบุรี	กลับจากประเทศญี่ปุ่น
	1	SQ	6	โรงแรม Bay Beach พัทยา ชลบุรี	กลับจากประเทศสหรัฐอเมริกา
	1	ASQ	13	โรงแรม Season Siam Hotel กทม. (สัญชาติไทย)	กลับจากประเทศสหรัฐอาหรับเอมิเรตส์
	1	ASQ	13	โรงแรม Movenpick BDMS Wellness Resort กทม. (สัญชาติแคนาดา)	กลับจากประเทศอินโดนีเซีย
12 มีนาคม 2564	1	SQ	6	โรงแรม Bay Beach พัทยา ชลบุรี	กลับจากประเทศเนเธอร์แลนด์
	1	SQ	6	คัดกรองพบที่ด่านฯสุวรรณภูมิ	กลับจากประเทศฟิลิปปินส์
	1	ASQ	13	โรงแรม Cinnamon Residence กทม. (สัญชาติไทย)	กลับจากประเทศสวิตเซอร์แลนด์
	1	ASQ	13	โรงแรม Qiu Hotel Sukhumvit 79 กทม. (สัญชาติอังกฤษ)	กลับจากสหราชอาณาจักร ประเทศอังกฤษ
	1	ASQ	13	โรงแรม Movenpick Sukhumvit 15 กทม. (สัญชาติไทย)	กลับจากประเทศฟินแลนด์
	1	ASQ	13	โรงแรม Eleven Hotel Bangkok Sukhumvit 11 (สัญชาติอเมริกัน)	กลับจากประเทศสหรัฐอเมริกา
	1	ASQ	13	โรงแรม Belaire Bangkok Hotel กทม. (สัญชาติอังกฤษ)	กลับจากสหราชอาณาจักร ประเทศอังกฤษ
	1	ASQ	13	โรงแรม Royal Suite Hotel กทม. (สัญชาติอเมริกัน)	กลับจากประเทศคาซัคสถาน
	1	ASQ	4	โรงแรม The Legacy Hotel นนทบุรี (สัญชาติไทย)	กลับจากประเทศเบลเยี่ยม
	2	ALQ	6	โรงแรม Grand Bella Hotel พัทยา ชลบุรี	กลับจากประเทศสหรัฐอาหรับเอมิเรตส์
13 มีนาคม 2564	1	OQ	4	Asian Institute of Technology (AIT) จ.ปทุมธานี (สัญชาติศรีลังกา)	กลับจากประเทศศรีลังกา
	1	OQ	4	Asian Institute of Technology (AIT) จ.ปทุมธานี (สัญชาติไนจีเรีย)	กลับจากประเทศไนจีเรีย
	1	ASQ	13	โรงแรม Pullman Bangkok Hotel G (สัญชาติอังกฤษ)	กลับจากสหราชอาณาจักร ประเทศอังกฤษ
	1	ASQ	13	โรงแรม Silom Serene A Boutique Hotel กทม. (สัญชาติอเมริกัน)	กลับจากประเทศสหรัฐอเมริกา
	1	ASQ	13	โรงแรม Anantara Riverside Bangkok Resort (สัญชาติโปแลนด์)	กลับจากประเทศโปแลนด์
	1	ASQ	13	โรงแรม Zenith sukhumvit hotel กทม. (สัญชาติอัฟกานิสถาน)	กลับจากประเทศอัฟกานิสถาน

วันที่ยืนยันผู้ป่วย	จำนวนผู้ป่วยยืนยัน (ราย)	ประเภทที่กักกัน	เขต	สถานที่กักกัน	ประวัติเสี่ยง/ประวัติการเดินทาง
13 มีนาคม 2564	1	ASQ	4	โรงแรม Luxor Bangkok Hotel นนทบุรี (สัญชาติซิมบับเว)	กลับจากประเทศซิมบับเว
	4	ASQ	6	โรงแรม the Cotai Luxury Design Hotel สมุทรปราการ (สัญชาติไทย)	กลับจากประเทศบังกลาเทศ
14 มีนาคม 2564	1	SQ	6	โรงแรม Citrus Grande Hotel พัทยา ชลบุรี	กลับจากประเทศแทนซาเนีย
	1	SQ	6	โรงแรม Citrus Grande Hotel พัทยา ชลบุรี	กลับจากประเทศกานา
	2	SQ	6	โรงแรม Citrus Grande Hotel พัทยา ชลบุรี	กลับจากประเทศอียิปต์
	2	SQ	6	โรงแรมจอมเทียน ปาล์มบีช โฮเต็ล ชลบุรี	กลับจากสหราชอาณาจักร ประเทศอังกฤษ
	2	LQ	12	อ.เบตง จ.ยะลา	กลับจากประเทศมาเลเซีย (พรมแดน)
	1	ASQ	13	โรงแรม Le Meridian Hotel Bangkok (สัญชาติอเมริกัน)	กลับจากประเทศสหรัฐอเมริกา
	1	ASQ	13	โรงแรม Citrus Suite Sukhumvit 6 Bangkok (สัญชาติไทย)	กลับจากประเทศฝรั่งเศส
	1	ASQ	13	โรงแรม Royal Rattanakosin Hotel กทม. (สัญชาติฝรั่งเศส)	กลับจากประเทศฝรั่งเศส
	1	ASQ	6	โรงแรม The Green View Hotel จ.สมุทรปราการ (สัญชาติไทย)	กลับจากประเทศสหรัฐอาหรับเอมิเรตส์
	1	ASQ	6	โรงแรมสยามแมนดาริน่า สมุทรปราการ (สัญชาติปากีสถาน)	กลับจากประเทศปากีสถาน
15 มีนาคม 2564	1	SQ	6	โรงแรมเลอบาหลี พัทยา ชลบุรี	กลับจากประเทศบาห์เรน
	1	SQ	13	โรงแรม Bazaar Hotel กทม.	กลับจากประเทศสหรัฐอาหรับเอมิเรตส์
	1	LQ	2	โรงแรม วัฒนาวิลเลจ รีสอร์ท อ.แม่สอด จ.ตาก	กลับจากประเทศเมียนมาร์ (พรมแดน)
	1	ALQ	6	โรงแรม Hotel Amber pattaya ชลบุรี (สัญชาติโปแลนด์)	กลับจากประเทศโปแลนด์
16 มีนาคม 2564	1	ASQ	13	โรงแรม The Green Bell Hotel กทม. (สัญชาติอิตาลี)	กลับจากประเทศสวิตเซอร์แลนด์
	1	ASQ	13	โรงแรม Grande Centre Point Terminal 21 (สัญชาติไทย)	กลับจากประเทศสหรัฐอาหรับเอมิเรตส์
	1	ASQ	13	โรงแรม The Landmark Bangkok Hotel (สัญชาติเนเธอร์แลนด์)	กลับจากประเทศเยอรมนี
	1	ASQ	13	โรงแรม 56 Surawong Hotel And Residence กทม. (สัญชาติปากีสถาน)	กลับจากประเทศสหรัฐอาหรับเอมิเรตส์
	1	ASQ	13	โรงแรม Holiday Inn Express Bangkok Siam (สัญชาติไทย)	กลับจากประเทศสหรัฐอาหรับเอมิเรตส์
17 มีนาคม 2564	1	ASQ	13	โรงแรม Lohas Residence Hotel กทม. (สัญชาติอังกฤษ)	กลับจากประเทศไนจีเรีย
	1	ASQ	13	โรงแรม Anantara Riverside Bangkok Resort (สัญชาติอินโดนีเซีย)	กลับจากประเทศอินโดนีเซีย
	2	ASQ	13	โรงแรม Royal Rattanakosin Hotel กทม. (สัญชาติไทย)	กลับจากประเทศสหรัฐอาหรับเอมิเรตส์
	1	ASQ	13	โรงแรม ibis Styles Bangkok Sukhumvit พระโขนง กทม. (สัญชาติอินเดีย)	กลับจากประเทศสหรัฐอาหรับเอมิเรตส์
	1	ASQ	4	โรงแรม Grand Richmond Hotel นนทบุรี (สัญชาติไทย)	กลับจากสหราชอาณาจักร ประเทศอังกฤษ
18 มีนาคม 2564	1	SQ	6	คัดกรองพบที่ด่านฯสุวรรณภูมิ	กลับจากประเทศเยเมน
	1	ASQ	13	โรงแรม Grande Centre Point Ratchadamri กทม. (สัญชาติอเมริกัน)	กลับจากประเทศสหรัฐอเมริกา
	1	ASQ	13	โรงแรม FuramaXclusive Sukhumvit กทม. (สัญชาติฟิลิปปินส์)	กลับจากประเทศฟิลิปปินส์
	1	ASQ	13	โรงแรม ibis Styles Bangkok Sukhumvit พระโขนง กทม. (สัญชาติตุรกี)	กลับจากประเทศตุรกี
	1	ASQ	13	โรงแรม Centre Point Hotel Silom กทม. (สัญชาติสวีเดน)	กลับจากประเทศฟินแลนด์
	1	ASQ	13	โรงแรม Grande Centre Point Ratchadamri กทม. (สัญชาติมาเลเซีย)	กลับจากประเทศฟินแลนด์
	1	ASQ	13	โรงแรม Aspira Sky Sukhumvit 1 (สัญชาติปากีสถาน)	กลับจากประเทศปากีสถาน
	2	ASQ	13	โรงแรม Pullman Bangkok Hotel G (สัญชาติฟิลิปปินส์)	กลับจากประเทศฟิลิปปินส์
	1	ASQ	13	โรงแรม Grande Centre Point Hotel Sukhumvit 55 กทม. (สัญชาติอินเดีย)	กลับจากประเทศสหรัฐอาหรับเอมิเรตส์
	1	ASQ	13	โรงแรม Qiu Hotel Sukhumvit 79 กทม. (สัญชาติไทย)	กลับจากสหราชอาณาจักร ประเทศอังกฤษ

วันที่ยืนยันผู้ป่วย	จำนวนผู้ป่วยยืนยัน (ราย)	ประเภทที่กักกัน	เขต	สถานที่กักกัน	ประวัติเสี่ยง/ประวัติการเดินทาง
18 มีนาคม 2564	1	ASQ	13	โรงแรม Centre Point Hotel Pratunam (สัญชาติไทย)	กลับจากประเทศเบลเยี่ยม
	1	ASQ	13	โรงแรม Aspira Sky Sukhumvit 1 (สัญชาติไทย)	กลับจากประเทศสวีเดน
	1	ASQ	13	โรงแรม the Cotai Luxury Design Hotel สมุทรปราการ (สัญชาติไทย)	กลับจากประเทศบังกลาเทศ
19 มีนาคม 2564	1	SQ	6	โรงแรมจอมเทียน ปาล์มบีช โฮเต็ล ชลบุรี	กลับจากประเทศสหรัฐอาหรับเอมิเรตส์
	1	ASQ	13	โรงแรม Royal President Hotel กทม. (สัญชาติเนเธอร์แลนด์)	กลับจากประเทศเนเธอร์แลนด์
	1	ASQ	13	โรงแรม Belaire Bangkok Hotel กทม. (สัญชาติฝรั่งเศส)	กลับจากประเทศฝรั่งเศส
	1	ASQ	13	โรงแรม S ram Leisure Hotel กทม. (สัญชาติไทย)	กลับจากประเทศญี่ปุ่น
20 มีนาคม 2564	1	SQ	6	คัดกรองพบที่ด่านฯสุวรรณภูมิ	กลับจากประเทศสวีเดน
	1	SQ	6	คัดกรองพบที่ด่านฯสุวรรณภูมิ	กลับจากประเทศโปแลนด์
	1	SQ	6	คัดกรองพบที่ด่านฯสุวรรณภูมิ	กลับจากประเทศรัสเซีย
	1	ASQ	13	โรงแรม Bandara Suites Silom Bangkok (สัญชาติรัสเซีย)	กลับจากประเทศรัสเซีย
	1	ASQ	13	โรงแรม Grande Centre Point Terminal 21 (สัญชาติอินเดีย)	กลับมาจากประเทศอินเดีย
	1	ASQ	6	โรงแรม The Green View Hotel จ.สมุทรปราการ (สัญชาติพม่า)	กลับจากประเทศเมียนมาร์ (พม่า)
	1	AHQ	13	โรงพยาบาลบำรุงราษฎร์ กทม. (สัญชาติพม่า)	กลับจากประเทศเมียนมาร์ (พม่า)
21 มีนาคม 2564	2	SQ	13	โรงแรมอิลีแกนท์ แอร์พอร์ต กทม.	กลับจากประเทศฟิลิปปินส์
	1	SQ	13	โรงแรม Avana บางนา กทม.	กลับจากสหราชอาณาจักร ประเทศอังกฤษ
	1	SQ	6	โรงแรม The Beverly Hotel พัทยา ชลบุรี	กลับจากประเทศเยเมน
	1	ASQ	13	โรงแรม Courtyard by Marriott Bangkok (สัญชาติเซอร์เบีย)	กลับจากประเทศเซอร์เบีย
	1	ASQ	13	โรงแรม Movenpick BDMS Wellness Resort กทม. (สัญชาติออสเตรเลีย)	กลับจากประเทศอินโดนีเซีย
	1	ASQ	13	โรงแรม Graceland Bangkok by Grace Hotel (สัญชาติซูดาน)	กลับจากประเทศซูดาน
	1	AHQ	13	โรงพยาบาลกรุงเทพ (สัญชาติสหรัฐอาหรับเอมิเรตส์)	กลับจากประเทศสหรัฐอาหรับเอมิเรตส์
	1	AHQ	13	โรงพยาบาลสมิติเวช สุขุมวิท กทม. (สัญชาติญี่ปุ่น)	กลับจากประเทศญี่ปุ่น
22 มีนาคม 2564	1	SQ	6	โรงแรม H2Do สมุทรปราการ	กลับจากประเทศเดนมาร์ก
	1	SQ	6	โรงแรมเลอบาหลี พัทยา ชลบุรี	กลับจากประเทศสหรัฐอเมริกา
	1	SQ	6	คัดกรองพบที่ด่านฯสุวรรณภูมิ	กลับจากประเทศฮังการี
	1	ASQ	13	โรงแรม Qiu Hotel Sukhumvit 79 กทม. (สัญชาติเบลเยี่ยม)	กลับจากประเทศเบลเยี่ยม
	1	ASQ	13	โรงแรม Royal Benja Hotel กทม. (สัญชาตินอร์เวย์)	กลับจากประเทศกาตาร์
	1	ASQ	13	โรงแรม GLOW Sukhumvit 5 กทม. (สัญชาติโคโซโว)	กลับจากประเทศเยอรมนี
	1	ASQ	13	โรงแรม Arte Hotel กทม. (สัญชาติโปแลนด์)	กลับจากประเทศโปแลนด์
23 มีนาคม 2564	4	SQ	13	โรงแรมเดอะภัทรา พระราม 9 กทม.	กลับจากประเทศกาตาร์
	1	SQ	13	โรงแรมเดอะภัทรา พระราม 9 กทม.	กลับจากประเทศซีเรีย
	2	LQ	12	ราชภัฏเบตง อ.เบตง จ.ยะลา	กลับจากประเทศมาเลเซีย (พรมแดน)
	1	ASQ	13	โรงแรม The Landmark Bangkok Hotel (สัญชาติอังกฤษ)	กลับจากประเทศเอธิโอเปีย
	1	ASQ	13	โรงแรม Anantara Riverside Bangkok Resort (สัญชาติเนเธอร์แลนด์)	กลับจากประเทศเนเธอร์แลนด์
	1	ASQ	13	โรงแรม Maduzi Hotel กทม.(สัญชาติปากีสถาน)	กลับจากประเทศปากีสถาน
	1	ASQ	13	โรงแรม Grande Centre Point Hotel Sukhumvit 55 กทม. (สัญชาติตูนิเซีย)	กลับจากประเทศตูนิเซีย
	1	ASQ	13	โรงแรม Season Siam Hotel กทม. (สัญชาติกรีซ)	กลับจากประเทศกรีซ

วันที่ยืนยันผู้ป่วย	จำนวนผู้ป่วยยืนยัน (ราย)	ประเภทที่กักกัน	เขต	สถานที่กักกัน	ประวัติเสี่ยง/ประวัติการเดินทาง
23 มีนาคม 2564	2	ASQ	13	โรงแรม Ozone Hotel@samyarn Bangkok (สัญชาติไทย)	กลับจากสหราชอาณาจักร ประเทศอังกฤษ
	1	ASQ	13	โรงแรม Belaire Bangkok Hotel กทม. (สัญชาติไทย)	กลับจากประเทศสหรัฐอาหรับเอมิเรตส์
	1	ASQ	6	โรงแรม The Green View Hotel จ.สมุทรปราการ (สัญชาติพม่า)	กลับจากประเทศเมียนมาร์ (พม่า)
	1	ASQ	6	โรงแรม the Cotai Luxury Design Hotel สมุทรปราการ (สัญชาติไทย)	กลับจากประเทศโครเอเชีย
	1	ALQ	6	โรงแรม ทรอปิคาน่า พัทยา ชลบุรี (สัญชาติเบลเยี่ยม)	กลับจากประเทศเบลเยี่ยม
24 มีนาคม 2564	1	SQ	6	โรงแรม Bay Beach พัทยา ชลบุรี	กลับจากประเทศสหรัฐอาหรับเอมิเรตส์
	1	SQ	6	โรงแรม Bay Beach พัทยา ชลบุรี	กลับจากประเทศบาห์เรน
	1	SQ	6	โรงแรม H2Do สมุทรปราการ	กลับจากประเทศญี่ปุ่น
	1	LQ	2	โรงแรม ภูอินน์ อ.แม่สอด จ.ตาก	กลับจากประเทศเมียนมาร์ (พรมแดน) จ.เมียวดี
	1	ASQ	13	โรงแรม Furama Silom กทม. (สัญชาติอินเดีย)	กลับจากประเทศสหรัฐอาหรับเอมิเรตส์
	1	ASQ	13	โรงแรม MetroPoint Bangkok Hotel (สัญชาติไทย)	กลับจากประเทศสหรัฐอาหรับเอมิเรตส์
	1	ASQ	13	โรงแรม Somerset Rama 9 Bangkok (สัญชาติไทย)	กลับจากประเทศบรูไน
	1	ASQ	13	โรงแรม The Green Bell Hotel กทม. (สัญชาติไทย)	กลับจากประเทศสวีเดน
25 มีนาคม 2564	1	SQ	13	โรงแรม Graceland สุขุมวิท กทม.	กลับจากประเทศสวีเดน
	1	LQ	12	ศาลาอเนกประสงค์บ้านบาลา อ.แว้ง จ.นราธิวาส	กลับจากประเทศมาเลเซีย (พรมแดน)
	1	ASQ	13	โรงแรม Clover Asoke Hotel กทม. (สัญชาติอเมริกัน)	กลับจากประเทศสหรัฐอเมริกา
	1	ASQ	13	โรงแรม Cinnamon Residence กทม. (สัญชาติไทย)	กลับจากประเทศตุรกี
	1	ASQ	13	โรงแรม The Sali Hotel Sukhumvit 57 กทม. (สัญชาติไทย)	กลับจากประเทศสหรัฐอเมริกา
26 มีนาคม 2564	1	SQ	6	โรงแรม Mercure Hotel พัทยา ชลบุรี	กลับจากประเทศสวีเดน
	1	LQ	12	อ. เบตง จ. ยะลา	กลับจากประเทศมาเลเซีย (พรมแดน)
	1	ASQ	13	โรงแรม Grande Centre Point Terminal 21 (สัญชาติไทย)	กลับจากประเทศเกาหลีใต้
	1	ASQ	13	โรงแรม Cinnamon Residence กทม. (สัญชาติไทย)	กลับจากประเทศตุรกี
	1	ASQ	4	โรงแรม Grand Richmond Hotel นนทบุรี (สัญชาติสวีเดน)	กลับจากประเทศสวีเดน
	1	ASQ	4	โรงแรม Luxor Bangkok Hotel นนทบุรี (สัญชาติซิมบับเว)	กลับจากประเทศซิมบับเว
27 มีนาคม 2564	1	SQ	6	โรงแรมจอมเทียน ปาล์มบีช โฮเต็ล ชลบุรี	กลับจากประเทศเยอรมนี
	2	ASQ	13	โรงแรม ibis Styles Bangkok Sukhumvit พระโขนง กทม. (สัญชาติอเมริกัน)	กลับจากประเทศแอฟริกาใต้
	1	ASQ	13	โรงแรม Graceland Bangkok by Grace Hotel (สัญชาติอินเดีย)	กลับมาจากประเทศอินเดีย
	1	ASQ	13	โรงแรม Belaire Bangkok Hotel กทม. (สัญชาติอินเดีย)	กลับมาจากประเทศอินเดีย
	1	ASQ	13	โรงแรม Aspira Sky Sukhumvit 1 (สัญชาติอินเดีย)	กลับมาจากประเทศอินเดีย
	1	ASQ	6	โรงแรม the Cotai Luxury Design Hotel สมุทรปราการ (สัญชาติไทย)	กลับจากประเทศบาห์เรน
28 มีนาคม 2564	6	SQ	6	โรงแรม Citrus Grande Hotel พัทยา ชลบุรี	กลับจากประเทศฮังการี
	1	SQ	6	โรงแรม H2Do สมุทรปราการ	กลับจากประเทศสวีเดน
	1	SQ	6	คัดกรองพบที่ด่านฯสุวรรณภูมิ	กลับจากประเทศสหรัฐอเมริกา
	1	SQ	13	โรงแรมบางกอก พาเลส กทม.	กลับจากประเทศเกาหลีใต้
	1	ASQ	13	โรงแรม Bandara Suites Silom Bangkok (สัญชาติบัลแกเรีย)	กลับจากประเทศบัลแกเรีย
	1	ASQ	13	โรงแรม Bella B All Suite Hotel กทม. (สัญชาติเอธิโอเปีย)	กลับจากประเทศเอธิโอเปีย
	1	ASQ	13	โรงแรม Grande Centre Point Hotel Sukhumvit 55 กทม. (สัญชาติอินเดีย)	กลับมาจากประเทศอินเดีย

วันที่ยืนยันผู้ป่วย	จำนวนผู้ป่วยยืนยัน (ราย)	ประเภทที่กักกัน	เขต	สถานที่กักกัน	ประวัติเสี่ยง/ประวัติการเดินทาง
28 มีนาคม 2564	1	ASQ	13	โรงแรม ibis Styles Bangkok Sukhumvit พระโขนง กทม. (สัญชาติรัสเซีย)	กลับจากประเทศรัสเซีย
	1	ASQ	13	โรงแรม SC Park Hotel กทม. (สัญชาติอเมริกัน)	กลับจากประเทศสหรัฐอเมริกา
	1	ASQ	13	โรงแรม Aspira Sky Sukhumvit 1 (สัญชาติอินเดีย)	กลับมาจากประเทศอินเดีย
	1	ASQ	13	โรงแรม The Silver Palm Rama 9 -Bangkok (สัญชาติอเมริกัน)	กลับจากประเทศสหรัฐอเมริกา
	2	AHQ	13	โรงพยาบาลกรุงเทพ (สัญชาติยูเออี)	กลับจากประเทศสหรัฐอาหรับเอมิเรตส์
	1	AHQ	13	โรงพยาบาลเปาโลพหลโยธิน กทม. (สัญชาติคูเวต)	กลับจากประเทศคูเวต
29 มีนาคม 2564	1	SQ	6	โรงแรมชลจันทร์ พัทยา ชลบุรี	กลับจากประเทศกานา
	1	SQ	6	โรงแรมชลจันทร์ พัทยา ชลบุรี	กลับจากประเทศอียิปต์
	1	SQ	6	โรงแรมชลจันทร์ พัทยา ชลบุรี	กลับจากประเทศโกตดิวัวร์
	1	ASQ	13	โรงแรม Grande Centre Point Terminal 21 (สัญชาติไทย)	กลับจากประเทศยูเครน
	1	ASQ	13	โรงแรม Ibis Styles Bangkok Sukhumvit 50 (สัญชาติอินเดีย)	กลับมาจากประเทศอินเดีย
	1	ASQ	13	โรงแรม Holiday Inn Express Bangkok Sukhumvit 11 (สัญชาติอินเดีย)	กลับมาจากประเทศอินเดีย
	1	ASQ	13	โรงแรม The Platinum Suite กทม. (สัญชาติรัสเซีย)	กลับจากประเทศรัสเซีย
	2	ASQ	13	โรงแรม Holiday Inn Express Bangkok Siam (สัญชาติไทย)	กลับจากประเทศสหรัฐอาหรับเอมิเรตส์
	1	ASQ	13	โรงแรม Ambassador Hotel Bangkok (สัญชาติอินเดีย)	กลับมาจากประเทศอินเดีย
	1	AHQ	6	โรงพยาบาล จุฬารัตน์ 9 แอร์พอร์ต จ.สมุทรปราการ (สัญชาติเยอรมัน)	กลับจากประเทศเยอรมนี
30 มีนาคม 2564	1	SQ	13	โรงแรมบ้านไทยบูทีค กทม.	กลับจากประเทศฝรั่งเศส
	1	SQ	13	โรงแรมบ้านไทยบูทีค กทม.	กลับจากประเทศมาเลเซีย
	2	SQ	13	โรงแรมเดอะภัทรา พระราม 9 กทม.	กลับจากประเทศการ์ตา
	1	SQ	13	โรงแรมเดอะภัทรา พระราม 9 กทม.	กลับจากประเทศแอฟริกาใต้
	1	SQ	6	โรงแรมจอมเทียน ปาล์มบีช โฮเต็ล ชลบุรี	กลับจากสหราชอาณาจักร ประเทศอังกฤษ
	1	ASQ	13	โรงแรม Ambassador Hotel Bangkok (สัญชาติเนปาล)	กลับจากประเทศเนปาล
	1	ASQ	13	The Sukosol Bangkok Hotel (สัญชาติฟิลิปปินส์)	กลับจากประเทศฟิลิปปินส์
	1	ASQ	13	โรงแรม Rembrandt Hotel and Suites Bangkok (สัญชาติไทย)	กลับจากประเทศบาห์เรน
	1	ASQ	13	โรงแรม Maple Hotel กทม. (สัญชาติอินเดีย)	กลับมาจากประเทศอินเดีย
	1	ASQ	13	โรงแรม Aspira Skyy Sukhumvit Soi 1 กทม. (สัญชาติรัสเซีย)	กลับจากประเทศเอธิโอเปีย
	1	ASQ	13	โรงแรม Grande Centre Point Ratchadamri กทม. (สัญชาติเบลเยี่ยม)	กลับจากประเทศเบลเยี่ยม
	9	ALQ	6	โรงแรม ทรอปิคาน่า พัทยา ชลบุรี (สัญชาติไทย)	กลับจากสาธารณรัฐมาดากัสการ์
31 มีนาคม 2564	1	SQ	13	โรงแรม Bazaar Hotel กทม.	กลับจากประเทศสหรัฐอเมริกา
	2	SQ	13	โรงแรมชลจันทร์ พัทยา ชลบุรี	กลับจากประเทศซูดานใต้
	1	SQ	13	โรงแรมเลอบาหลี พัทยา ชลบุรี	กลับจากประเทศเซเชลส์
	1	SQ	13	โรงแรมเลอบาหลี พัทยา ชลบุรี	กลับจากประเทศซูดาน
	1	LQ	2	โรงแรม ภูอินน์ อ.แม่สอด จ.ตาก	กลับจากประเทศเมียนมาร์ (พรมแดน)
	1	LQ	2	อ.แม่สอด จ.ตาก	กลับจากประเทศเมียนมาร์ (พรมแดน)
	1	LQ	12	ศาลาอเนกประสงค์บ้านบาลา อ.แว้ง จ.นราธิวาส	กลับจากประเทศมาเลเซีย (พรมแดน)
	1	ASQ	13	โรงแรม Aspira Sky Sukhumvit 1 (สัญชาติอังกฤษ)	กลับจากประเทศเอธิโอเปีย
	1	ASQ	13	โรงแรม The Platinum Suite กทม. (สัญชาติมาเลเซีย)	กลับจากประเทศมาเลเซีย

วันที่ยืนยันผู้ป่วย	จำนวนผู้ป่วยยืนยัน (ราย)	ประเภทที่กักกัน	เขต	สถานที่กักกัน	ประวัติเสี่ยง/ประวัติการเดินทาง
31 มีนาคม 2564	1	ASQ	13	โรงแรม Metropole Bangkok (สัญชาติไทย)	กลับมาจากประเทศการ์ตา
	1	ASQ	13	โรงแรม Arize Hotel Sukhumvit กทม. (สัญชาติไทย)	กลับจากสหราชอาณาจักร ประเทศอังกฤษ
	1	ASQ	13	โรงแรม The Green Bell Hotel กทม. (สัญชาติปากีสถาน)	กลับจากประเทศปากีสถาน
	1	ASQ	13	โรงแรม Anantara Riverside Bangkok Resort (สัญชาติเนเธอร์แลนด์)	กลับจากประเทศเนเธอร์แลนด์
	1	ASQ	13	โรงแรม SureStay Plus Hotel by Best Western Sukhumvit 2 (สัญชาติแคนาดา)	กลับจากประเทศแคนาดา
	1	ASQ	13	โรงแรม FuramaXclusive Sukhumvit กทม.(สัญชาติไทย)	กลับจากประเทศตุรกี
1 เมษายน 2564	1	SQ	13	โรงแรม Bangkok Center Hotel (หัวลำโพง)	กลับจากประเทศสวีเดน
	1	SQ	13	โรงแรมเดอะภัทรา พระราม 9 กทม.	กลับจากประเทศเลบานอน
	1	SQ	13	โรงแรมอิลีแกนท์ แอร์พอร์ต กทม.	กลับจากประเทศเมียนมาร์ (พม่า)
	1	SQ	6	โรงแรม Bay Beach พัทยา ชลบุรี	กลับจากประเทศนอร์เวย์
	1	AHQ	13	โรงพยาบาลบำรุงราษฎร์ กทม. (สัญชาติการ์ตา)	กลับมาจากประเทศการ์ตา
2 เมษายน 2564	1	SQ	13	โรงแรมบางกอก พาเลส กทม.	กลับจากประเทศสหรัฐอเมริกา
	1	SQ	13	โรงแรม Bangkok Center Hotel (หัวลำโพง)	กลับจากประเทศสหรัฐอเมริกา
	1	SQ	6	โรงแรม เอเชีย พัทยา ชลบุรี	กลับจากประเทศเบลเยี่ยม
	3	SQ	6	โรงแรม Grand Bella Hotel พัทยา ชลบุรี	กลับจากประเทศสหรัฐอเมริกา
	1	SQ	6	อาคารรับรองสัตหีบ จ.ชลบุรี	กลับจากประเทศสหรัฐอเมริกา
	1	ASQ	13	โรงแรม Belaire Bangkok Hotel กทม. (สัญชาติอินเดีย)	กลับมาจากประเทศอินเดีย
	1	ASQ	13	โรงแรม Hyatt Place Bangkok Sukhumvit (สัญชาติไทย)	กลับจากประเทศสหรัฐอเมริกา
	1	ASQ	13	โรงแรม Princeton Bangkok Hotel (สัญชาติไทย)	กลับจากประเทศฟินแลนด์
	1	ASQ	6	โรงแรม The Green View Hotel จ.สมุทรปราการ (สัญชาติไทย)	กลับจากประเทศสหรัฐอาหรับเอมิเรตส์
	1	ALQ	6	โรงแรม ทรอปิคาน่า พัทยา ชลบุรี (สัญชาติไทย)	กลับจากสาธารณรัฐมาดากัสการ์
	1	ALQ	6	โรงแรม Citrus Grand Hotel Pattaya ชลบุรี (สัญชาติอินเดีย)	กลับมาจากประเทศอินเดีย
3 เมษายน 2564	1	SQ	13	โรงแรมบ้านไทยบูทีค กทม.	กลับจากประเทศตุรกี
	1	SQ	13	โรงแรมอิลีแกนท์ แอร์พอร์ต กทม.	กลับจากประเทศฝรั่งเศส
	1	SQ	6	คัดกรองพบที่ด่านฯสุวรรณภูมิ	กลับจากประเทศเช็กเกีย
	2	LQ	12	อ.เบตง จ.ยะลา	กลับจากประเทศมาเลเซีย (พรมแดน)
	1	ASQ	13	โรงแรม Grande Centre Point Terminal 21 (สัญชาติไทย)	กลับจากประเทศสวิตเซอร์แลนด์
	2	ASQ	13	โรงแรม Grande Centre Point Terminal 21 (สัญชาติไทย)	กลับจากประเทศบาห์เรน
	1	ASQ	13	โรงแรม The Bazzar Hotel Bangkok (สัญชาติไทย)	กลับจากประเทศอินเดีย
	1	ASQ	13	โรงแรม Holiday Inn Express Bangkok Sukhumvit 11 (สัญชาติอินเดีย)	กลับจากประเทศสหรัฐอาหรับเอมิเรตส์
	1	ASQ	13	โรงแรม Metropole Bangkok (สัญชาติจีน)	กลับจากประเทศมาเลเซีย
	3	AHQ	4	โรงพยาบาลธนบุรีบูรณา จ.ปทุมธานี (สัญชาติจีน)	กลับจากประเทศจีน
	1	AHQ	13	โรงพยาบาลบำรุงราษฎร์ กทม. (สัญชาติบังกลาเทศ)	กลับจากประเทศบังกลาเทศ
4 เมษายน 2564	2	LQ	12	อ.เบตง จ.ยะลา	กลับจากประเทศมาเลเซีย (พรมแดน)
	2	ASQ	13	โรงแรม Hyatt Place Bangkok Sukhumvit (สัญชาติรัสเซีย)	กลับจากประเทศรัสเซีย
	1	ASQ	13	โรงแรม Mercure Bangkok Sukhumvit 11 (สัญชาติไทย)	กลับมาจากประเทศการ์ตา
	1	ASQ	13	โรงแรม Movenpick Sukhumvit 15 กทม. (สัญชาติญี่ปุ่น)	กลับจากประเทศญี่ปุ่น

วันที่ยืนยันผู้ป่วย	จำนวนผู้ป่วยยืนยัน (ราย)	ประเภทที่กักกัน	เขต	สถานที่กักกัน	ประวัติเสี่ยง/ประวัติการเดินทาง
4 เมษายน 2564	1	ALQ	6	โรงแรม Citrus Grand Hotel Pattaya ชลบุรี (สัญชาติอินเดีย)	กลับมาจากประเทศอินเดีย
	1	ALQ	6	โรงแรม The Green Park Resort ชลบุรี (สัญชาติยูเครน)	กลับจากประเทศยูเครน
	1	ALQ	6	โรงแรม Hotel J Residence บางละมุง จ.ชลบุรี (สัญชาติสวีเดน)	กลับจากประเทศสวีเดน
5 เมษายน 2564	1	SQ	6	โรงแรม The Beverly Hotel พัทยา ชลบุรี	กลับจากประเทศเยอรมนี
	1	SQ	13	โรงแรม Brighton Hotel กทม.	กลับจากประเทศบังกลาเทศ
	1	LQ	12	อ.เบตง จ.ยะลา	กลับจากประเทศมาเลเซีย (พรมแดน)
	1	ASQ	13	โรงแรม Maple Hotel กทม. (สัญชาติบราซิล)	กลับจากประเทศบราซิล
	2	ASQ	13	โรงแรม Bella B All Suite Hotel กทม. (สัญชาติเอธิโอเปีย)	กลับจากประเทศเอธิโอเปีย
	1	ASQ	13	โรงแรม Hi Residence Hotel กทม. (สัญชาติรัสเซีย)	กลับจากประเทศรัสเซีย
	1	ASQ	13	โรงแรม Arize Hotel Sukhumvit กทม. (สัญชาติอเมริกัน)	กลับจากประเทศสหรัฐอเมริกา
	1	ASQ	6	โรงแรม the Cotai Luxury Design Hotel สมุทรปราการ (สัญชาติไทย)	กลับจากประเทศสวีเดน
	1	ASQ	6	โรงแรม Novotel Suvarnabhumi Airport Hotel สมุทรปราการ (สัญชาติบังกลาเทศ)	กลับจากประเทศบังกลาเทศ
	1	ALQ	5	โรงแรม Citrus Grand Hotel Pattaya ชลบุรี (สัญชาติอินเดีย)	กลับมาจากประเทศอินเดีย
	1	AHQ	13	โรงพยาบาลบำรุงราษฎร์ กทม. (สัญชาติเยเมน)	กลับจากประเทศเยเมน
6 เมษายน 2564	1	SQ	6	โรงแรม Bay Beach พัทยา ชลบุรี	กลับจากประเทศเช็กเกีย
	1	SQ	6	โรงแรม Bay Beach พัทยา ชลบุรี	กลับจากประเทศตุรกี
	1	ASQ	13	โรงแรม Anya Nana@Sukhumvit- Bangkok (สัญชาติไทย)	กลับจากประเทศสหรัฐอาหรับเอมิเรตส์
	1	ASQ	6	โรงแรม H5 Luxury Hotel จ.สมุทรปราการ (สัญชาติไทย)	กลับจากประเทศปากีสถาน
	1	ALQ	6	โรงแรม ทรอปิคาน่า พัทยา ชลบุรี (สัญชาติไทย)	กลับจากสาธารณรัฐมาดากัสการ์
7 เมษายน 2564	1	SQ	13	โรงแรมเดอะภัทรา พระราม 9 กทม.	กลับจากประเทศอินเดีย
	1	SQ	6	โรงแรม Grand Bella Hotel พัทยา ชลบุรี	กลับจากประเทศปากีสถาน
	1	ASQ	13	โรงแรม Grande Centre Point Hotel Sukhumvit 55 กทม. (สัญชาติญี่ปุ่น)	กลับจากประเทศญี่ปุ่น
	1	ASQ	13	โรงแรม FuramaXclusive Sukhumvit กทม. (สัญชาติซูดาน)	กลับจากประเทศซูดาน
	1	ASQ	13	โรงแรม Hyatt Place Bangkok Sukhumvit (สัญชาติอินเดีย)	กลับจากประเทศอินเดีย
	1	ASQ	13	โรงแรม Grande Centre Point Terminal 21 (สัญชาติไทย)	กลับจากประเทศสวิตเซอร์แลน
	1	ASQ	6	โรงแรม So Boutique Hotel Suvarnabhumi จ.สมุทรปราการ (สัญชาติไทย)	กลับจากประเทศสหรัฐอาหรับเอมิเรตส์
8 เมษายน 2564	1	SQ	6	โรงแรม Bay Beach พัทยา ชลบุรี	กลับจากประเทศตุรกี
	1	SQ	6	โรงแรม Citrus Grande Hotel พัทยา ชลบุรี	กลับจากประเทศฝรั่งเศส
	1	SQ	13	โรงแรมบ้านไทยบูทีค กทม.	กลับจากประเทศบังกลาเทศ
		SQ	13	โรงแรมเดอะภัทรา พระราม 9 กทม.	กลับจากประเทศบังกลาเทศ
	1	ASQ	13	โรงแรม Solitaire Bangkok สุขมวิท 11 กทม. (สัญชาติไทย)	กลับจากประเทศสวิตเซอร์แลนด์
	1	ASQ	13	โรงแรม Holiday Inn Express Bangkok Siam (สัญชาติพม่า)	กลับจากประเทศสหรัฐอาหรับเอมิเรตส์
	3	ASQ	13	โรงแรม SALIL Hotel ซอยทองหล่อ 1 กทม. (สัญชาติไทย)	กลับจากประเทศสหรัฐอาหรับเอมิเรตส์
	1	ASQ	13	โรงแรม Hi Residence Hotel กทม. (สัญชาติมาเลเซีย)	กลับจากประเทศมาเลเซีย
	1	ASQ	13	โรงแรม Movenpick Sukhumvit 15 กทม. (สัญชาติไทย)	กลับจากประเทศสหรัฐอาหรับเอมิเรตส์
	1	ASQ	13	โรงแรม Movenpick Sukhumvit 15 กทม. (สัญชาติเนเธอร์แลนด์)	กลับจากประเทศสหรัฐอาหรับเอมิเรตส์

วันที่ยืนยันผู้ป่วย	จำนวนผู้ป่วยยืนยัน (ราย)	ประเภทที่กักกัน	เขต	สถานที่กักกัน	ประวัติเสี่ยง/ประวัติการเดินทาง
8 เมษายน 2564	1	ASQ	6	โรงแรมสยามแมนดาริน่า สมุทรปราการ ((สัญชาติไอร์แลนด์)	กลับจากสหราชอาณาจักร ประเทศอังกฤษ
	1	ALQ	6	โรงแรม Citrus Grand Hotel Pattaya ชลบุรี (สัญชาติอินเดีย)	กลับจากประเทศอินเดีย
9 เมษายน 2564	1	ASQ	13	โรงแรม The Platinum Suite กทม. (สัญชาติอินโดนีเซีย)	กลับจากประเทศอินโดนีเซีย
	1	ASQ	13	โรงแรม Citrus Sukhumvit 13 Bangkok (สัญชาติอเมริกัน)	กลับจากประเทศสหรัฐอเมริกา
	1	ASQ	13	โรงแรม Movenpick Sukhumvit 15 กทม. (สัญชาติไทย)	กลับจากประเทศมาเลเซีย
	1	ASQ	13	โรงแรม Arize Hotel Sukhumvit กทม. (สัญชาติไทย)	กลับจากสหราชอาณาจักร ประเทศอังกฤษ
	1	ASQ	13	โรงแรม Maple Hotel กทม. (สัญชาติจีน)	กลับจากประเทศจีน
	1	ASQ	13	โรงแรม Maple Hotel กทม. (สัญชาติฝรั่งเศส)	กลับจากประเทศฝรั่งเศส
	1	ASQ	6	โรงแรม Chor Cher - The Green Hotel สมุทรปราการ (สัญชาติจีน)	กลับจากประเทศจีน
	1	ASQ	6	โรงแรม The Green View Hotel จ.สมุทรปราการ (สัญชาติเอสโตเนีย)	กลับจากประเทศเอสโตเนีย
	2	ALQ	6	โรงแรม Sea Two Pool Villa Resort Pattaya ชลบุรี สัญชาติเบลเยี่ยม)	กลับจากประเทศเบลเยี่ยม
10 เมษายน 2564	1	SQ	6	โรงแรมเลอบาหลี พัทยา ชลบุรี	กลับจากประเทศอินเดีย
	1	SQ	6	อาคารรับรองสัตหีบ จ.ชลบุรี	กลับจากประเทศสหรัฐอเมริกา
	2	ASQ	13	โรงแรม Hi Residence Hotel กทม. (สัญชาติรัสเซีย)	กลับจากประเทศรัสเซีย
	1	ASQ	13	โรงแรม Holiday Inn Express Bangkok Siam (สัญชาติแคนาดา)	กลับจากประเทศแคนาดา
	1	ASQ	13	โรงแรม GLOW Sukhumvit 5 กทม. (สัญชาติอังกฤษ)	กลับจากสหราชอาณาจักร ประเทศอังกฤษ
	1	ASQ	6	โรงแรม the Cotai Luxury Design Hotel สมุทรปราการ (สัญชาติรัสเซีย)	กลับจากประเทศรัสเซีย
	1	AHQ	13	โรงพยาบาลพญาไท นวมินทร์ กทม. (สัญชาติโอมาน)	กลับจากประเทศโอมาน
11 เมษายน 2564	1	SQ	6	โรงแรมจอมเทียน ปาล์มบีช โฮเต็ล ชลบุรี	กลับจากประเทศฝรั่งเศส
	1	LQ	12	กักกันที่ จ. นราธิวาส	กลับจากประเทศมาเลเซีย (พรมแดน)
	1	ASQ	6	โรงแรม Hotel De Trojan สมุทรปราการ (สัญชาติไทย)	กลับจากประเทศสหรัฐอาหรับเอมิเรตส์
12 เมษายน 2564	2	SQ	13	โรงแรม Bazaar Hotel กทม.	กลับจากประเทศเยอรมนี
	1	ASQ	6	โรงแรม the Cotai Luxury Design สมุทรปราการ Hotel (สัญชาติรัสเซีย)	กลับจากประเทศรัสเซีย
	1	ASQ	13	โรงแรม The Landmark Bangkok Hotel (สัญชาติเซอร์เบีย)	กลับจากประเทศรัสเซีย
	1	ASQ	13	โรงแรม Grande Centre Point Terminal 21 (สัญชาติสวีเดน)	กลับจากประเทศสวีเดน
13 เมษายน 2564	5	LQ	12	สวนกาญจนาภิเษก อ.รือเสาะ จ.นราธิวาส	กลับจากประเทศมาเลเซีย (พรมแดน)
	1	SQ	13	โรงแรม Graceland สุขุมวิท กทม.	กลับจากประเทศเยอรมนี
	1	ASQ	13	โรงแรม Solitaire Bangkok สุขมวิท 11 กทม. (สัญชาติเยอรมัน)	กลับจากประเทศปากีสถาน
	1	ASQ	13	โรงแรม Citrus Sukhumvit 11 Hotel Bangkok (สัญชาติไทย)	กลับจากประเทศอินเดีย
	1	ASQ	13	โรงแรม Grande Centre Point Terminal 21 (สัญชาติไทย)	กลับจากประเทศสวิตเซอร์แลนด์
14 เมษายน 2564	2	LQ	12	กักกันที่ จ.สงขลา	กลับจากประเทศมาเลเซีย (พรมแดน)
	1	LQ	12	กักกันที่ จ.นราธิวาส	กลับจากประเทศมาเลเซีย (พรมแดน)
	1	ASQ	13	โรงแรม Citrus Sukhumvit 11 Hotel Bangkok (สัญชาติอเมริกัน)	กลับจากประเทศสหรัฐอเมริกา

วันที่ยืนยันผู้ป่วย	จำนวนผู้ป่วยยืนยัน (ราย)	ประเภทที่กักกัน	เขต	สถานที่กักกัน	ประวัติเสี่ยง/ประวัติการเดินทาง
14 เมษายน 2564	1	ASQ	13	โรงแรม Bangkok Hotel Lotus Sukhumvit (สัญชาติอินเดีย)	กลับจากประเทศอินเดีย
	1	ASQ	13	โรงแรม Lohas Residence Hotel กทม. (สัญชาติรัสเซีย)	กลับจากประเทศรัสเซีย
	1	ASQ	13	โรงแรม Hyatt Place Bangkok Sukhumvit (สัญชาติบังกลาเทศ)	กลับจากประเทศบังกลาเทศ
	1	ASQ	13	โรงแรม Le Meridien Hotel กทม. (สัญชาติอเมริกัน)	กลับจากประเทศสหรัฐอเมริกา
	1	ALQ	6	โรงแรม Citrus Grand Hotel Pattaya ชลบุรี (สัญชาติเนปาล)	กลับจากประเทศเนปาล
15 เมษายน 2564	1	SQ	13	โรงแรมเดอะภัทรา พระราม 9 กทม.	กลับจากประเทศเนเธอร์แลนด์
	1	ASQ	13	โรงแรม CASA Nithra Hotel Bangkok (สัญชาติไทย)	กลับจากประเทศสวีเดน
	1	ASQ	13	โรงแรม Ibis Styles Bangkok Khaosan Viengtai (สัญชาติอินเดีย)	กลับจากประเทศอินเดีย
16 เมษายน 2564	1	LQ	9	โรงแรมเพชรสุรินทร์ อ.เมือง จ.สุรินทร์	กลับจากประเทศเมียนมาร์ (พรมแดน)
	1	ASQ	6	โรงแรม The Green View Hotel จ.สมุทรปราการ (สัญชาติไทย)	กลับจากประเทศสหรัฐอาหรับเอมิเรตส์
	1	ASQ	13	โรงแรม Citrus Sukhumvit 11 Hotel Bangkok (สัญชาติปากีสถาน)	กลับจากประเทศปากีสถาน
	1	ASQ	6	โรงแรม Novotel Suvarnabhumi Airport Hotel สมุทรปราการ (สัญชาติอียิปต์)	กลับจากประเทศอียิปต์
	1	ALQ	6	โรงแรม The Green Park Resort ชลบุรี (สัญชาติยูเครน)	กลับจากประเทศยูเครน
17 เมษายน 2564	2	SQ	6	โรงแรม Bay Beach พัทยา ชลบุรี	กลับจากประเทศโอมาน
	1	LQ	12	สวนกาญจนาภิเษก อ.รือเสาะ จ.นราธิวาส	กลับจากประเทศมาเลเซีย (พรมแดน)
18 เมษายน 2564	1	SQ	13	โรงแรม Bazaar Hotel กทม.	กลับจากประเทศแคนาดา
	1	ASQ	13	โรงแรม Aspen Suites Bangkok (สัญชาติปากีสถาน)	กลับจากประเทศปากีสถาน
19 เมษายน 2564	2	SQ	6	โรงแรม Bay Beach พัทยา ชลบุรี	กลับจากประเทศบาห์เรน
	1	ASQ	13	โรงแรม Royal Rattanakosin Hotel กทม.(สัญชาติอินเดีย)	กลับจากประเทศอินเดีย
	1	ASQ	4	โรงแรม The Legacy Hotel นนทบุรี (สัญชาติไทย)	กลับจากประเทศสหรัฐอาหรับเอมิเรตส์
20 เมษายน 2564	1	ALQ	6	โรงแรม Hotel Amber pattaya ชลบุรี (สัญชาติไทย)	กลับจากประเทศเดนมาร์ก
	1	ASQ	13	โรงแรม Aspen Suites Bangkok (สัญชาติอินเดีย)	กลับจากประเทศอินเดีย
21 เมษายน 2564	1	LQ	12	ศูนย์ฝึกวอลเลย์บอลจังหวัดชายแดนใต้ อ.รือเสาะ จ.นราธิวาส	กลับจากประเทศมาเลเซีย (พรมแดน)
	1	SQ	13	โรงแรม Graceland สุขุมวิท กทม.	กลับจากประเทศญี่ปุ่น
	2	ASQ	13	โรงแรม Grande Centre Point Hotel Sukhumvit 55 กทม. (สัญชาติญี่ปุ่น)	กลับจากประเทศญี่ปุ่น
23 เมษายน 2564	1	LQ	12	สำนักงานการกีฬาแห่งประเทศไทย อ. เมือง จ.นราธิวาส	กลับจากประเทศมาเลเซีย (พรมแดน)
	3	ASQ	13	โรงแรม Ambassador Hotel Bangkok (สัญชาติอินเดีย)	กลับจากประเทศอินเดีย
	1	ASQ	13	โรงแรม Ambassador Hotel Bangkok (สัญชาติปากีสถาน)	กลับจากประเทศปากีสถาน
	1	ASQ	13	โรงแรม Arte Hotel กทม.(สัญชาติอินเดีย)	กลับจากประเทศอินเดีย
	1	ASQ	13	โรงแรม A - ONE Bangkok Hotel (สัญชาติไทย)	กลับจากประเทศตุรกี
	1	ALQ	6	โรงแรม Citrus Grand Hotel Pattaya ชลบุรี (สัญชาติอินเดีย)	กลับจากประเทศอินเดีย
24 เมษายน 2564	1	SQ	6	โรงแรม Bay Beach พัทยา ชลบุรี	กลับจากประเทศบาห์เรน
	1	ASQ	13	โรงแรม The Landmark Bangkok Hotel (สัญชาติไทย)	กลับจากประเทศสหรัฐอาหรับเอมิเรตส์
	1	ASQ	13	โรงแรม Movenpick Sukhumvit 15 กทม. (สัญชาติอินเดีย)	กลับจากประเทศสหรัฐอาหรับเอมิเรตส์
	6	ASQ	13	โรงแรม Ambassador Hotel Bangkok (สัญชาติอินเดีย)	กลับจากประเทศอินเดีย
	1	ASQ	13	โรงแรม Casa Vimaya Bangkok (สัญชาติเนเธอร์แลนด์)	กลับจากประเทศสหรัฐอเมริกา

วันที่ยืนยันผู้ป่วย	จำนวนผู้ป่วยยืนยัน (ราย)	ประเภทที่กักกัน	เขต	สถานที่กักกัน	ประวัติเสี่ยง/ประวัติการเดินทาง
24 เมษายน 2564	1	ALQ	6	โรงแรม Citrus Grand Hotel Pattaya ชลบุรี (สัญชาติอินเดีย)	กลับจากประเทศอินเดีย
	1	ALQ	6	โรงแรม Citrus Grand Hotel Pattaya ชลบุรี (สัญชาติไทย)	กลับจากประเทศโอมาน
25 เมษายน 2564	2	SQ	6	โรงแรม Mercure Hotel พัทยา ชลบุรี	กลับจากประเทศสหรัฐอาหรับเอมิเรตส์
	1	ALQ	6	โรงแรม Hotel Amber pattaya ชลบุรี (สัญชาติไทย)	กลับจากประเทศสหรัฐอาหรับเอมิเรตส์
	1	ALQ	6	โรงแรม Hotel J Residence บางละมุง จ.ชลบุรี (สัญชาติอินเดีย)	กลับจากประเทศอินเดีย
	1	ASQ	13	โรงแรม Royal Rattanakosin Hotel กทม.(สัญชาติอียิปต์)	กลับจากประเทศอียิปต์
26 เมษายน 2564	1	SQ	13	โรงแรมอิลีแกนท์ แอร์พอร์ต กทม.	กลับจากประเทศฮังการี
	1	SQ	13	โรงแรมอิลีแกนท์ แอร์พอร์ต กทม.	กลับจากประเทศกาตาร์
	2	ASQ	13	โรงแรม Solitaire Bangkok สุขมวิท 11 กทม. (สัญชาติอินเดีย)	กลับจากประเทศอินเดีย
	1	ASQ	13	โรงแรม Royal Rattanakosin Hotel กทม. (สัญชาติไทย)	กลับจากประเทศสหรัฐอาหรับเอมิเรตส์
	1	ASQ	13	โรงแรม Anya Nana@Sukhumvit- Bangkok (สัญชาติจีน)	กลับจากประเทศจีน
	2	ASQ	13	โรงแรม Anya Nana@Sukhumvit- Bangkok (สัญชาติอินเดีย)	กลับจากประเทศอินเดีย
	1	ASQ	6	โรงแรม The Green View Hotel จ.สมุทรปราการ (สัญชาติปากีสถาน)	กลับจากประเทศปากีสถาน
	1	ALQ	6	โรงแรม Ambassador City Jomtien Hotel จ.ชลบุรี (สัญชาติอุซเบกิสถาน)	กลับจากประเทศตุรกี
27 เมษายน 2564	2	SQ	6	โรงแรมเลอบาหลี พัทยา ชลบุรี	กลับจากประเทศอินโดนีเซีย
	1	ASQ	13	โรงแรม Belaire Bangkok Hotel กทม.(สัญชาติไทย)	กลับจากประเทศสหรัฐอาหรับเอมิเรตส์
	1	ASQ	6	โรงแรม the Cotai Luxury Design Hotel สมุทรปราการ (สัญชาติอเมริกัน)	กลับจากประเทศอินเดีย
	1	ALQ	6	โรงแรม Ambassador City Jomtien Hotel จ.ชลบุรี (สัญชาติฝรั่งเศส)	กลับจากประเทศสวิตเซอร์แลนด์
28 เมษายน 2564	1	SQ	13	โรงแรมเดอะภัทรา พระราม 9 กทม.	กลับจากประเทศกาตาร์
	4	SQ	6	โรงแรมจอมเทียน ปาล์มบีช โฮเต็ล ชลบุรี	กลับจากประเทศปากีสถาน
	2	HQ	6	โรงพยาบาลอรัญประเทศ จ.สระแก้ว	กลับจากประเทศกัมพูชา (พรมแดน)
	1	ASQ	13	โรงแรม Maple Hotel กทม. (สัญชาติจีน)	กลับจากประเทศจีน
	1	ASQ	13	โรงแรม Movenpick Sukhumvit 15 กทม. (สัญชาติอินเดีย)	กลับจากประเทศสหรัฐอาหรับเอมิเรตส์
	1	ASQ	13	โรงแรม GLOW Sukhumvit 5 กทม. (สัญชาติเช็กเกีย)	กลับจากประเทศเช็กเกีย
	1	ALQ	6	โรงแรม Citrus Grand Hotel Pattaya ชลบุรี (สัญชาติอินเดีย)	กลับจากประเทศอินเดีย
29 เมษายน 2564	1	SQ	13	โรงแรมบางกอก พาเลส กทม.	กลับจากประเทศญี่ปุ่น
	1	SQ	13	คัดกรองพบที่ท่าอากาศยานดอนเมือง	กลับจากประเทศอินเดีย
	1	SQ	6	โรงแรม Citrus Grande Hotel พัทยา ชลบุรี	กลับจากประเทศฮังการี
	1	LQ	12	อาคาร อบต.เกาะสะท้อน (หลังเก่า) อ.ตากใบ จ.นราธิวาส	กลับจากประเทศมาเลเซีย (พรมแดน)
	1	ASQ	13	โรงแรม Lohas Residence Hotel กทม. (สัญชาติมาเลเซีย)	กลับจากประเทศมาเลเซีย
	1	ASQ	13	โรงแรม Graceland Bangkok by Grace Hotel (สัญชาติสวิตเซอร์แลนด์)	กลับจากประเทศสวิตเซอร์แลนด์
	1	ALQ	6	โรงแรม The Green Park Resort จ.ชลบุรี (สัญชาติอินเดีย)	กลับจากประเทศอินเดีย
30 เมษายน 2564	1	ASQ	13	โรงแรม SureStay Plus Hotel by Best Western Sukhumvit 2 (สัญชาติมาเลเซีย)	กลับจากประเทศญี่ปุ่น
	1	ASQ	13	โรงแรม Qiu Hotel Sukhumvit 79 กทม. (สัญชาติอินเดีย)	กลับจากประเทศอินเดีย
	1	ASQ	13	โรงแรม Qiu Hotel Sukhumvit 79 กทม. (สัญชาติไทย)	กลับจากประเทศซูดาน

วันที่ยืนยันผู้ป่วย	จำนวนผู้ป่วยยืนยัน (ราย)	ประเภทที่กักกัน	เขต	สถานที่กักกัน	ประวัติเสี่ยง/ประวัติการเดินทาง
30 เมษายน 2564	1	ALQ	6	โรงแรม Citrus Grand Hotel Pattaya ชลบุรี (สัญชาติปากีสถาน)	กลับจากประเทศปากีสถาน
1 พฤษภาคม 2564	1	SQ	13	โรงแรม Bazaar Hotel กทม.	กลับจากประเทศเดนมาร์ก
	1	SQ	13	โรงแรมเดอะภัทรา พระราม 9 กทม.	กลับจากประเทศกาตาร์
	1	SQ	6	โรงแรม Citrus Grande Hotel พัทยา ชลบุรี	กลับจากประเทศอิตาลี
	1	ASQ	4	โรงแรม The Legacy Hotel นนทบุรี (สัญชาติปากีสถาน)	กลับจากประเทศปากีสถาน
	1	ASQ	13	โรงแรม The Landmark Bangkok Hotel (สัญชาติไทย)	กลับจากประเทศสิงคโปร์
	1	ASQ	13	โรงแรม Ibis Styles Bangkok Sukhumvit 50 (สัญชาติไทย)	กลับจากประเทศอินเดีย
	1	ASQ	13	โรงแรม Ibis Styles Bangkok Sukhumvit 50 (สัญชาติอินเดีย)	กลับจากประเทศอินเดีย
2 พฤษภาคม 2564	3	SQ	6	โรงแรมเลอบาหลี พัทยา ชลบุรี	กลับจากประเทศอียิปต์
	1	SQ	6	โรงแรมเลอบาหลี พัทยา ชลบุรี	กลับจากประเทศแอฟริกาใต้
	1	SQ	6	โรงแรมเลอบาหลี พัทยา ชลบุรี	กลับจากประเทศซูดาน
	1	ASQ	4	โรงแรม The Legacy Hotel นนทบุรี (สัญชาติไทย)	กลับจากประเทศเกาหลีใต้
	1	ASQ	4	โรงแรม The Legacy Hotel นนทบุรี (สัญชาติเยอรมัน)	กลับจากประเทศออสเตรีย
	1	ASQ	4	โรงแรม The Legacy Hotel นนทบุรี (สัญชาติไทย)	กลับจากประเทศนอร์เวย์
	1	ASQ	13	โรงแรม Graceland Bangkok by Grace Hotel (สัญชาติอินเดีย)	กลับจากประเทศอินเดีย
	1	ASQ	13	โรงแรม Citrus Sukhumvit 11 Hotel Bangkok (สัญชาติปากีสถาน)	กลับจากประเทศปากีสถาน
4 พฤษภาคม 2564	2	SQ	6	โรงแรมเลอบาหลี พัทยา ชลบุรี	กลับจากประเทศอียิปต์
	1	SQ	6	โรงแรมเลอบาหลี พัทยา ชลบุรี	กลับจากประเทศซูดาน
	2	LQ	12	อ.จะแนะ จ.นราธิวาส	กลับจากประเทศมาเลเซีย (พรมแดน)
	2	LQ	12	สวนกาญจนาภิเษก อ.รือเสาะ จ.นราธิวาส	กลับจากประเทศมาเลเซีย (พรมแดน)
	2	ASQ	4	โรงแรม Luxor Bangkok Hotel นนทบุรี (สัญชาติปากีสถาน)	กลับจากประเทศปากีสถาน
	1	ASQ	13	โรงแรม Movenpick Sukhumvit 15 กทม. (สัญชาติอียิปต์)	กลับจากประเทศอียิปต์
	1	ASQ	13	โรงแรม Qiu Hotel Sukhumvit 79 กทม. (สัญชาติอินเดีย)	กลับจากประเทศอินเดีย
	1	ASQ	13	โรงแรม Qiu Hotel Sukhumvit 79 กทม. (สัญชาติไนจีเรีย)	กลับจากประเทศไนจีเรีย
	1	ASQ	13	โรงแรม The Bazzar Hotel Bangkok (สัญชาติไทย)	กลับจากประเทศอิตาลี
5 พฤษภาคม 2564	1	ASQ	4	โรงแรม The Legacy Hotel นนทบุรี (สัญชาติฟิลิปปินส์)	กลับจากประเทศฟิลิปปินส์
	1	ASQ	13	โรงแรม Centre Point Hotel Pratunam (สัญชาติอังกฤษ)	กลับจากประเทศเนปาล
	1	ASQ	13	โรงแรม Arte Hotel กทม.(สัญชาติฟิลิปปินส์)	กลับจากประเทศเยอรมนี
	1	ALQ	6	โรงแรม Hotel Amber pattaya ชลบุรี (สัญชาติอิรัก)	กลับจากประเทศอิรัก
	1	AHQ	13	โรงพยาบาลบำรุงราษฎร์ กทม. (สัญชาติไทย)	กลับจากประเทศสหรัฐอเมริกา
6 พฤษภาคม 2564	1	LQ	12	อาคารอเนกประสงค์ตลาดกลางผลไม้ (ช) อ.สุคิริน จ.นราธิวาส	กลับจากประเทศมาเลเซีย (พรมแดน)
	1	ASQ	6	โรงแรม The Green View Hotel จ.สมุทรปราการ (สัญชาติไทย)	กลับจากประเทศสหรัฐอาหรับเอมิเรตส์
	2	ASQ	13	โรงแรม Hotel Icon Sukhumvit 2 Bangkok (สัญชาติอิหร่าน)	กลับจากประเทศอิหร่าน
	1	ASQ	13	โรงแรม Royal President Hotel กทม. (สัญชาติไทย)	กลับจากสหราชอาณาจักร ประเทศอังกฤษ

วันที่ยืนยันผู้ป่วย	จำนวนผู้ป่วยยืนยัน (ราย)	ประเภทที่กักกัน	เขต	สถานที่กักกัน	ประวัติเสี่ยง/ประวัติการเดินทาง
6 พฤษภาคม 2564	1	ASQ	13	โรงแรม The Silver Palm Rama9-Bangkok (สัญชาติอังกฤษ)	กลับจากประเทศบราซิล
	1	ALQ	6	โรงแรม J Inspired Hotel Pattaya จ.ชลบุรี (สัญชาติอังกฤษ)	กลับจากประเทศไอร์แลนด์
7 พฤษภาคม 2564	1	SQ	6	โรงแรมเลอบาหลี พัทยา ชลบุรี	กลับจากประเทศแทนซาเนีย
	1	LQ	12	ศาลาอเนกประสงค์บ้านบาลา อ.แว้ง จ.นราธิวาส	กลับจากประเทศมาเลเซีย (พรมแดน)
	2	LQ	12	สำนักงานพัฒนาชุมชนจังหวัดยะลา	กลับจากประเทศมาเลเซีย (พรมแดน)
รวมผู้ป่วยยืนยัน (ราย)	**2,723**				

ข้อมูลผู้ป่วยยืนยันจาก ทีม Operation/SAT COVID19 กรมควบคุมโรค / Update 06/05/2564